



การไฟฟ้าส่วนภูมิภาค
PROVINCIAL ELECTRICITY AUTHORITY

Switching Deadline

วิญยอมดับไฟ

24/01/68

เลขที่ ..ก.1.กปบ.(คฟ)

วันที่

ชื่อผู้รับ นายพัทธนันท์ พิชราสุวรรณชล

ตำแหน่ง ..อก.ปบ.(ก3)

ชื่อผู้ส่ง นายบุญณพนิชย์ ศรีจันทร์

ตำแหน่ง ..อก.ปบ.(ก1)

ด้วย กฟภ.(ก1) จะขอดับไฟเพื่อให้ ผู้รับเหมา กฟน. ปฏิบัติงานในระบบ ตามแผนผังสังเขปแนบจำนวน 1 แผ่น ดังนี้

ที่	วงจร/หม้อแปลง	วัน/เดือน/ปี	ตั้งแต่เวลา	ถึงเวลา	ลักษณะงานที่ปฏิบัติและบริเวณ	จาก	ถึง
1	115 เควี	26 ม.ค. 68	08.00 น.	17.00 น.	ปรับปรุงระบบจำหน่ายโดย ผู้รับเหมา กฟน.	SNO03YB-02,03	SNO03YS-11 คลองพระพิมล
2	BEV04, BEV05					DIS ชั่วคราว ปากทางเข้าวัด รางกระทุ่ม	ปลายสาย

พื้นที่ที่มีผู้ใช้ไฟได้รับผลกระทบ(ไฟดับ).....

ผู้ประสานงานการดับไฟ ชื่อ ..กฟภ.1(ประสานดับ 115.เควี), นายประดิษฐ์ ไทยงามศิลป์ 083-6388655(ประสานดับ 22.เควี)

สำหรับแผนกควบคุมการจ่ายไฟ (ผคฟ.) กฟภ.3

เรียน อก.ปบ.(ก.3)

ผคฟ. พิจารณาแล้วเห็นควร

อนุมัติให้ดับไฟตามคำขอข้อ 1 วงจร/หม้อแปลง 115 KV จาก SNO03YB-02,03 ถึง SNO03YS-11
ในวันที่ 26 ม.ค. 68 ตั้งแต่เวลา 08.00 น. ถึง 17.00 น. ตามใบสั่งทำสวิตซ์ซึ่งเลขที่ 22/68 สวิตซ์รางกระทุ่ม ดับ ปลายสาย

อนุมัติให้ดับไฟตามคำขอข้อ 2 วงจร/หม้อแปลง BEV4,5 จาก DIS ชั่วคราว
ในวันที่ 26 ม.ค. 68 ตั้งแต่เวลา 08.00 น. ถึง 17.00 น. ตามใบสั่งทำสวิตซ์ซึ่งเลขที่

อนุมัติให้ดับไฟตามคำขอข้อ..... วงจร/หม้อแปลง..... จาก..... ถึง.....
ในวันที่..... ตั้งแต่เวลา..... น. ถึง..... น. ตามใบสั่งทำสวิตซ์ซึ่งเลขที่.....

พนักงานศูนย์ฯ นายอิทธิชัย เสนามิ่ง ประสานงานการขอดับไฟกับ กฟภ.1

19 ม.ค. 68

(นาย อิทธิชัย เสนามิ่ง) (นาย เสนามิ่ง)
อ.ค.5 หกคน ๒๕.ค.พ.

สำหรับผู้อนุมัติ

ที่ ก3 กปบ.(คฟ)

เรียน ผจก... กฟภ. ๓๖

ขั้นตอนการสวิตซ์ซึ่ง 4 แผ่น

แผนผังแนบ 1 แผ่น

ผจก. 1 (สถานีฯ BEA, SPO, DTM)

อนุมัติ และดำเนินการในส่วนที่เกี่ยวข้องต่อไป

เพื่อทราบ และจัดพนักงานเข้าปฏิบัติงานร่วมกับศูนย์ฯ นครปฐม
ตั้งแต่เวลา 07.30 น. เป็นต้นไป จนกว่างานจะแล้วเสร็จ



(นายเลอพงศ์ แก่นจันทร์)

รท.ปบ.(ก3) ปฏิบัติงานแทน อก.ปบ.(ก3)

(นายเลอพงศ์ แก่นจันทร์)

รท.ปบ.(ก3) ปฏิบัติงานแทน อก.ปบ.(ก3)

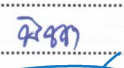
ใบสั่งทำสวิตชิง

1. สถานที่ทำงาน	ปากทางวัดรางกระทุ่ม ถึง เขต ก.1		
2. กำหนดวันที่ทำงาน	26 ม.ค. 68	เวลา	08.00 น. ถึง 17.00 น.
3. ผู้ขอทำงาน	กฟภ.1	งานที่ทำ	ปรับปรุงระบบจำหน่าย ตามใบขอปฏิบัติงาน 22/2568
4. เตรียมการสวิตชิงโดย	นายวีรวัชร เสมามิ่ง		วันที่ 19 มกราคม 2568
5. ตรวจสอบสวิตชิงโดย			วันที่ 19 มกราคม 2568
6. อนุมัติสวิตชิงโดย			วันที่ 19 มกราคม 2568
7. สั่งทำสวิตชิงโดย	<ol style="list-style-type: none"> 1. นางสาวสุภัชชา,นางสาวพิชชา,นายณัฐกาญจน์,นายศักดิ์สิทธิ์,นายสามารถ (กะ1 00.00 น. - 08.00 น.) 2. นายจิรวุฒน์,นายวัฒนา,นายพิชชา,นายวีรวัชร,นายอมร (กะ2 08.00 น. - 16.00 น.) 3. นายนครินทร์,นายพีรภัทร,นายขุนทอง,นายพนิต (กะ3 16.00 น. - 24.00 น.) 		

ที่	รหัสอุปกรณ์	สภาพอุปกรณ์ ปกติก่อน ดำเนินการ	ดำเนินการ	เวลา	ผู้ดำเนินการ	ผู้สั่งการ	หมายเหตุ
1	ตรวจสอบอุปกรณ์ป้องกันและอุปกรณ์ตัดตอนก่อนทำสวิตชิง						
2	แจ้ง บริษัท สแกนอินเตอร์ หยุดขนาน						
3	ย้ายโหลดสถานี SPO ไปจ่ายจาก KB2						
4	ทำการ OFF ATS SPO						
5	KS-7022	"ON" Auto Reclose	"OFF" Auto Reclose		EGAT		- เบรกเกอร์ 115 เควี
6	UGP02YB-01	"ON" Auto Reclose	"OFF" Auto Reclose		อุ้มทองกรีน		เบรกเกอร์ 115 เควี
7	SPO01YB-01	"ON" Auto Reclose	"OFF" Auto Reclose		SPO		- เบรกเกอร์ 115 เควี
8	SPO03YB-01	ปลด	สับ คง OFF Auto Reclose		SPO		- เบรกเกอร์ 115 เควี
9	SPO01YB-01	สับ	ปลด		SPO		- เบรกเกอร์ 115 เควี
10	KS-7022	"OFF" Auto Reclose	"ON" Auto Reclose		EGAT		- เบรกเกอร์ 115 เควี
11	UGP02YB-01	"OFF" Auto Reclose	"ON" Auto Reclose		อุ้มทองกรีน		เบรกเกอร์ 115 เควี
12	SPO03YB-01	"OFF" Auto Reclose	"ON" Auto Reclose		SPO		- เบรกเกอร์ 115 เควี
13	ย้ายสถานี DTM , BEA , BEV ไปจ่ายจาก KS-7022						
14	ตรวจสอบการจ่ายไฟของ BEA03YB-01 ให้อยู่ในสถานะ OPEN						
15	ตรวจสอบการจ่ายไฟของ SNO2YB-02,03 , SNO3YB-02,03 อยู่ในสถานะ CLOSE LOOP						
16	ย้ายโหลดสถานี DTM , BEA ,BEU, BEV ผู้ใช้ไฟ 115kV DEESTONE,SVIZZONE,ประปาไทย ไปจ่ายจาก KS-7022						
17	ทำการ OFF ATS DTM						
18	DTM02YB-01	"ON" Auto Reclose	"OFF" Auto Reclose		DTM		- เบรกเกอร์ 115 เควี
19	BEA04YB-01	"ON" Auto Reclose	"OFF" Auto Reclose		BEA		- เบรกเกอร์ 115 เควี
20	BEA05YB-01	"ON" Auto Reclose	"OFF" Auto Reclose		BEA		- เบรกเกอร์ 115 เควี
21	SNO03YB-03	"ON" Auto Reclose	"OFF" Auto Reclose		กฟภ.1		- เบรกเกอร์ 115 เควี
22	SNO03YB-03	"ON" Auto Reclose	"OFF" Auto Reclose		กฟภ.1		- เบรกเกอร์ 115 เควี
23	2SCL01YB-01	"ON" Auto Reclose	"OFF" Auto Reclose		ไทรฉลุย		เบรกเกอร์ 115 เควี
24	BEA04YB-01	สับ	ปลด		BEA		- เบรกเกอร์ 115 เควี
25	DTM04YB-01	ปลด	สับ คง OFF Auto Reclose		DTM		- เบรกเกอร์ 115 เควี
26	ตรวจสอบสถานะ Lowgas SNO3YS-11 LBS.คลองพระพิมล ให้สถานะ ปกติ ไม่ Low gas						

ที่	รหัสอุปกรณ์	สภาพอุปกรณ์ ปกติก่อน ดำเนินการ	ดำเนินการ	เวลา	ผู้ดำเนินการ	ผู้สั่งการ	หมายเหตุ
27	SNO03YS-11	สับ	ปลด ล็อกกุญแจ		บล.		LBS คลองพระพิมล
28	KS-7022	"OFF" Auto Reclose	"ON" Auto Reclose		EGAT		- เบรกเกอร์ 115 เควี
29	BEA05YB-01	"OFF" Auto Reclose	"ON" Auto Reclose		BEA		- เบรกเกอร์ 115 เควี
30	DTM04YB-01	"OFF" Auto Reclose	"ON" Auto Reclose		DTM		- เบรกเกอร์ 115 เควี
31	2SCL01YB-01	"OFF" Auto Reclose	"ON" Auto Reclose		โทรฉนวน		เบรกเกอร์ 115 เควี
32	เมื่อพร้อมดับไฟทำงาน						
33	BEV04VB-01	"ON" Auto Reclose	"OFF" Auto Reclose		BEV		
34	DIS ชค BEA04	สับ	ปลด(ใช้โหลดบัสเตอร์)		บล.		DIS ปากทางวัดนางกระทุ่ม
35	BEA04S-05	สับ	ปลด		บล.		DIS ปากทางเข้า บ.สแกนอินเตอร์
36	BEA04S-06	สับ	ปลด, ล็อคคาน		บล.		SF6 หน้า บ.สแกนอินเตอร์
37	SNO03YB-02	สับ	ปลด		กฟภ.1		- เบรกเกอร์ 115 เควี
38	SNO03YB-03	สับ	ปลด		กฟภ.1		- เบรกเกอร์ 115 เควี
39	SNO03YS-03	สับ	ปลด		กฟภ.1		ใบมีด 115 เควี
40	SNO03YS-04	สับ	ปลด		กฟภ.1		ใบมีด 115 เควี
41	SNO03YS-05	สับ	ปลด		กฟภ.1		ใบมีด 115 เควี
42	SNO03YS-06	สับ	ปลด		กฟภ.1		ใบมีด 115 เควี
43	แจ้งสถานะการจ่ายไฟให้ กฟส.บล และ กฟภ.1 รับทราบ						
44	แจ้งหน่วยงานเทสไฟ ซ็อกตราวด์ จุด G1						
45	แจ้งหน่วยงานเทสไฟ ซ็อกตราวด์ จุด G2						
46	แจ้งหน่วยงานเทสไฟ ซ็อกตราวด์ จุด G3						
47	แจ้งหน่วยงานเทสไฟ ซ็อกตราวด์ จุด G4						
48	แจ้งหน่วยงานเทสไฟ ซ็อกตราวด์ จุด G5						
49	เมื่อไฟฟ้าหน้างาน ทำการเทสไฟ และซ็อกตราวด์ ตรวจสอบไฟดับเรียบร้อยทุกจุด พร้อมให้ลงใน WE SAFE ให้เรียบร้อย						
50	แจ้งชุดปฏิบัติงานทำงานได้						
51	BEV04VB-01	"OFF" Auto Reclose	"ON" Auto Reclose		BEV		
สิ้นสุด Switching ช่วงเช้า							
52	เมื่อชุดปฏิบัติงาน ทำงานแล้วเสร็จพร้อมจ่ายไฟ						
53	แจ้งหน่วยงาน ปลดซ็อกตราวด์ จุด G1						
54	แจ้งหน่วยงาน ปลดซ็อกตราวด์ จุด G2						
55	แจ้งหน่วยงาน ปลดซ็อกตราวด์ จุด G3						
56	แจ้งหน่วยงาน ปลดซ็อกตราวด์ จุด G4						
57	แจ้งหน่วยงาน ปลดซ็อกตราวด์ จุด G5						
58	จ่ายไฟ 115 kV						
59	SNO03YS-03	ปลด	สับ		กฟภ.1		ใบมีด 115 เควี
60	SNO03YS-04	ปลด	สับ		กฟภ.1		ใบมีด 115 เควี
61	SNO03YS-05	ปลด	สับ		กฟภ.1		ใบมีด 115 เควี

ที่	รหัสอุปกรณ์	สภาพอุปกรณ์ ปกติก่อน ดำเนินการ	ดำเนินการ	เวลา	ผู้ดำเนินการ	ผู้สั่งการ	หมายเหตุ
62	SNO03YS-06	ปลด	สับ		กฟภ.1		ใบมีด 115 เควี
63	SNO03YB-02	ปลด	สับ		กฟภ.1		- เบรกเกอร์ 115 เควี
64	SNO03YB-03	ปลด	สับ คง OFF Auto Reclose		กฟภ.1		- เบรกเกอร์ 115 เควี
65	จ่ายไฟ 22 kV						
66	BEV04VB-01	"ON" Auto Reclose	"OFF" Auto Reclose		BEV		
67	DIS ชค BEA04	ปลด	สับ		บล.		DIS ปากทางวัดนางกระพุ่ม
68	BEA04S-05	ปลด	สับ		บล.		DIS ปากทางเข้า บ.สแกนอินเตอร์
69	BEA04S-06	ปลด,ล๊อคคาน	สับ		บล.		SF6 หน้า บ.สแกนอินเตอร์
70	BEV04VB-01	"OFF" Auto Reclose	"ON" Auto Reclose		BEV		
71	ย้ายโหลดสถานี DTM , BEA ,BEU, BEV ผู้ใช้ไฟ 115kV DEESTONE,SVIZZONE,ประปาไทย กลับจาก KS-7022						
72	KS-7022	"ON" Auto Reclose	"OFF" Auto Reclose		EGAT		- เบรกเกอร์ 115 เควี
73	DTM02YB-01	"ON" Auto Reclose	"OFF" Auto Reclose		DTM		- เบรกเกอร์ 115 เควี
74	DTM04YB-01	"ON" Auto Reclose	"OFF" Auto Reclose		DTM		- เบรกเกอร์ 115 เควี
75	BEA05YB-01	"ON" Auto Reclose	"OFF" Auto Reclose		BEA		- เบรกเกอร์ 115 เควี
76	2SCL01YB-01	"ON" Auto Reclose	"OFF" Auto Reclose		โทรจลวย		เบรกเกอร์ 115 เควี
77	ตรวจสอบสถานะ Lowgas SNO3YS-11 LBS.คลองพระพิมล ให้สถานะ ปกติ ไม่ Low gas						
78	SNO03YS-11	ปลด ล๊อคกุญแจ	สับ		บล.		LBS คลองพระพิมล
79	ตรวจสอบสถานะ SNO3YS-11 LBS.คลองพระพิมล ให้สถานะ close และไขว้สีแดงทั้ง 3 เฟส						
80	DTM04YB-01	สับ	ปลด		DTM		- เบรกเกอร์ 115 เควี
81	BEA04YB-01	ปลด	สับ คง OFF Auto Reclose		BEA		- เบรกเกอร์ 115 เควี
82	BEA04YB-01	"OFF" Auto Reclose	"ON" Auto Reclose		BEA		- เบรกเกอร์ 115 เควี
83	BEA05YB-01	"OFF" Auto Reclose	"ON" Auto Reclose		BEA		- เบรกเกอร์ 115 เควี
84	DTM02YB-01	"OFF" Auto Reclose	"ON" Auto Reclose		DTM		- เบรกเกอร์ 115 เควี
85	SNO03YB-03	"OFF" Auto Reclose	"ON" Auto Reclose		กฟภ.1		- เบรกเกอร์ 115 เควี
86	2SCL01YB-01	"OFF" Auto Reclose	"ON" Auto Reclose		โทรจลวย		เบรกเกอร์ 115 เควี
87	ทำการ ON ATS DTM						
88	ย้ายโหลดสถานี SPO กลับจาก KB2						
89	UGP02YB-01	"ON" Auto Reclose	"OFF" Auto Reclose		อุ้มทองกรีน		เบรกเกอร์ 115 เควี
90	SPO03YB-01	"ON" Auto Reclose	"OFF" Auto Reclose		SPO		- เบรกเกอร์ 115 เควี
91	SPO01YB-01	ปลด	สับ คง OFF Auto Reclose		SPO		- เบรกเกอร์ 115 เควี
92	SPO03YB-01	สับ	ปลด		SPO		- เบรกเกอร์ 115 เควี
93	KS-7022	"OFF" Auto Reclose	"ON" Auto Reclose		EGAT		- เบรกเกอร์ 115 เควี
94	UGP02YB-01	"OFF" Auto Reclose	"ON" Auto Reclose		อุ้มทองกรีน		เบรกเกอร์ 115 เควี
95	SPO01YB-01	"OFF" Auto Reclose	"ON" Auto Reclose		SPO		- เบรกเกอร์ 115 เควี
96	ทำการ ON ATS SPO						
สิ้นสุด Switching ทั้งหมด							

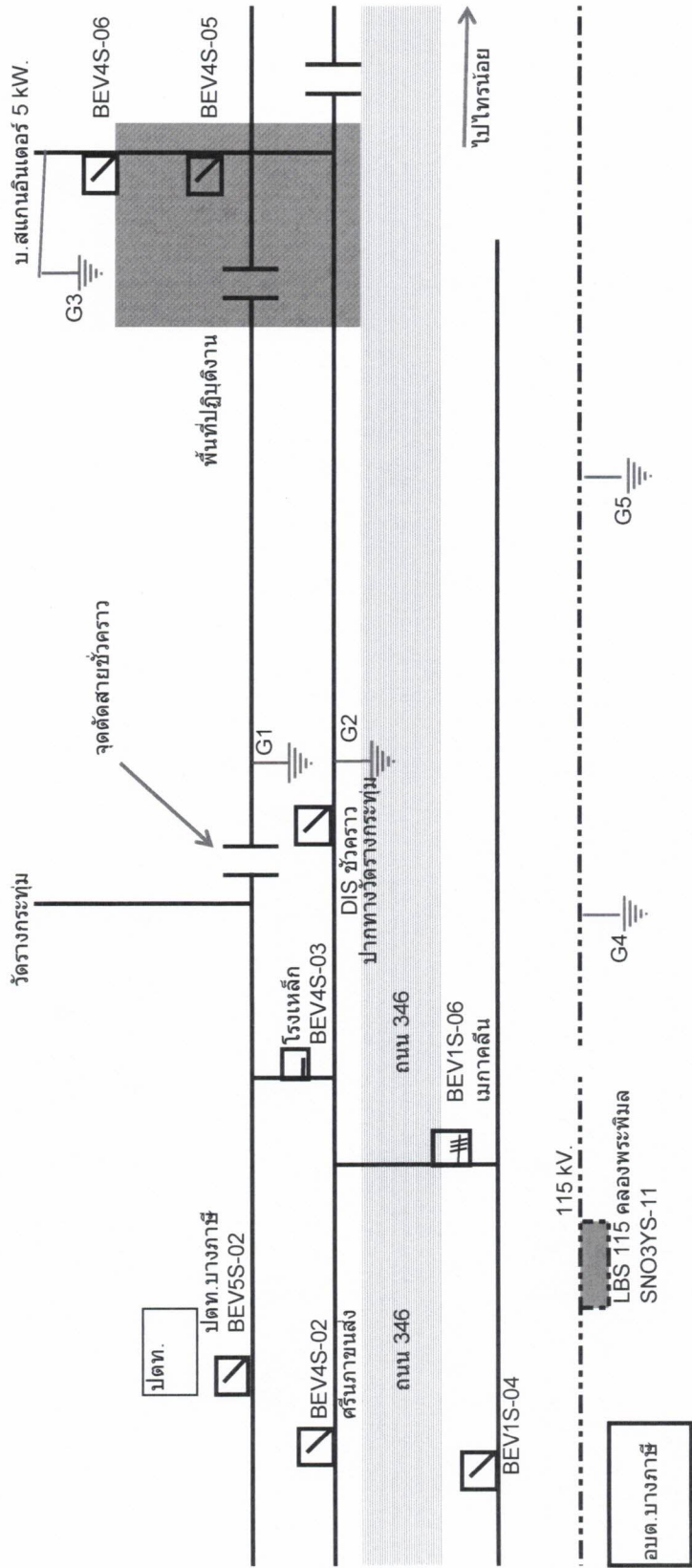

ฝั่งดับไฟปฏิบัติงานปรับปรุงระบบจ่ายนาย 22 kV.(ผู้รับเหมา กฟน.)
 วันอาทิตย์ ที่ 26 มกราคม 2567 เวลา 08:00-17:00 น.