



การไฟฟ้าส่วนภูมิภาค

PROVINCIAL ELECTRICITY AUTHORITY

เลขที่ ก.3.ดบ.(ปน) ๕๐๔/๒๕๖๘

ชื่อผู้รับ นายพีทชนันท์ พิชิราสุวรรณชล

ชื่อผู้ส่ง นายสมบัติ ยศศักดิ์ศรี

วันที่ ๒๖ ก.พ. ๒๕๖๘

ตำแหน่ง อ.ก.ปน.(ก3)

ตำแหน่ง รจก.(ท)ปฏิบัติงานแทน ผจก.กฟส.ดบ.

ด้วย กฟอ.เดิมนางนางบวช ขอตัดไฟเพื่อให้ชุดงานก่อสร้าง กฟส.เดิมบางนางบวช ปฏิบัติงานปรับปรุงระบบจำหน่าย ๒๒ เควี ตามแผนผังสังเขปแนบ จำนวน ๔ แผ่น ดังนี้

ที่	พิดเดอร์	วัน/เดือน/ปี	ตั้งแต่เวลา	ถึงเวลา	ลักษณะงานที่ปฏิบัติ/บริเวณ	จาก	ถึง	ผู้ควบคุมงาน
1	DBA 01	9,16 มี.ค.68	08.30 น.	17.00 น.	ปรับปรุง/พาดสายบริเวณฝั่งตรงข้ามรพ.เดิมบาง-สพฟ.ดบ.	DBA1S-01 สพฟ.ดบ.	DBA1S-16 ป้อมตำรวจนางบวช	นาย ศักรินทร์ แก้วปาน กัน 080- 9634693
	DBA 05	9,16 มี.ค.68	08.30 น.	17.00 น.		DBA5S-01 สพฟ.ดบ.	ดิสชั่วคราวแยกวัดเขาขึ้น ถึงดิสชั่วคราวข้ามถนน แยกนางบวช	
	DBA 06	9,16 มี.ค.68	08.30 น.	17.00 น.		DBA6S-01 สพฟ.ดบ.	DBA6S-03 หน้า สนง.ขนส่งนางบวช	

พื้นที่ที่มีผู้ใช้ไฟได้รับผลกระทบ(ไฟดับ)... หมู่ 4 ต.นางบวช

ผู้ประสานงานการดับไฟ ชื่อ นายวรวิทย์ ศรีศักดิ์ ตำแหน่ง ช.ผ.ปน โทร 080-847-6904

พื้นที่ ที่ขอตัดไฟปฏิบัติงานมีสายเคเบิลใยแก้วนำแสงของ กฟภ. (หากมีโอกาสชำรุด ผดส.กรส.(ก๓) จะไปตรวจสอบก่อนปฏิบัติงาน)

๑.  มีสายเคเบิลใยแก้วนำแสง ๑.๑  มีโอกาสชำรุด ๑.๒  ไม่มีโอกาสชำรุด

๒.  ไม่มีสายเคเบิลใยแก้วนำแสง

๓.  พิกัดพื้นที่ดับไฟ 3.1 เริ่มต้น Lat : ...14.851991... Long: ...100.098009.....

3.2 สิ้นสุด Lat :... 14.84273... Long:... 100.104715.....

ลงชื่อ.....

(นายสมบัติ ยศศักดิ์ศรี)

ตำแหน่ง รจก.(ท) ปฏิบัติงานแทน ผจก.กฟส.ดบ.

สำหรับแผนกควบคุมการจ่ายไฟ (ผคฟ.) กฟภ.๓

เรียน อก.ปบ.(ก๓)

ผคฟ. พิจารณาแล้วเห็นควร

DBA55-01

Dis-1500ซึ้ง, Dis.ดินดอนหนอง

DBA 15-01

DBA 15-16

อนุมัติให้ดับไฟตามคำขอข้อ 1,2 พัดเตอร์ DBA 1,5 จาก DBA 15-01 ถึง 397/68  
ในวันที่ 9,16 มี.ค. 68 ตั้งแต่เวลา 08.30 น. ถึง 12.00 น. ตามใบสั่งทำสวิชชิงเลขที่

อนุมัติให้ดับไฟตามคำขอข้อ 3 พัดเตอร์ DBA 6 จาก DBA 65-01 ถึง DBA 65-03  
ในวันที่ 9,16 มี.ค. 68 ตั้งแต่เวลา 08.30 น. ถึง 12.00 น. ตามใบสั่งทำสวิชชิงเลขที่

พนักงานศูนย์ฯ นาย ศุภสวัสดิ์ อรรถสวัสดิ์ ประสานงานการขอดับไฟกับ อดิสรวิทย์ อ.วัดต

(นายศุภสวัสดิ์ อรรถสวัสดิ์)  
ว.ค.5 ททท นพ.ฉพ.

สำหรับผู้อนุมัติ

ที่ ก.๓ กปบ.(คฟ.)

เรียน ผจก. กฟภ.๓, กฟภ.๓๖

อก.บช.(ก๓), อก.วว.(ก๓)

อนุมัติ และแจ้ง จป. เพื่อตรวจสอบความปลอดภัย  
พร้อมทั้งลงข้อมูลแจ้งแผนดับไฟลงใน www.pea.co.th

ขั้นตอนการสวิชชิง 3 แผ่น



แผนผังแนบ 1 แผ่น

ผจพ. (สถานี - )

เพื่อทราบ และจัดพนักงานเข้าปฏิบัติงานร่วมกับศูนย์ฯ นครปฐม  
ตั้งแต่วันที่ - น. เป็นต้นไป จนกว่างานจะแล้วเสร็จ

(นายเลอพงศ์ แก่นจันทร์)  
รท.ปบ.(ก3) ปฏิบัติงานแทน อก.ปบ.(ก3)

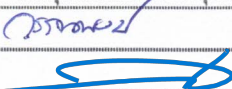
ใบสั่งทำสวิตชิง

1. สถานที่ทำงาน	ฝั่งตรงข้าม รพ.เดิบบาง - สฟฟ.เดิบบาง (DBA01,05,06)		
2. กำหนดวันที่ทำงาน	9,16 มี.ค. 68	ระหว่าง	08.30 น. ถึง 17.00น.
3. ผู้ขอทำงาน	กฟส.ดบ.	งานที่ทำ	ปรับปรุง - พาดสาย ตามใบขอปฏิบัติงาน 397/2568
4. เตรียมการสวิตชิงโดย	นายศุภสวัสดิ์ ธาราจารย์สวัสดิ์		วันที่ 3 มีนาคม 2568
5. ตรวจสอบสวิตชิงโดย			วันที่ 3 มีนาคม 2568
6. อนุมัติสวิตชิงโดย			วันที่ 3 มีนาคม 2568
7. สั่งทำสวิตชิงโดย	1. นายจิรวัดน์, นายวัฒนา, นายพิชชา, นายวีรวัชร, นายอมร (กะ1 00.00 น. - 08.00 น.) 2. น.ส.สุภัทษา, น.ส.พิชยา, นายณัฐกาญจน์, นายศักดิ์สิทธิ์, นายสาม (กะ2 08.00 น. - 16.00 น.) 3. นายศุภสวัสดิ์, นายอนุสรณ์, นายวรรณพงษ์, นายมนอช (กะ3 16.00 น. - 24.00 น.)		

ที่	รหัสอุปกรณ์	สภาพอุปกรณ์ ปกติก่อน ดำเนินการ	ดำเนินการ	เวลา	ผู้ดำเนินการ	ผู้สั่งการ	หมายเหตุ
1	ตรวจสอบอุปกรณ์ป้องกันและตัดตอน ก่อนทำการสวิตชิง						
2	DBN-KT1A	"OLTC" Auto	"OLTC" Manual		EGAT	-	-
3	DBN-KT2A//KT3A	"OLTC" Auto	"OLTC" Manual		EGAT	-	-
4	HKA-TP2	"OLTC" Auto	"OLTC" Manual		ศ.ลพบุรี	-	-
5	XCA-TP1	"OLTC" Auto	"OLTC" Manual		XCA	-	-
6	XCA02VB-01	"ON" Auto Reclose	"OFF" Auto Reclose		XCA	-	-
7	DBA01VB-01	"ON" Auto Reclose	"OFF" Auto Reclose		DBA	-	-
8	DBA04VB-01	"ON" Auto Reclose	"OFF" Auto Reclose		DBA	-	-
9	DBA05VB-01	"ON" Auto Reclose	"OFF" Auto Reclose		DBA	-	-
10	DBA06VB-01	"ON" Auto Reclose	"OFF" Auto Reclose		DBA	-	-
11	HKA06VB-01	"ON" Auto Reclose	"OFF" Auto Reclose		ศ.ลพบุรี	-	-
12	ย้ายโหลด DBA04 บางส่วนไปจ่ายจาก XCA02						
13	DBA03S-04	ปลด	สับ		สข.	SCADA SF6	หม้อจรัญ
14	DBA04S-04	สับ	ปลด		สข.	SCADA SF6	บางแอก
15	ย้ายโหลด DBA06 บางส่วนไปจ่ายจาก DBA05						
16	DBA05S-04	ปลด	สับ		ดบ.	SCADA SF6	ข้างขนส่ง
17	DBA06S-03	สับ	ปลด, ล็อคคาน		ดบ.	SCADA SF6	หน้าขนส่งเดิบบาง
18	ย้ายโหลด DBA05,06 บางส่วนไปจ่ายจาก HKA06						
19	DBA05S-08	ปลด	สับ		ดบ.	SF6	โรงสีบุญเจริญ
20	Dis ชั่วคราว(DBA05)	สับ	ปลด(ใช้โหลดบัสเตอร์)		ดบ.	DIS	แยกวัดเขาขึ้น
21	DBA05S-33	ปลด	สับ		ดบ.	SCADA SF6	หน้าโรงแรม พิเศษเฮาส์
22	DBA05S-06	สับ	ปลด		ดบ.	SCADA SF6	หลังป้อมตำรวจเขาพระ
23	ย้ายโหลด DBA05 บางส่วนไปจ่ายจาก DBA04						
24	DBA08VB-03	ปลด	สับ		DBA	-	ขนานบัส
25	DBA04S-02	ปลด	สับ		ดบ.	SF6	สามแยกนางบวช
26	DIS ชั่วคราว(DBA05)	สับ	ปลด(ใช้โหลดบัสเตอร์)		ดบ.	DIS	สามแยกนางบวช(ข้ามถนน)
27	DBA08VB-03	สับ	ปลด		DBA	-	ขนานบัส
28	ย้ายโหลด DBA01 บางส่วนไปจ่ายจาก DBA05						
29	DBA01S-03	ปลด	สับ		ดบ.	SCADA SF6	โรงเรียนธรรมโชติ
30	DBA01S-16	สับ	ปลด, ล็อคคาน		ดบ.	SF6	ป้อมตำรวจนางบวช

ที่	รหัสอุปกรณ์	สภาพอุปกรณ์ ปกติก่อน ดำเนินการ	ดำเนินการ	เวลา	ผู้ดำเนินการ	ผู้สั่งการ	หมายเหตุ
31	เมื่อพร้อมดับไฟ						
32	DBA01VB-01	สับ	ปลด		DBA		-
33	DBA05VB-01	สับ	ปลด		DBA		-
34	DBA06VB-01	สับ	ปลด		DBA		-
35	DBA01S-01	สับ	ปลด		ดบ.	DIS	POT HEAD F.1
36	DBA05S-01	สับ	ปลด		ดบ.	DIS	POT HEAD F.5
37	DBA06S-01	สับ	ปลด		ดบ.	DIS	POT HEAD F.6
38	แจ้ง กฟส.ดบ. ตรวจสอบ SF6 DBA02S-02 รั่วตัดผมนางบวช อยู่สถานะ OFF ให้ล็อกคาน						
39	แจ้งพื้นที่ไฟดับให้ชุดปฏิบัติงานทราบ						
40	แจ้งชุดทำงานให้ทำการ Test ไฟพร้อม Short ground จุด G1						
41	แจ้งชุดทำงานให้ทำการ Test ไฟพร้อม Short ground จุด G2						
42	แจ้งชุดทำงานให้ทำการ Test ไฟพร้อม Short ground จุด G3						
43	แจ้งชุดทำงานให้ทำการ Test ไฟพร้อม Short ground จุด G4						
44	แจ้งชุดทำงานให้ทำการ Test ไฟพร้อม Short ground จุด G5						
45	แจ้งชุดทำงานให้ทำการ Test ไฟพร้อม Short ground จุด G6						
46	เมื่อชุดปฏิบัติงาน Test ไฟ และ Short Ground พร้อมลงใน Wesafe เรียบร้อยแล้ว						
47	แจ้งชุดปฏิบัติงานปฏิบัติงานได้						
48	DBN-KT1A	"OLTC" Manual	"OLTC" Auto		EGAT		-
49	DBN-KT2A//KT3A	"OLTC" Manual	"OLTC" Auto		EGAT		-
50	HKA-TP2	"OLTC" Manual	"OLTC" Auto		ศ.ลพบุรี		-
51	XCA-TP1	"OLTC" Manual	"OLTC" Auto		XCA		-
52	XCA02VB-01	"OFF" Auto Reclose	"ON" Auto Reclose		XCA		-
53	HKA06VB-01	"OFF" Auto Reclose	"ON" Auto Reclose		ศ.ลพบุรี		-
	สิ้นสุด Switching ช่วงเช้า						
54	เมื่อชุดปฏิบัติงานทำงานแล้วเสร็จ พร้อมย้ายโหนดกลับ						
55	DBN-KT1A	"OLTC" Auto	"OLTC" Manual		EGAT		-
56	DBN-KT2A//KT3A	"OLTC" Auto	"OLTC" Manual		EGAT		-
57	HKA-TP2	"OLTC" Auto	"OLTC" Manual		ศ.ลพบุรี		-
58	XCA-TP1	"OLTC" Auto	"OLTC" Manual		XCA		-
59	XCA02VB-01	"ON" Auto Reclose	"OFF" Auto Reclose		XCA		-
60	HKA06VB-01	"ON" Auto Reclose	"OFF" Auto Reclose		ศ.ลพบุรี		-
61	แจ้งชุดทำงานให้ทำการ ปลด Short ground จุด G1						
62	แจ้งชุดทำงานให้ทำการ ปลด Short ground จุด G2						
63	แจ้งชุดทำงานให้ทำการ ปลด Short ground จุด G3						
64	แจ้งชุดทำงานให้ทำการ ปลด Short ground จุด G4						
65	แจ้งชุดทำงานให้ทำการ ปลด Short ground จุด G5						
66	แจ้งชุดทำงานให้ทำการ ปลด Short ground จุด G6						
67	ยืนยันการลงข้อมูลใน Wesafe เรียบร้อยแล้ว						

ที่	รหัสอุปกรณ์	สภาพอุปกรณ์ ปกติก่อน ดำเนินการ	ดำเนินการ	เวลา	ผู้ดำเนินการ	ผู้สั่งการ	หมายเหตุ		
68	DBA01S-01	ปลด	สับ		ดบ.		DIS	POT HEAD F.1	
69	DBA05S-01	ปลด	สับ		ดบ.		DIS	POT HEAD F.5	
70	DBA06S-01	ปลด	สับ		ดบ.		DIS	POT HEAD F.6	
71	DBA01VB-01	ปลด	สับ คง OFF Auto Reclose		DBA		-	-	
72	DBA05VB-01	ปลด	สับ คง OFF Auto Reclose		DBA		-	-	
73	DBA06VB-01	ปลด	สับ คง OFF Auto Reclose		DBA		-	-	
74	ย้ายโหลด DBA01 กลับจาก DBA05								
75	DBA01S-16	ปลด	สับ		ดบ.		SF6	ป้อมตำรวจนางบวช	
76	DBA01S-03	สับ	ปลด		ดบ.	SCADA	SF6	โรงเรียนธรรมโชติ	
77	ย้ายโหลด DBA05 กลับจาก DBA04								
78	DBA0BVB-03	ปลด	สับ		DBA		-	ขนานบัส	
79	DIS ชั่วคราว(DBA05)	ปลด	สับ		ดบ.		DIS	สามแยกนางบวช(ข้ามถนน)	
80	DBA04S-02	สับ	ปลด,ล๊อคคาน		ดบ.		SF6	สามแยกนางบวช	
81	DBA0BVB-03	สับ	ปลด		DBA		-	ขนานบัส	
82	ย้ายโหลด DBA05,06 บางส่วนกลับจาก HKA06								
83	DBA05S-06	ปลด	สับ		ดบ.	SCADA	SF6	หลังป้อมตำรวจเขาพระ	
84	DBA05S-33	สับ	ปลด		ดบ.	SCADA	SF6	หน้าโรงแรม พีเอสเฮาส์	
85	Dis ชั่วคราว(DBA05)	ปลด	สับ		ดบ.		DIS	แยกวัดเขาขึ้น	
86	DBA05S-08	สับ	ปลด		ดบ.		SF6	โรงสีบุญเจริญ	
87	ย้ายโหลด DBA06 บางส่วนกลับจาก DBA05								
88	DBA06S-03	ปลด,ล๊อคคาน	สับ		ดบ.	SCADA	SF6	หน้าขนส่งเดิมบาง	
89	DBA05S-04	สับ	ปลด		ดบ.	SCADA	SF6	ข้างขนส่ง	
90	ย้ายโหลด DBA04 บางส่วนกลับจาก XCA02								
91	DBA04S-04	ปลด	สับ		สข.	SCADA	SF6	บางแอก	
92	DBA03S-04	สับ	ปลด		สข.	SCADA	SF6	หมอจรัญ	
93	แจ้ง กฟ.ส.ดบ. ตรวจสอบ SF6 DBA02S-02 ร้านตัดผมนางบวช ปลดล๊อคคาน								
94	DBN-KT1A	"OLTC" Manual	"OLTC" Auto		EGAT		-	-	
95	DBN-KT2A//KT3A	"OLTC" Manual	"OLTC" Auto		EGAT		-	-	
96	HKA-TP2	"OLTC" Manual	"OLTC" Auto		ศ.ลพบุรี		-	-	
97	XCA-TP1	"OLTC" Manual	"OLTC" Auto		XCA		-	-	
98	XCA02VB-01	"OFF" Auto Reclose	"ON" Auto Reclose		XCA		-	-	
99	DBA01VB-01	"OFF" Auto Reclose	"ON" Auto Reclose		DBA		-	-	
100	DBA05VB-01	"OFF" Auto Reclose	"ON" Auto Reclose		DBA		-	-	
101	DBA06VB-01	"OFF" Auto Reclose	"ON" Auto Reclose		DBA		-	-	
102	HKA06VB-01	"OFF" Auto Reclose	"ON" Auto Reclose		ศ.ลพบุรี		-	-	
สิ้นสุด Switching ทั้งหมด									

แผนผัง Single line Diagram แสดงพื้นที่ปรับปรุงระบบ 22 เควี ผังตรงข้ามรพ.เติมบาง

วงจร DBA01 บริเวณ DBA1S-01 สฟฟ.ตบ.ถึง DBA1S-16 ป้อมตำรวจถนนบาง

วงจร DBA05 บริเวณ DBA5S-01 สฟฟ.ตบ.ถึง Disชั่วคราวแยกวัดเขาขึ้น ถึง Disชั่วคราวข้ามถนนแยกถนนบาง

วงจร DBA06 บริเวณ DBA6S-01 สฟฟ.ตบ.DB6S-03 หน้า สนง.ขนส่งบาง

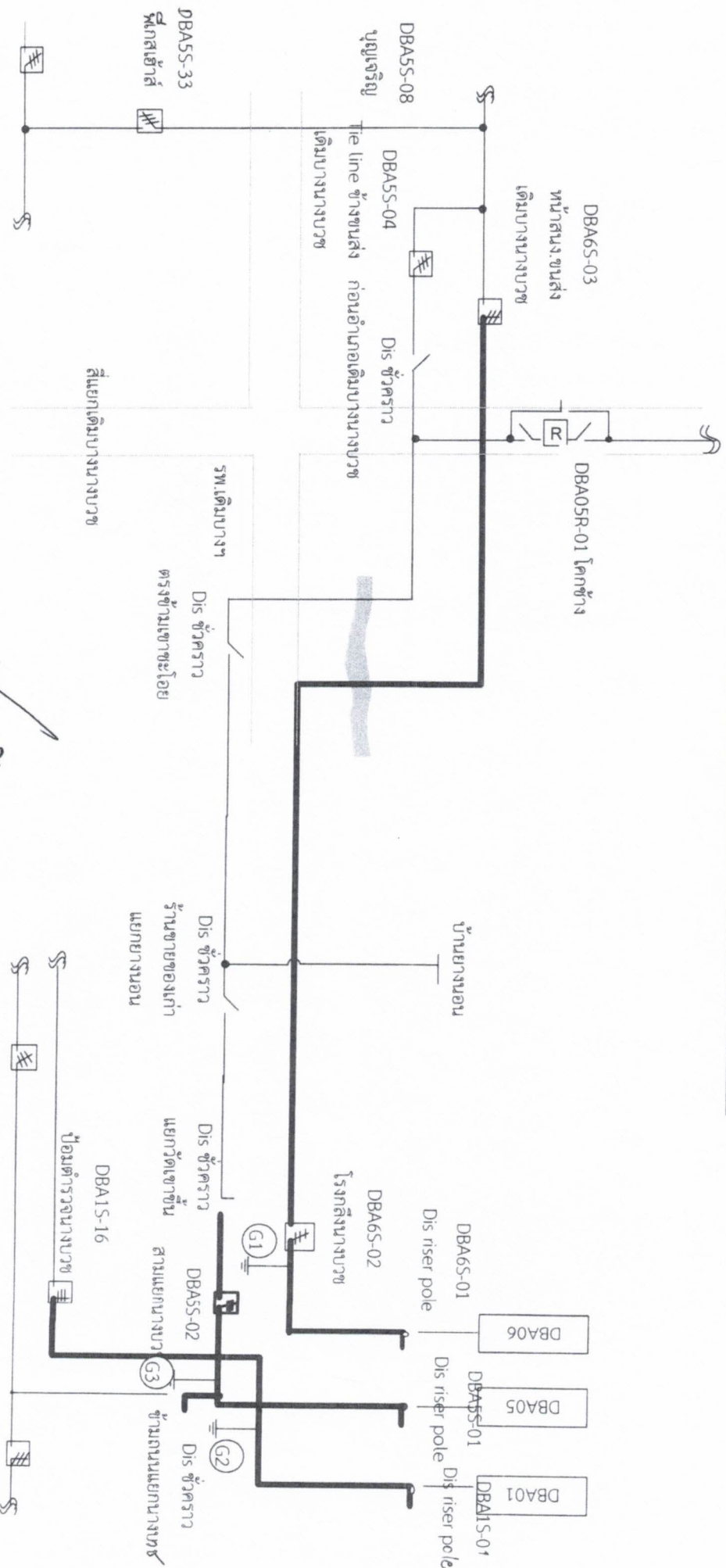

สถานะ การจ่ายไฟขณะปฏิบัติงาน

วันอาทิตย์ที่ 9 และ 16 มีนาคม 2568 ตั้งแต่เวลา 08.30 - 17.00 น.

หมายเหตุ — บริเวณที่ขอตัดไฟปฏิบัติงาน

DBA06

หน้าวัดนางว

Tele line สามแยกบาง