



การไฟฟ้าส่วนภูมิภาค  
PROVINCIAL ELECTRICITY AUTHORITY

Switching Deadline

2 เม.ย. 68

เลขที่ ก.๓ พทท.(ป.บ.) ๕๕๘ /๒๕๖๘  
ชื่อผู้รับ นายพัทธนันท์ พิชิตราสุวรรณชล  
ชื่อผู้ส่ง นายมาโนช แบนเนื่อ

วันที่ ๒๔ มีนาคม ๒๕๖๘  
ตำแหน่ง อภ.ป.น.(ก.๓)  
ตำแหน่ง ผจก.(ระดับ ๑๑) รช.ผจก.(ระดับ ๑๐) กฟส.พทท.

ด้วยการไฟฟ้า...อ.พุทธมณฑล...จะขอตัดไฟเพื่อปฏิบัติงานในระบบจำหน่าย ๒๒ เควี สถานีไฟฟ้า...พุทธมณฑล...  
ตามแผนผังสังเขปแนบ จำนวน ๒ แผ่น ดังนี้

ที่	พิดเคอร์	วัน/เดือน/ปี	ตั้งแต่เวลา	ถึงเวลา	ลักษณะงานที่ปฏิบัติ/บริเวณ	จาก	ถึง	ผู้ควบคุมงาน
๑.	PMB08	๐๖ เม.ย. ๖๘	๐๘.๓๐	๑๖.๓๐	แผนกก่อสร้างระบบไฟฟ้า กฟส.พุทธมณฑล ปฏิบัติงานปรับปรุงระบบจำหน่าย ๒๒ เควี บริเวณ หน้า ร.บวร	- PMB08S-01	- PMB08S-02	นายพัทธนันท์ วรรณละเอียด ๐๖๓-๒๒๗๒๕๓๕
๒.	PMB10	๐๖ เม.ย. ๖๘	๐๘.๓๐	๑๖.๓๐		อ.พ - PMB10S-01 ที่ ร.บวร หน้า ร.บวร	- PMB10S-02	
๓.	PMB10	๐๖ เม.ย. ๖๘	๐๘.๓๐	๑๖.๓๐		-Dis ชั่วคราว คลองบางเคย	- PMB02S-02	

พื้นที่ที่มีผู้ใช้ไฟได้รับผลกระทบ(ไฟดับ) ...แนวถนนศาลา - นครชัยศรี (ฝั่งขาออก) ตั้งแต่ หน้าสถานีไฟฟ้าพุทธมณฑล ถึง หน้า ม.มวก...

ผู้ประสานงานการดับไฟ ชื่อ นายจางวันวัฒน์ นัตสูงวงศ์ ตำแหน่ง พชง.๖ โทร ๐๘๒-๕๖๕๓๕๔๔

พื้นที่ ที่ขอตัดไฟปฏิบัติงานมีสายเคเบิลใยแก้วนำแสงของ กฟภ. (หากมีโอกาสชำรุด ผคส.กรส.(ก.๓) จะไปตรวจสอบก่อนปฏิบัติงาน)

๑.  มีสายเคเบิลใยแก้วนำแสง ๑.๑  มีโอกาสชำรุด ๑.๒  ไม่มีโอกาสชำรุด

๒.  ไม่มีสายเคเบิลใยแก้วนำแสง

๓.  พิกัดพื้นที่ดับไฟ

๓.๑ เริ่มต้น Lat ๑๓.๘๐๒๕๘๗๓ Long ๑๐๐.๓๐๒๑๔๙๗

๓.๒ สิ้นสุด Lat ๑๓.๘๐๓๖๔๔๗ Long ๑๐๐.๒๙๓๖๔๘๕

(นายมาโนช แบนเนื่อ)  
ผจก.(ระดับ ๑๑) รช.ผจก.(ระดับ ๑๐)  
กฟส.พุทธมณฑล

ส่งทางสารบรรณ  
ถึง กิ่งหรือกิ่งแล้ว

สแกนด้วย CamScanner

สำหรับแผนกควบคุมการจ่ายไฟ (ผคฟ.) กฟภ.๓  
เรียน ออก.ปบ.(ก.๓)

ผคฟ. พิจารณาแล้วเห็นควร

- อนุมัติให้ดับไฟตามคำขอข้อ 1 พิดเคอร์ PMB๘ จาก PMB๘๕-๐1 ถึง PMB๘๕-๐๒  
ในวันที่ 6 เม.ย.๖๘ ตั้งแต่เวลา 08.๓๐ น. ถึง 16.๓๐ น. ตามใบสั่งทำสวิตซ์ซึ่งเลขที่ 403/68
- อนุมัติให้ดับไฟตามคำขอข้อ ๒ พิดเคอร์ PMB1๐ จาก PMB1๐๕-๐1 ถึง PMB1๐๕-๐๒  
ในวันที่ 6 เม.ย.๖๘ ตั้งแต่เวลา 08.๓๐ น. ถึง 16.๓๐ น. ตามใบสั่งทำสวิตซ์ซึ่งเลขที่
- อนุมัติให้ดับไฟตามคำขอข้อ 3 พิดเคอร์ 3 จาก PS ๕๐. ๑๕๐๗๐๕๐๕ ถึง PMB๒๕-๐๒  
ในวันที่ 6 เม.ย.๖๘ ตั้งแต่เวลา 08.๓๐ น. ถึง 16.๓๐ น. ตามใบสั่งทำสวิตซ์ซึ่งเลขที่
- อนุมัติให้ดับไฟตามคำขอข้อ..... พิดเคอร์..... จาก..... ถึง.....  
ในวันที่..... ตั้งแต่เวลา..... น. ถึง..... น. ตามใบสั่งทำสวิตซ์ซึ่งเลขที่.....

พนักงานศูนย์ นาย อินท ทองร้อย ประสานงานการขอดับไฟกับ นายสุวัฒน์ นิตสุวรรณ

อินท ทองร้อย  
( นายสุวัฒน์ นิตสุวรรณ )  
๕๐๓. 5 ๓๓๓ ๕๖. ๐๓.

สำหรับผู้อนุมัติ

ที่ ก.๓ กปบ.(คฟ.)

เรียน ผจก. นพ. นพ. นพ.

อก.บช.(ก.๓),

อก.วว.(ก.๓)

ขั้นตอนการสวิตซ์ 2 แผ่น  
แผนผังแนบ 2 แผ่น



ผจฟ. - (สถานี -)

เพื่อทราบ และจัดพนักงานเข้าปฏิบัติงานร่วมกับศูนย์ฯ นครปฐม  
ตั้งแต่เวลา - น. เป็นต้นไป จนกว่างานจะแล้วเสร็จ

อนุมัติ และแจ้ง จป. เพื่อตรวจสอบความปลอดภัย  
พร้อมทั้งลงข้อมูลแจ้งแผนดับไฟลงใน [www.pea.co.th](http://www.pea.co.th)

(นายเลอพงศ์ แก่นจันทร์)  
ก.ปบ.(ก๓) ปฏิบัติงานแทน ออก.ปบ.(ก๓)

## ใบสั่งทำสวิตชิง

1. สถานที่ทำงาน	แนวถนนศาลายา-นครชัยศรี(ฝั่งขาออก)		
2. กำหนดวันที่ทำงาน	6 เม.ย. 68	ระหว่าง	08.30 น. ถึง 16.30 น.
3. ผู้ขอทำงาน	กฟส.พทท.	งานที่ทำ	ปรับปรุงระบบจำหน่าย ตามใบขอปฏิบัติงาน 403/2568
4. เตรียมการสวิตชิงโดย	นายมน โทงย่อย		วันที่ 2 เมษายน 2568
5. ตรวจสอบสวิตชิงโดย			วันที่ 2 เมษายน 2568
6. อนุมัติสวิตชิงโดย			วันที่ 2 เมษายน 2568
7. สั่งทำสวิตชิงโดย	1. นายศุภสวัสดิ์,นายอนุสรณ์,นายวรรณพงษ์,นายมน โทง 2. นายนครินทร์,นายพีรภัทร,นายขุนทอง,นายพนิต 3. น.ส.สุภัชชา,น.ส.พิชชา,นายฉัตรภาณุ,นายศักดิ์สิทธิ์,นายสามารถ		

ที่	รหัสอุปกรณ์	สภาพอุปกรณ์ ปกติก่อน ดำเนินการ	ดำเนินการ	เวลา	ผู้ดำเนินการ	ผู้สั่งการ	หมายเหตุ
1	ตรวจสอบอุปกรณ์ป้องกันและอุปกรณ์ตัดตอนก่อนทำสวิตชิง						
2	SAC-TP1	"OLTC" Auto	"OLTC" Manual		SAC		-
3	SAC03VB-01	"ON" Auto Reclose	"OFF" Auto Reclose		SAC		-
4	PMB-TP2	"OLTC" Auto	"OLTC" Manual		PMB		-
5	PMB06VB-01	"ON" Auto Reclose	"OFF" Auto Reclose		PMB		-
6	PMB08VB-01	"ON" Auto Reclose	"OFF" Auto Reclose		PMB		-
7	PMB10VB-01	"ON" Auto Reclose	"OFF" Auto Reclose		PMB		-
8	ย้ายโหลด PMB08 บางส่วนไปรับไฟจาก SAC03						
9	PMB08S-05	ปลด	สับ		นช.	SCADA.	SF6 แบนค์ชาติ
10	PMB08VB-01	สับ	ปลด		PMB		-
11	ย้ายโหลด PMB10 บางส่วนไปรับไฟจาก PMB06						
12	PMB10S-08	ปลด	สับ		พทท.		SF6 ขอยบางเตย 5 ข้างเซ็นทรัล
13	DIS ชั่วคราวไลน์ PMB10	สับ	ปลด(ใช้โหลดบัสเตอร์)		พทท.		DIS หน้า รร.บวร
14	ให้ตรวจสอบสถานะ DIS PMB02S-02(หน้าสถานีฯ) ปลดทั้งสามเฟส						
15	เมื่อพร้อมดับไฟทำงาน 08.30 น.						
16	PMB08S-01	สับ	ปลด		พทท.		DIS POT HEAD F.8
17	PMB08S-02	สับ	ปลด(ใช้โหลดบัสเตอร์)		พทท.		DIS UG มหามงกุฏ
18	PMB10S-02	สับ	ปลด(ใช้โหลดบัสเตอร์)		พทท.		DIS UG มหามงกุฏ
19	DIS ชั่วคราวไลน์ PMB10	สับ	ปลด(ใช้โหลดบัสเตอร์)		พทท.		DIS คลองบางเตย
20	แจ้งพื้นที่ไฟดับให้หน่วยงานรับทราบ						
21	แจ้ง กฟส.พทท. Test ไฟพร้อม Short ground จุด G1						
22	แจ้ง กฟส.พทท. Test ไฟพร้อม Short ground จุด G2						
23	แจ้ง กฟส.พทท. Test ไฟพร้อม Short ground จุด G3						
24	แจ้ง กฟส.พทท. Test ไฟพร้อม Short ground จุด G4						
25	แจ้ง กฟส.พทท. Test ไฟพร้อม Short ground จุด G5						
26	แจ้ง กฟส.พทท. Test ไฟพร้อม Short ground จุด G6						
27	หลังจาก กฟส.พทท. ทำการ Test ไฟ ตรวจสอบไฟดับเรียบร้อยทุกจุด พร้อมลงใน WE SAFE เรียบร้อย						
28	แจ้งชุดปฏิบัติงานลงข้อมูลในWeSafe เรียบร้อยแล้วทำงานได้						



ที่	รหัสอุปกรณ์	สภาพอุปกรณ์ ปกติก่อน ดำเนินการ	ดำเนินการ	เวลา	ผู้ดำเนินการ	ผู้สั่งการ	หมายเหตุ
29	SAC-TP1	"OLTC" Manual	"OLTC" Auto		SAC		-
30	SAC03VB-01	"OFF" Auto Reclose	"ON" Auto Reclose		SAC		-
31	PMB-TP2	"OLTC" Manual	"OLTC" Auto		PMB		-
32	PMB06VB-01	"OFF" Auto Reclose	"ON" Auto Reclose		PMB		-
สิ้นสุด Switching ช่วงเช้า							
33	เมื่อชุดปฏิบัติการทำงาน ทำงานแล้วเสร็จพร้อมจ่ายไฟ						
34	ตรวจสอบอุปกรณ์ป้องกันและอุปกรณ์ตัดตอนก่อนทำสวิตชิง						
35	SAC-TP1	"OLTC" Auto	"OLTC" Manual		SAC		-
36	SAC03VB-01	"ON" Auto Reclose	"OFF" Auto Reclose		SAC		-
37	PMB-TP2	"ON" Auto Reclose	"OFF" Auto Reclose		PMB		-
38	PMB06VB-01	"OLTC" Auto	"OLTC" Manual		PMB		-
39	แจ้ง กฟส.พทท. ทำการปลด Short ground จุด G1						
40	แจ้ง กฟส.พทท. ทำการปลด Short ground จุด G2						
41	แจ้ง กฟส.พทท. ทำการปลด Short ground จุด G3						
42	แจ้ง กฟส.พทท. ทำการปลด Short ground จุด G4						
43	แจ้ง กฟส.พทท. ทำการปลด Short ground จุด G5						
44	แจ้ง กฟส.พทท. ทำการปลด Short ground จุด G6						
45	หลังจากชุดปฏิบัติการปลด Short Ground แล้วเสร็จ พร้อมยืนยันลงข้อมูลใน Wesafe เรียบร้อยแล้ว						
46	พร้อมจ่ายไฟ						
47	PMB08S-01	ปลด	สับ		พทท.		DIS POT HEAD F.8
48	DIS ชั่วคราวไลน์ PMB10	ปลด	สับ		พทท.		DIS หน้า รร.บวร
49	PMB08S-02	ปลด	สับ		พทท.		DIS UG มหามงกุฏ
50	DIS ชั่วคราวไลน์ PMB10	ปลด	สับ		พทท.		DIS คลองบางเตย
51	ย้ายโหลด PMB08 บางส่วนกลับคืนจาก SAC03						
52	PMB08VB-01	ปลด	สับ คง OFF Auto Reclose		PMB		-
53	PMB08S-05	สับ	ปลด		นช.	SCADA.	SF6 แบงค์ชาติ
54	ย้ายโหลด PMB10 บางส่วนไปรับไฟจาก PMB06						
55	PMB10S-02	ปลด	สับ		พทท.		DIS UG มหามงกุฏ
56	PMB10S-08	สับ	ปลด		พทท.		SF6 ขอยบางเตย 5 ข้างเข็นทรีล
57	SAC-TP1	"OLTC" Manual	"OLTC" Auto		SAC		-
58	SAC03VB-01	"OFF" Auto Reclose	"ON" Auto Reclose		SAC		-
59	PMB-TP2	"OLTC" Manual	"OLTC" Auto		PMB		-
60	PMB06VB-01	"OFF" Auto Reclose	"ON" Auto Reclose		PMB		-
61	PMB08VB-01	"OFF" Auto Reclose	"ON" Auto Reclose		PMB		-
62	PMB10VB-01	"OFF" Auto Reclose	"ON" Auto Reclose		PMB		-
สิ้นสุด Switching ทั้งหมด							

16-9 toDNG

met 5m

แผนผังขอดีบไฟ บริเวณหน้า รร.รัตโกสินทร์สมโภชบวรนิเวศศาลายา  
วันเสาร์ที่ 6 เมษายน 2568 เวลา 08.30 - 16.30 น.

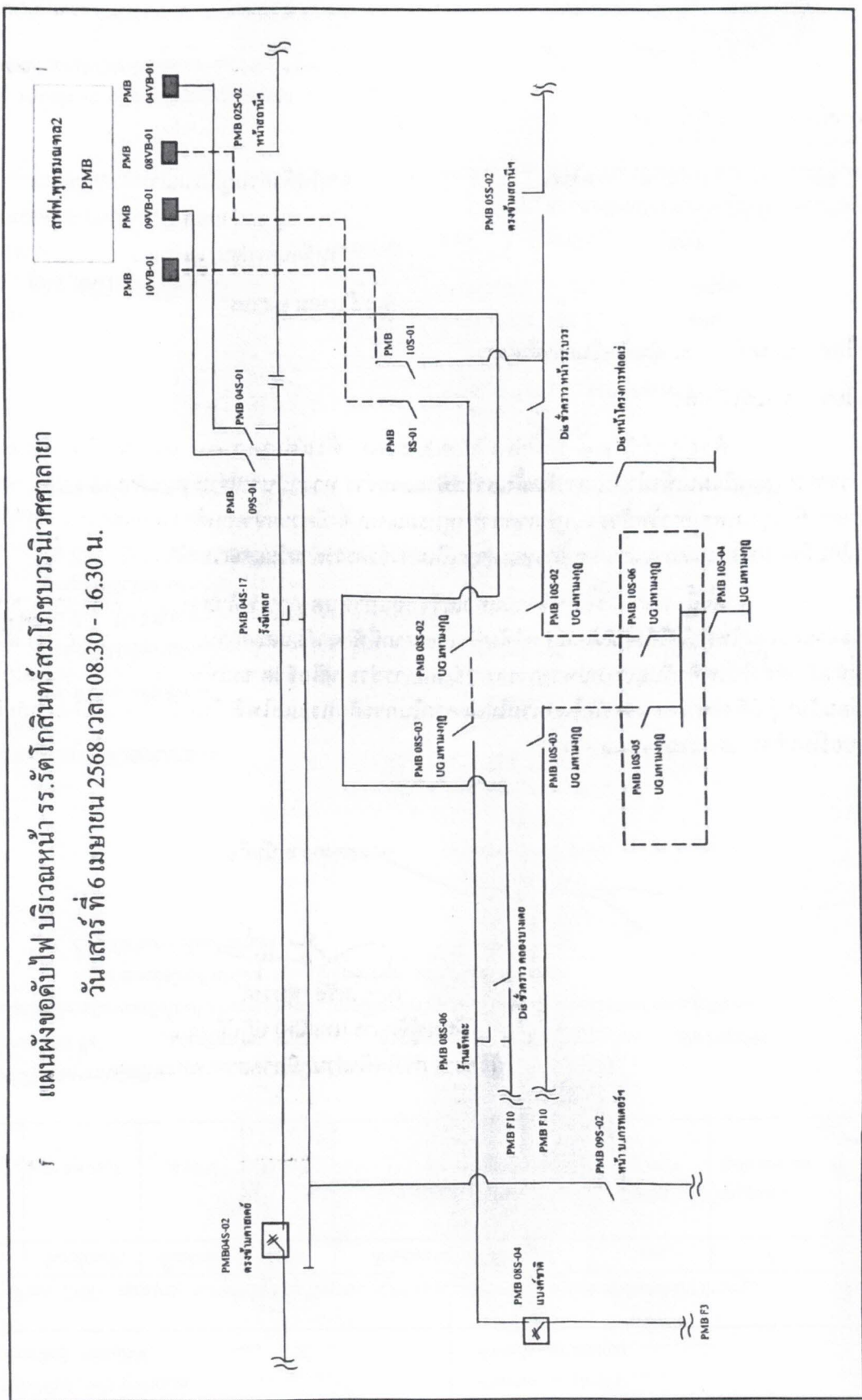







**การไฟฟ้าส่วนภูมิภาค**  
PROVINCIAL ELECTRICITY AUTHORITY

จาก ผกส.กฟส.พุทธมณฑล

ถึง ผจก.กฟส.พุทธมณฑล

เลขที่ ก.๓ พทท.(กส) /๒๕๖๘

วันที่ ๑๔ มีนาคม ๒๕๖๘

เรื่อง ขออนุมัติแก้ไขแผนดับกระแสไฟฟ้าเพื่อปฏิบัติงาน

สิ่งที่ส่งมาด้วย แผนผังบริเวณที่ขอดับกระแสไฟฟ้า (I-๖๗-I-PMN๖๗-HB.๑๐๐๘)

เรียน ผจก.กฟส.พุทธมณฑล

ตามแผนดับกระแสไฟฟ้าเพื่อปฏิบัติงานในวันที่เสาร์ที่ ๒๒ มีนาคม ๒๕๖๘ เวลา ๐๘.๓๐ น. ถึง ๑๖.๓๐ น. มีแผนงานดับกระแสไฟฟ้า ปรับปรุงระบบจำหน่ายไฟฟ้า บริเวณหน้าโรงเรียนรัตนโกสินทร์ สมโภชฯ งานที่ปฏิบัติครั้งนี้ คือ รื้อถอนสาย/พาดสาย ด้าน แรงสูง ระยะทาง ๐.๓๗๐ วงจร-กม. ปีกเสา ๑๔.๓๐ เมตรพร้อมตอม่อ จำนวน ๒ ต้น พร้อมอุปกรณ์ประกอบ นั้นผู้รับเหมาแจ้งไม่สามารถปฏิบัติงานในวันดังกล่าวได้จึง ขอเปลี่ยนวันที่ปฏิบัติงานเป็นวันอาทิตย์ที่ ๖ เมษายน ๒๕๖๘ เวลา ๐๘.๓๐ น. ถึง ๑๖.๓๐ น. โดยจะต้องมีการดับ/จ่ายกระแสไฟฟ้า ด้าน  แรงสูง  แรงต่ำ

ทั้งนี้ ผกส.กฟส.พุทธมณฑล ขอให้ ผบ.กฟส.พทท. พิจารณาการดับกระแสไฟฟ้าในครั้งนี้ สามารถดำเนินการดับได้หรือไม่ เพื่อ ผกส.กฟส.พทท. จะได้แจ้งผู้ควบคุมงานให้ทราบ โดย ผกส. ได้มอบหมาย ให้ นายหัสวิน วรรณละเอียด ช.ผ.กส. หมายเลขโทรศัพท์ ๐๖๓ ๒๒๗ ๒๕๓๕ เป็นผู้ควบคุมงานและประสานงานในการดับกระแสไฟฟ้าให้เป็นไปด้วยความเรียบร้อย และแล้วเสร็จตามกำหนดเวลาที่กำหนด

จึงเรียนมาเพื่อโปรดพิจารณา และแจ้งส่วนที่เกี่ยวข้องดำเนินการต่อไป

(นายหัสวิน วรรณละเอียด)

ช.ผ.กส.ปฏิบัติงานแทน ผ.กส.กฟส.พุทธมณฑล

ผบ. , ผกส.

- อนุมัติและแจ้งส่วนที่เกี่ยวข้องดำเนินการ
- ผบ. ตรวจสอบและประกาศดับกระแสไฟฟ้า
- ผกส. ประสานงาน ผบ.ต่อไป

(นายไพรัช พุ่มวงศ์)

ช.จก.(ท) ปฏิบัติงานแทน

ผจก.กฟส.พุทธมณฑล

14 มี.ค ๒๕๖๘

แผนก่อสร้าง

- ๑๕๙๕๒ , ๑๕๙๕๑

