



การไฟฟ้าส่วนภูมิภาค
PROVINCIAL ELECTRICITY AUTHORITY

วิทยุขอตัดไฟ

Switching Deadline

28 ก.พ. 68

เลขที่ ก.ต.สค.(ปน) ๑๓๐๐ /๒๕๖๘
ชื่อผู้รับ นายพิทฉน์ พิชราสุวรรณชด
ชื่อผู้ส่ง นายวิโรจน์ เอกอ่าวไฟ

วันที่ ๒๗ ก.พ. ๒๕๖๘
ตำแหน่ง อก.ปน.(กต)
ตำแหน่ง รจก.(ท) ปฏิบัติงานแทน ผจก.กฟส.สค.

ด้วยการไฟฟ้า กฟส.สค. จะขอตัดไฟเพื่อให้ชุดงานแขวงทางหลวง ปฏิบัติงานใกล้สายระบบสายส่ง ๑๑๕ เควี บริเวณตรงข้าม THE Station ตามแผนผังสังเขปแนบ จำนวน ๒ แผ่น ดังนี้

ที่	พีดเคอร์	วัน/เดือน/ปี	ตั้งแต่เวลา	ถึงเวลา	ลักษณะงานที่ปฏิบัติ และบริเวณที่ปฏิบัติงาน	จาก	ถึง	ผู้ควบคุมงาน
๑	๑๑๕ kV	๑ มี.ค.๖๘ ๒ มี.ค.๖๘	๒๒.๐๐ น. -	- ๐๕.๐๐ น.	ตัดไฟ ให้ชุดงานแขวงทางหลวง ปฏิบัติงานใกล้สายระบบสายส่ง ๑๑๕ เควี บริเวณตรงข้าม The Station	สถานีฯ สค.๕ SME34B-02 SME34B-03	SME๓YS-๐๙ หน้าบริษัท โชคสถาพร 1/15KV.	นายจิรวัดน์ บุญพร้อม โทร.๐๘๖-๓๘๓๒๐๙๐

พื้นที่ที่มีผู้ใช้ไฟได้รับผลกระทบ(ไฟดับ) ไม่มีผู้ใช้ไฟได้รับผลกระทบ

ผู้ประสานงานการดับไฟ ชื่อ นายจิรวัดน์ บุญพร้อม ตำแหน่ง พชง.๒ โทร. ๐๘๖-๓๘๓๒๐๙๐

พื้นที่ที่ขอตัดไฟปฏิบัติงานมีสายเคเบิลใยแก้วนำแสงของ กฟภ.(หากมีโอกาสชำรุด ผศ.กรส.(ก.๓) จะไปตรวจสอบก่อนปฏิบัติงาน)

๑. มีสายเคเบิลใยแก้วนำแสง ๑.๑ มีโอกาสชำรุด ๑.๒ ไม่มีโอกาสชำรุด
๒. ไม่มีสายเคเบิลใยแก้วนำแสง

ลงชื่อ _____

(นายวิโรจน์ เอกอ่าวไฟ)

ตำแหน่ง รจก.(ท) ปฏิบัติงานแทน ผจก.กฟส.สค.

สำหรับแผนกควบคุมการจ่ายไฟ (ผคฟ.) กพก.๓
เรียน อก.ปบ.(ก.๓)

ผคฟ. พิจารณาแล้วเห็นควร

- ☑ อนุมัติให้ดับไฟตามคำขอข้อ 1 พัดเตอร์ 11KV จาก SME395-02 ถึง
ในวันที่ 1-2 มิถุนายน 2568 ตั้งแต่เวลา 22.00 น. ถึง 05.00 น. ตามใบสั่งทำสวิตซ์ซึ่งเลขที่ 409/2568
- ☐ อนุมัติให้ดับไฟตามคำขอข้อ..... พัดเตอร์..... จาก..... ถึง.....
ในวันที่..... ตั้งแต่เวลา..... น. ถึง..... น. ตามใบสั่งทำสวิตซ์ซึ่งเลขที่.....
- ☐ อนุมัติให้ดับไฟตามคำขอข้อ..... พัดเตอร์..... จาก..... ถึง.....
ในวันที่..... ตั้งแต่เวลา..... น. ถึง..... น. ตามใบสั่งทำสวิตซ์ซึ่งเลขที่.....
- ☐ อนุมัติให้ดับไฟตามคำขอข้อ..... พัดเตอร์..... จาก..... ถึง.....
ในวันที่..... ตั้งแต่เวลา..... น. ถึง..... น. ตามใบสั่งทำสวิตซ์ซึ่งเลขที่.....

พนักงานศูนย์ฯ นาย อนุสรณ์ อรุณประพันธ์ ประสานงานการขอดับไฟกับ ทพ.อรรถชัย บุณศรี

อนุสรณ์ อรุณประพันธ์
(นายอนุสรณ์ อรุณประพันธ์)
วคก.5 กกน. นว.ฉ.พ.

สำหรับผู้อนุมัติ

ที่ ก.๓ กปบ.(คฟ.)

เรียน ผจก. กฟส.สค.

อนุมัติ และแจ้ง จป. เพื่อตรวจสอบความปลอดภัย
พร้อมทั้งลงข้อมูลแจ้งแผนดับไฟลงใน www.pea.co.th

ขั้นตอนการสวิตซ์..... 2แผ่น
แผนผังแนบ..... 1แผ่น

ผจพ. 1 (สถานี SME)
เพื่อทราบ และจัดพนักงานเข้าปฏิบัติงานร่วมกับศูนย์ฯ นครปฐม
ตั้งแต่เวลา 21.30 น. เป็นต้นไป จนกว่างานจะแล้วเสร็จ

(นายเลอพงศ์ แก่นจันทร์)
รก.ปบ.(ก3) ปฏิบัติงานแทน อก.ปบ.(ก3)

(นายเลอพงศ์ แก่นจันทร์)
รก.ปบ.(ก3) ปฏิบัติงานแทน อก.ปบ.(ก3)

ใบสั่งทำสวิตชิง

1. สถานที่ทำงาน	สายส่ง 115 KV.บริเวณ SME03YB-02,03YB-03 - SME03YS-09 ABS.บ.โชคสถาพร		
2. กำหนดวันที่ทำงาน	1-2 มี.ค.2568	ระหว่าง	22.00 น. ถึง 05.00 น.
3. ผู้ขอทำงาน	กฟส.สค.	งานที่ทำ	ดับไฟให้ชุดงานแขวงทางหลวงทำงาน ตามใบขอปฏิบัติงาน 409/2568
4. เตรียมการสวิตชิงโดย	นายอนุสรณ์ อรุณประพันธ์		วันที่ 28 กุมภาพันธ์ 2568
5. ตรวจสอบสวิตชิงโดย			วันที่ 28 กุมภาพันธ์ 2568
6. อนุมัติสวิตชิงโดย			วันที่ 28 กุมภาพันธ์ 2568
7. สั่งทำสวิตชิงโดย	1. น.ส.สุภัชชา,น.ส.พิชชา,นายณัฐกาญจน์,นายศักดิ์สิทธิ์,นายสามารถ 2. นายจิรวัดน์,นายวัฒนา,นายพิชชา,นายวีรวัชร,นายอมร 3. นายพีรภัทร,นายนครินทร์,นายขุนทอง,นายพนิต		(กะ1 00.00 น. - 08.00 น.) (กะ2 08.00 น. - 16.00 น.) (กะ3 16.00 น. - 24.00 น.)

ที่	รหัสอุปกรณ์	สภาพอุปกรณ์ ปกตกอน ดาเนนการ	ดำเนินการ	เวลา	ผู้ดำเนินการ	ผู้สั่งการ	หมายเหตุ
1	ตรวจสอบอุปกรณ์ป้องกันและอุปกรณ์ตัดตอนก่อนทำสวิตชิง						
2	SME03YB-03	"ON" Auto Reclose	"OFF" Auto Reclose		SME		
3	BAL02YB-01	"ON" Auto Reclose	"OFF" Auto Reclose		BAL		
4	- OPEN LOOP						
5	ตรวจสอบ 115 เควี SME02YB-03 , SME03YB-03 , SME04YB-01 จ่ายไฟแบบ Close Loop ปกติ						
6	SME03YB-02	สับ	ปลด		SME		เบรกเกอร์ 115 เควี
7	SME03YB-03	สับ	ปลด		SME		เบรกเกอร์ 115 เควี
8	SME03YS-03	สับ	ปลด		SME		ใบมีด 115 เควี
9	SME03YS-04	สับ	ปลด		SME		ใบมีด 115 เควี
10	SME03YS-05	สับ	ปลด		SME		ใบมีด 115 เควี
11	SME03YS-06	สับ	ปลด		SME		ใบมีด 115 เควี
12	- ดับไฟปฏิบัติงานเวลา 22.00 น.						
13	SME03YS-09	สับ	ปลด,ล๊อคกุญแจ		สค.		ABS หน้า บ. โชคสถาพร
14	แจ้งพื้นที่ไฟดับให้หน่วยงานรับทราบ						
15	แจ้งผู้ควบคุมงานทำการ Test ไฟดับให้เรียบร้อย และลงรายละเอียดข้อมูลใน We Safe						
16	แจ้งหน่วยงานปฏิบัติงานได้						
17	BAL02YB-01	"OFF" Auto Reclose	"ON" Auto Reclose		BAL		
%%%%%%%%%%%% สิ้นสุด Switching (1 มี.ค.68) %%%%%%%%%%							
18	เมื่อหน่วยงานปฏิบัติงานแล้วเสร็จพร้อมจ่ายไฟ (เวลา 05.00 น.วันที่ 2 มี.ค.68)						
19	ตรวจสอบอุปกรณ์ป้องกันและอุปกรณ์ตัดตอนก่อนทำสวิตชิง						
20	BAL02YB-01	"ON" Auto Reclose	"OFF" Auto Reclose		BAL		
21	- จ่ายไฟสายส่ง 115 เควี						
22	SME03YS-09	ปลด	สับ ล๊อคกุญแจ		สค.		ABS หน้า บ. โชคสถาพร
23	- จ่ายไฟ Close Loop 115 KV.						
24	SME03YS-03	ปลด	สับ		SME		ใบมีด 115 เควี

ที่	รหัสอุปกรณ์	สภาพอุปกรณ์ ปกติก่อน ดำเนินการ	ดำเนินการ	เวลา	ผู้ดำเนินการ	ผู้สั่งการ	หมายเหตุ
25	SME03YS-04	ปลด	สับ		SME		ใบมีด 115 เควี
26	SME03YS-05	ปลด	สับ		SME		ใบมีด 115 เควี
27	SME03YS-06	ปลด	สับ		SME		ใบมีด 115 เควี
28	SME03YB-03	ปลด	สับ คง "OFF" Auto Reclose		SME		เบรกเกอร์ 115 เควี
29	SME03YB-02	ปลด	สับ		SME		เบรกเกอร์ 115 เควี
30	SME03YB-03	"OFF" Auto Reclose	"ON" Auto Reclose		SME		
31	BAL02YB-01	"OFF" Auto Reclose	"ON" Auto Reclose		BAL		
%%%%%%%%% สิ้นสุด Switching %%%%%%%%%%							

สถานะการจ่ายไฟฟ้าก่อนปฏิบัติงาน

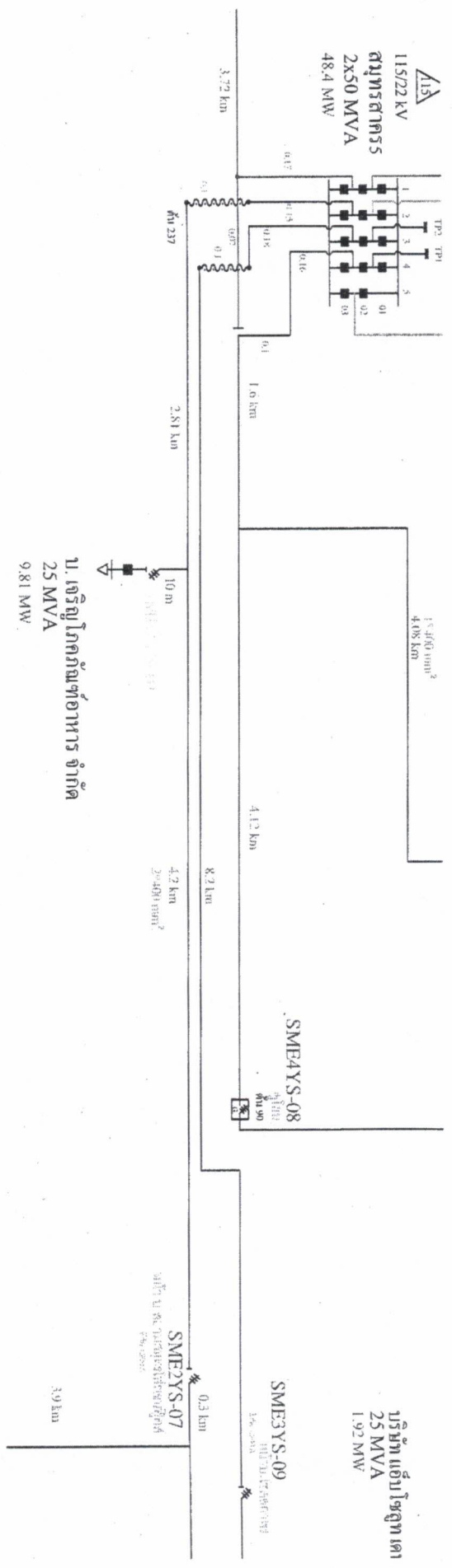

บ. เจริญโภคภัณฑ์อาหาร จำกัด
25 MVA
9.81 MW

115/22 KV
AIS
ศูนย์สถานี
2x50 MVA
48.4 MW

บริษัท แอ็บโซลูทเทคโนโลยี จำกัด
25 MVA
1.92 MW

SME2YS-07
บริษัท ไทยอินเตอร์เนชั่นแนล จำกัด
25 MVA

SME4YS-08

SME3YS-09

4.2 km
2x400 mm²

บ.237

2.81 km

8.2 km

0.5 km

3.72 km

1.0 km

4.12 km

บ.90

บ.05

บ.06

บ.07

บ.08

บ.09

บ.10

บ.11

บ.12

บ.13

บ.14

บ.15

บ.16

บ.17

บ.18

บ.19

บ.20

บ.21

บ.22

บ.23

บ.24

บ.25

บ.26

บ.27

บ.28

บ.29

บ.30

บ.31

บ.32

บ.33

บ.34

บ.35

บ.36

บ.37

บ.38

บ.39

บ.40

บ.41

บ.42

บ.43

บ.44

บ.45

บ.46

บ.47

บ.48

บ.49

บ.50

