

เลขที่ ก.๓.กบข.(บอ.) ๖๒๔ / ๒๕๖๘ วันที่ ๔ มี.ค.๒๕๖๘
 ชื่อผู้รับ นายพัทธนันท์ พิชิตสุวรรณรัชต์ ตำแหน่ง อ.ก.ปบ.(ก๓)
 ชื่อผู้ส่ง นายนิวัฒน์ มาประจวบ ตำแหน่ง อ.ก.บข.(ก๓)

ด้วยการไฟฟ้า กบข.(ก๓) จะขอตัดไฟเพื่อปฏิบัติงานซ่อมแซมอุปกรณ์ Air Break Switch ๑๑.๕ kV บริเวณไปรษณีย์ รหัส SMC๐๓YS-๐๔ ตามแผนผังสังเขปแนบ จำนวน ๑ แผ่น ดังนี้

| ที่ | ฟีดเดอร์ | วัน/เดือน/ปี | ตั้งแต่เวลา | ถึงเวลา | ลักษณะงานที่ปฏิบัติ/บริเวณ | จาก | ถึง | ผู้ควบคุมงาน |
|-----|-----------|--------------|-------------|----------|---|--|---|---------------------|
| ๑. | SMC๔YB-๐๑ | ๒๓ มี.ค. ๖๘ | ๐๘.๐๐ น. | ๑๗.๐๐ น. | ตัดไฟเพื่อซ่อมแซมอุปกรณ์ Air Break Switch ๑๑.๕ kV เฟส A | SMC๔YB-๐๑ ABS ๑๑.๕เควี SMC๓YS-๐๔ ไปรษณีย์ | EKA๒YB-๐๑ จุดปลด บริเวณหน้า บ.ลี้กิจเจริญแสง | นายมนตรี มาลาศรี |

พื้นที่ที่มีผู้ใช้ไฟได้รับผลกระทบ(ไฟดับ).....

ผู้ประสานงานการดับไฟ ชื่อ นายมนตรี มาลาศรี ตำแหน่ง วิศวกร.๗ ผ.บอ.กบข.(ก๓) โทร. ๐๘๗๘๐๒๕๗๗๕

พื้นที่ ที่ขอตัดไฟปฏิบัติงานมีสายเคเบิลใยแก้วนำแสงของ กฟภ.

๑. มีสายเคเบิลใยแก้วนำแสง ๑.๑ มีโอกาสชำรุด ๑.๒ ไม่มีโอกาสชำรุด

๒. ไม่มีสายเคเบิลใยแก้วนำแสง

(นายนิวัฒน์ มาประจวบ)

ตำแหน่ง อ.ก.บข.(ก๓)

สำหรับแผนกควบคุมการจ่ายไฟ (ผคฟ.) กฟภ.๓

เรียน อ.ก.ปบ.(ก.๓)

ผคฟ. พิจารณาแล้วเห็นควร

อนุมัติให้ตัดไฟตามคำขอข้อ 1 ฟีดเดอร์ SMC4YB-๐1 จาก SMC4YB-๐1 ถึง ABS SMC3YS-๐4 EKA2YB-๐1

ในวันที่ 23 มี.ค. ๖8 ตั้งแต่เวลา ๐8.๐๐ น. ถึง 17.๐๐ น. ตามใบสั่งทำสวิตซ์เลขที่ 416/68

อนุมัติให้ตัดไฟตามคำขอข้อ..... ฟีดเดอร์..... จาก..... ถึง.....

ในวันที่..... ตั้งแต่เวลา..... น. ถึง..... น. ตามใบสั่งทำสวิตซ์เลขที่.....

พนักงานศูนย์ฯ นาย ชูทอง ฟ้าอิน ประสานงานการขอตัดไฟกับ นายมนตรี มาลาศรี

(นายชูทอง ฟ้าอิน)
อ.ก.๑ กบข. ผ.บ.๗

สำหรับผู้อนุมัติ

ที่ ก.๓ กบข.(คฟ.)

เรียน ผจก. กฟภ.๓๑

อ.ก.บข.(ก.๓),

อ.ก.ว.ว.(ก.๓)

ขั้นตอนการสวิตซ์ซิ่ง 2 แผ่น

แผนผังแนบ 1 แผ่น

ผจก. - (สถานี -)

เพื่อทราบ และจัดพนักงานเข้าปฏิบัติงานร่วมกับศูนย์ฯ นครปฐม
ตั้งแต่เวลา - น. เป็นต้นไป จนกว่างานจะแล้วเสร็จ



อนุมัติ และแจ้ง จบ. เพื่อตรวจสอบความปลอดภัย
พร้อมทั้งส่งข้อมูลแจ้งแผนดับไฟลงใน www.pea.co.th

| | | |
|-------|---------|-----------|
| ทพ. | มงคลชัย | ๔ มี.ค.๖๘ |
| วศก.๗ | มนตรี | |

(นายเลอพงศ์ แก่นจันทร์)

ร.ก.ปบ.(ก๓) ปฏิบัติงานแทน อ.ก.ปบ.(ก๓)

หน้าที 1 จาก 2
ใบสั่งทำสวิตชิง

| | | | |
|------------------------|---|----------|---|
| 1. สถานที่ทำงาน | ABS.115 KV หน้าไปรษณีย์ | | |
| 2. กำหนดวันที่ทำงาน | 23 มี.ค. 68 | ระหว่าง | 08.00 น. ถึง 17.00 น. |
| 3. ผู้ขอทำงาน | กสฟ.(ก.3) | งานที่ทำ | ซ่อม ABS.115 KV หน้าไปรษณีย์ ตามใบขอปฏิบัติงาน 416/2568 |
| 4. เตรียมการสวิตชิงโดย | นายขุนทอง ฝาเงิน | | วันที่ 20 มีนาคม 2568 |
| 5. ตรวจสอบสวิตชิงโดย |  | | วันที่ 20 มีนาคม 2568 |
| 6. อนุมัติสวิตชิงโดย |  | | วันที่ 20 มีนาคม 2568 |
| 7. สั่งทำสวิตชิงโดย | 1. น.ส.สุภัชชา, น.ส.พิชชา, นายณัฐกาญจน์, นายศักดิ์สิทธิ์, นายสามารถ (กะ1 00.00 น. - 08.00 น.) 2. นายจิรวัดน์, นายวัฒนา, นายพิชชา, นายวีรวัชร, นายอมร (กะ2 08.00 น. - 16.00 น.) 3. นายพีรภัทร, นายนครินทร์, นายขุนทอง, นายพนิต (กะ3 16.00 น. - 24.00 น.) | | |

| ที่ | รหัสอุปกรณ์ | สภาพอุปกรณ์ ปกติก่อน ดำเนินการ | ดำเนินการ | เวลา | ผู้ดำเนินการ | ผู้สั่งการ | หมายเหตุ |
|---------------------------|---|--------------------------------------|-------------------------|------|--------------|------------|--------------------|
| 1 | ย้ายโหลดสถานี EKA ไปรับจาก สถานี SMC06YB-01, SMC07YB-01 | | | | | | |
| 2 | EKA02YB-01 | "ON" Auto Reclose | "OFF" Auto Reclose | | EKA | - | |
| 3 | SMC04YB-01 | "ON" Auto Reclose | "OFF" Auto Reclose | | SMC | | |
| 4 | SMC06YB-01 | "ON" Auto Reclose | "OFF" Auto Reclose | | SMC | | |
| 5 | EKB04YB-01 | "ON" Auto Reclose | "OFF" Auto Reclose | | EKB | | |
| 6 | ตรวจสอบใบมีด EKA4YS-01,02 ให้อยู่สถานะสับอยู่ | | | | | | |
| 7 | EKA04YB-01 | ปลด | สับ คง OFF Auto Reclose | | EKA | - | เบรกเกอร์ 115 เควี |
| 8 | EKA02YB-01 | สับ | ปลด | | EKA | - | เบรกเกอร์ 115 เควี |
| 9 | EKA02YS-01 | สับ | ปลด | | EKA | - | ใบมีด 115 เควี |
| 10 | EKA02YS-02 | สับ | ปลด | | EKA | - | ใบมีด 115 เควี |
| 11 | เมื่อพร้อมดับไฟ 115 KV | | | | | | |
| 12 | SMC04YB-01 | สับ | ปลด | | SMC | | เบรกเกอร์ 115 เควี |
| 13 | SMC04YS-01 | สับ | ปลด | | SMC | | ใบมีด 115 เควี |
| 14 | SMC04YS-03 | สับ | ปลด | | SMC | | ใบมีด 115 เควี |
| 15 | SMC03YB-01 | "ON" Auto Reclose | "OFF" Auto Reclose | | SMC | | |
| 16 | SMG01YB-01 | "ON" Auto Reclose | "OFF" Auto Reclose | | SMG | - | |
| 17 | แจ้ง HL.115 KV ปลด DDE บริเวณหน้า บ.ลี้กิจเจริญแสง ก่อนเข้า ABS 115 KV ไปรษณีย์ ออกทั้ง 3 เฟส ตามผังแนบ | | | | | | |
| 18 | หลังจาก HL.115 KV ปลด DDE บริเวณหน้า บ.ลี้กิจเจริญแสง ก่อนเข้า ABS 115 KV ไปรษณีย์ ออกทั้ง 3 เฟส เสร็จเรียบร้อย | | | | | | |
| 19 | แจ้งสถานะพื้นที่ไฟดับให้ผู้ควบคุมงานรับทราบ | | | | | | |
| 20 | แจ้งผู้ควบคุมงานทำการ Test ไฟ ทุกจุดพร้อมลงข้อมูลใน WE SAFE เรียบร้อยแล้ว | | | | | | |
| 21 | SMC03YB-01 | "OFF" Auto Reclose | "ON" Auto Reclose | | SMC | | |
| 22 | SMG01YB-01 | "OFF" Auto Reclose | "ON" Auto Reclose | | SMG | - | |
| 23 | SMC06YB-01 | "OFF" Auto Reclose | "ON" Auto Reclose | | SMC | | |
| 24 | EKB04YB-01 | "OFF" Auto Reclose | "ON" Auto Reclose | | EKB | | |
| 25 | EKA04YB-01 | "OFF" Auto Reclose | "ON" Auto Reclose | | EKB | | |
| สิ้นสุด Switching ช่วงแรก | | | | | | | |

| ที่ | รหัสอุปกรณ์ | สภาพอุปกรณ์ ปกติก่อน ดำเนินการ | ดำเนินการ | เวลา | ผู้ดำเนินการ | ผู้สั่งการ | หมายเหตุ |
|-----|---|--------------------------------------|-------------------------|------|--------------|------------|--------------------|
| 26 | หลังจากผู้ควบคุมงานแจ้งปฏิบัติงานแล้วเสร็จ | | | | | | |
| 27 | ยืนยันการลงข้อมูลใน Wesafe เรียบร้อยแล้ว | | | | | | |
| 28 | SMC03YB-01 | "ON" Auto Reclose | "OFF" Auto Reclose | | SMC | | |
| 29 | SMG01YB-01 | "ON" Auto Reclose | "OFF" Auto Reclose | | SMG | - | |
| 30 | SMC06YB-01 | "ON" Auto Reclose | "OFF" Auto Reclose | | SMC | | |
| 31 | EKB04YB-01 | "ON" Auto Reclose | "OFF" Auto Reclose | | EKB | | |
| 32 | EKA04YB-01 | "ON" Auto Reclose | "OFF" Auto Reclose | | EKB | | |
| 33 | แจ้ง HL.115 KV เชื่อม DDE บริเวณหน้า บ.ลี้กิจเจริญแสง ก่อนเข้า ABS 115 KV ไปรษณีย์ เข้าทั้ง 3 เฟส ตามผังแนบ | | | | | | |
| 34 | หลังจาก HL.115 KV เชื่อม DDE บริเวณหน้า บ.ลี้กิจเจริญแสง ก่อนเข้า ABS 115 KV ไปรษณีย์ เข้าทั้ง 3 เฟส เสร็จเรียบร้อย | | | | | | |
| 35 | SMC04YS-01 | ปลด | สับ | | SMC | | ใบมีด 115 เควี |
| 36 | SMC04YS-03 | ปลด | สับ | | SMC | | ใบมีด 115 เควี |
| 37 | SMC04YB-01 | ปลด | สับ คง OFF Auto Reclose | | SMC | | เบรกเกอร์ 115 เควี |
| 38 | ย้ายโหลดสถานี EKA กลับจาก สถานี SMC06YB-01, SMC07YB-01 | | | | | | |
| 39 | EKA02YS-01 | ปลด | สับ | | EKA | - | ใบมีด 115 เควี |
| 40 | EKA02YS-02 | ปลด | สับ | | EKA | - | ใบมีด 115 เควี |
| 41 | EKA02YB-01 | ปลด | สับ คง OFF Auto Reclose | | EKA | - | เบรกเกอร์ 115 เควี |
| 42 | EKA04YB-01 | สับ | ปลด | | EKA | - | เบรกเกอร์ 115 เควี |
| 43 | SMC03YB-01 | "OFF" Auto Reclose | "ON" Auto Reclose | | SMC | | |
| 44 | SMG01YB-01 | "OFF" Auto Reclose | "ON" Auto Reclose | | SMG | - | |
| 45 | EKA02YB-01 | "OFF" Auto Reclose | "ON" Auto Reclose | | EKA | - | |
| 46 | SMC04YB-01 | "OFF" Auto Reclose | "ON" Auto Reclose | | SMC | | |
| 47 | SMC06YB-01 | "OFF" Auto Reclose | "ON" Auto Reclose | | SMC | | |
| 48 | EKB04YB-01 | "OFF" Auto Reclose | "ON" Auto Reclose | | EKB | | |
| 49 | สิ้นสุด Switching ทั้งหมด | | | | | | |

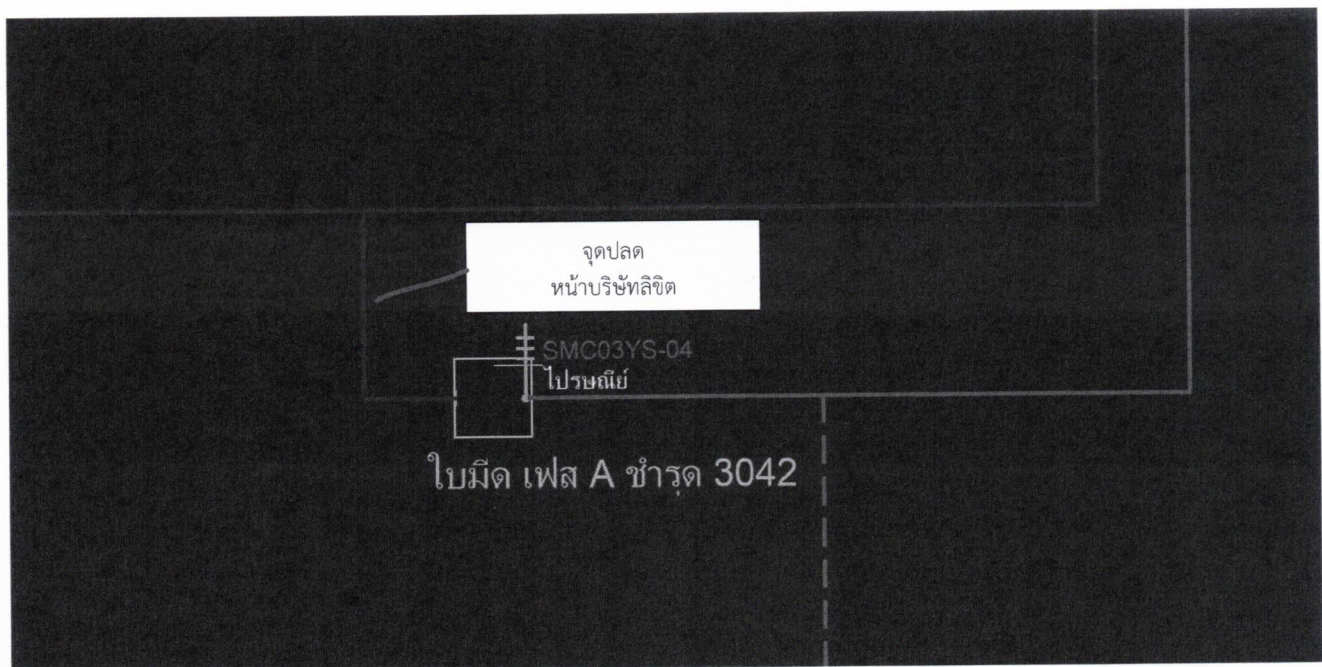
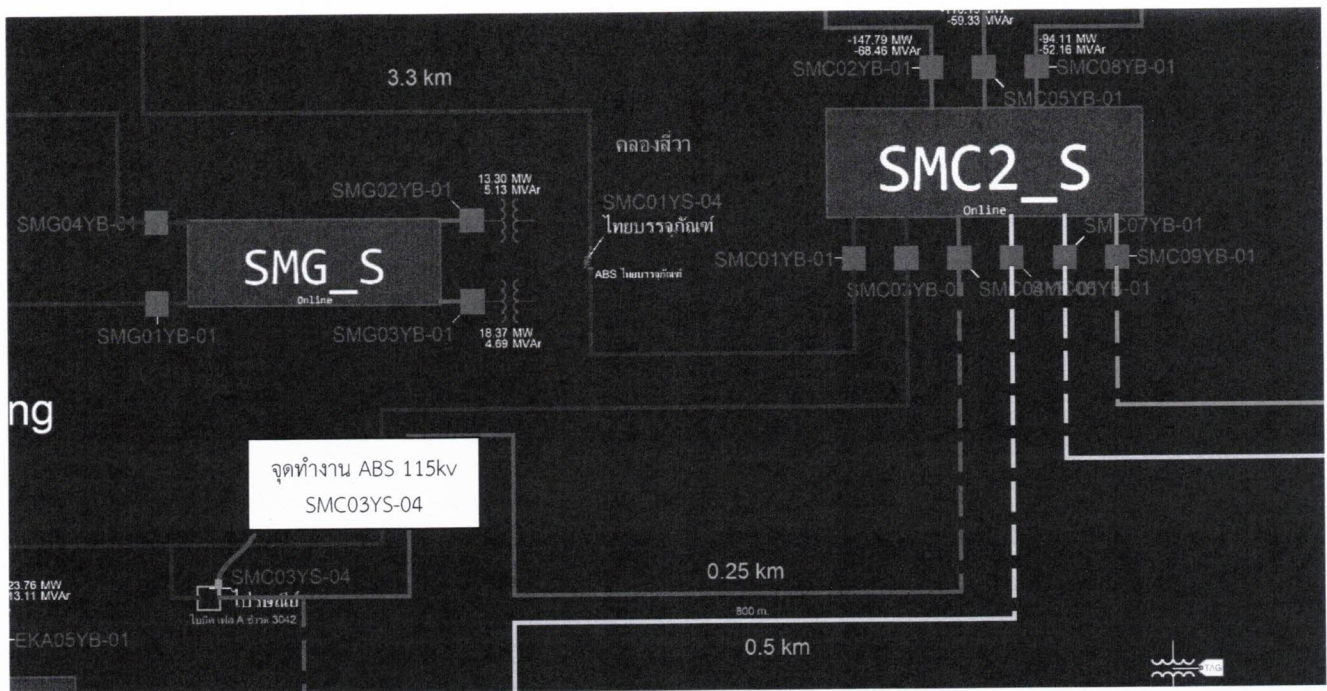



การไฟฟ้าส่วนภูมิภาค
PROVINCIAL ELECTRICITY AUTHORITY

จาก กปบ.(ก๓)

เลขที่ ก๓.กปบ.(คฟ)

เรื่อง แจ้ง อุปกรณ์ชำรุด

/๒๕๖๗

ถึง กบข.(ก๓)

วันที่

เรียน อก.บข.(ก๓)

กปบ.(ก๓) ขอแจ้งข้อมูลอุปกรณ์ชำรุด โดยมีรายละเอียดดังนี้ (หมายเลข 3042)

| วันที่ | สถานี | รหัสอุปกรณ์ | กฟฟ. | รายละเอียด | ผู้รับผิดชอบ |
|--------------|-------|-------------|---------|--------------------------------|--------------|
| 2 มี.ค. 2568 | SMC | SMC03YS-04 | กฟส.สค. | โคมไฟ ABS (โปรเซส) เฟส A ชำรุด | ผบอ.กบข.(ก๓) |

หมายเหตุ

ทั้งนี้ เมื่อดำเนินการแล้วเสร็จโปรดแจ้ง ผคฟ.กปบ.(ก๓) ทราบต่อไป