



การไฟฟ้าส่วนภูมิภาค
PROVINCIAL ELECTRICITY AUTHORITY

เลขที่ ก.๓.กฟส.๒(บพ) ๒๕๙/๒๕๖๘

ชื่อผู้รับ นายพัทธนันท์ พธิราชสุวรรณชัย

ชื่อผู้ส่ง นายทวิช จันทันติ

Switching Deadline

7 มี.ค. 68

วันที่ ๒๗ กุมภาพันธ์ ๒๕๖๘

ตำแหน่ง ออ.บป. (ก.๓)

ตำแหน่ง ชจก.(ท) ปฏิบัติงานแทน ผจก.กฟส.๒(บพว)

ด้วย กฟส.๒(บพว) ขอตัดไฟ วงจรที่ ๐๗ สถานีกระทุ่มแบน ๕ เพื่อปรับปรุงระบบจำหน่ายแรงสูงบริเวณสะพานกิมลี ถึง สะพานหลักสอง ตามแผนผังสังเขปแนบ จำนวน ๓ แผน ดังนั้น

ที่	ฟีดเดอร์	วัน/เดือน/ปี	ตั้งแต่เวลา	ถึงเวลา	ลักษณะงานที่ปฏิบัติ/ บริเวณ	จาก	ถึง	ผู้ควบคุมงาน
๑.	KTE๐๗	๙ มี.ค. ๒๕๖๘	๐๘.๐๐ น.	๑๗.๐๐ น.	ปรับปรุงระบบจำหน่าย แรงสูงบริเวณสะพานวัด หลักสอง โรงสีชัยผล	- BNP๔S-๐๗ (ธุรกิจกิมลี)	- BNP๔S-๐๖ (สะพานหลักสอง)	นายไพโรวัลย์ พัดเกร็ด ตำแหน่ง พชง.๖ โทรศัพท์ ๐๘๔-๐๗๘๑๕๗๕

พื้นที่ที่มีผู้ใช้ไฟได้รับผลกระทบ(ไฟดับ) บริเวณสะพานหลักสอง โรงสีชัยผล ปากคลองตาข่า ริมคลองดำเนินสะดวก.....

ผู้ประสานงานการดับไฟ ชื่อ นายอรรธนันท์ บัวสงค์ ตำแหน่ง ชผ.บป. โทร ๐๘๖-๓๖๓๓๑๐๐

พื้นที่ ที่ขอตัดไฟปฏิบัติงานมีสายเคเบิลใยแก้วนำแสงของ กฟภ. (หากมีโอกาสชำรุด ผศส.กรส.(ก.๓) จะไปตรวจสอบก่อนปฏิบัติงาน)

๑. มีสายเคเบิลใยแก้วนำแสง ๑.๑ มีโอกาสชำรุด ๑.๒ ไม่มีโอกาสชำรุด

๒. ไม่มีสายเคเบิลใยแก้วนำแสง

๓. พิกัดพื้นที่ดับไฟ ๓.๑ เริ่มต้น Lat ๑๓.๖๒๒๘๒๒ Long ๑๐๐.๑๗๐๘๓๘

๓.๒ สิ้นสุด Lat ๑๓.๖๐๖๗๔๘ Long ๑๐๐.๑๔๐๒๐๘

เรียน ผจก.กฟจ.สมุทรสาคร

เพื่อโปรดทราบ

(นายทวิช จันทันติ)

ชจก.(ท) ปฏิบัติงานแทน ผจก.กฟส.๒(บพว)

สำหรับแผนกควบคุมการจ่ายไฟ (ผคฟ.) กฟภ.๓

เรียน ออ.บป.(ก.๓)

ผคฟ. พิจารณาแล้วเห็นควร

อนุมัติให้ดับไฟตามคำขอ 1 ฟีดเดอร์ KTE07 จาก BNPO4S-07 ถึง BNPO4S-06
ในวันที่ 9 มี.ค. 68 ตั้งแต่เวลา 08.00 น. ถึง 17.00 น. ตามใบสั่งทำสวิตซ์ซึ่งเลขที่ 421/68

อนุมัติให้ดับไฟตามคำขอ ฟีดเดอร์ จาก ถึง
ในวันที่ ตั้งแต่เวลา น. ถึง น. ตามใบสั่งทำสวิตซ์ซึ่งเลขที่

พนักงานศูนย์ฯ นาย อมร โสภณนันท์ ประสานงานการขอตัดไฟกับ นายอรรธนันท์ บัวสงค์
6 มี.ค. 68

(นายทวิช จันทันติ)
ชจก.(ท) ปฏิบัติงานแทน ผจก.

สำหรับผู้อนุมัติ

ที่ ก.๓ ก.ปบ.(คฟ.)

เรียน ผจก. กฟผ. ๕๕.2 (มพว)

อก.บช.(ก๓), อก.วว.(ก๓)

อนุมัติ และแจ้ง จป. เพื่อตรวจสอบความปลอดภัย
พร้อมทั้งลงข้อมูลแจ้งแผนดับเพลิงใน www.pea.co.th

ขั้นตอนการสวิตชิง..... 1แผ่น

แผนผังแนบ..... 3แผ่น

ผจพ..... (สถานี.....)

เพื่อทราบ และจัดพนักงานเข้าปฏิบัติงานร่วมกับศูนย์ฯ นครปฐม
ตั้งแต่วันที่..... น. เป็นต้นไป จนกว่างานจะแล้วเสร็จ



(นายเลอพงศ์ แก่นจันทร์)
รท.ปบ.(ก3) ปฏิบัติงานแทน อก.ปบ.(ก3)

ใบสั่งทำสวิตชิง

บริเวณสะพานวัดหลักสอง - โรงสีชัยผล

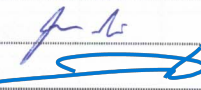
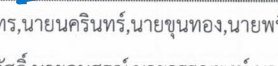
1. สถานที่ทำงาน	บริเวณสะพานวัดหลักสอง - โรงสีชัยผล					
2. กำหนดวันที่ทำงาน	9 มี.ค. 68	ระหว่าง	08.00	น.	ถึง	17.00 น.
3. ผู้ขอทำงาน	กฟจ.สค.2(บพว)	งานที่ทำ	ปรับปรุงระบบจำหน่าย		ตามใบขอปฏิบัติงาน	421/68
4. เตรียมการสวิตชิงโดย	นายอมร โมกข์พันธ์				วันที่	6 มีนาคม 2568
5. ตรวจสอบสวิตชิงโดย					วันที่	6 มีนาคม 2568
6. อนุมัติสวิตชิงโดย					วันที่	6 มีนาคม 2568
7. สั่งทำสวิตชิงโดย	1. นายพิรภัทร,นายณครินทร์,นายขุนทอง,นายพนิต 2. นายศุภสวัสดิ์,นายอนุสรณ์,นายวรรณพงษ์,นายมนโชน 3. นายจิรวัดน์,นายวัฒนา,นายพิชชา,นายวีรวัชร,นายอมร				(กะ1 00.00 น. - 08.00 น.) (กะ2 08.00 น. - 16.00 น.) (กะ3 16.00 น. - 24.00 น.)	

ที่	รหัสอุปกรณ์	สภาพอุปกรณ์ ปกติก่อน ดำเนินการ	ดำเนินการ	เวลา	ผู้ดำเนินการ	ผู้สั่งการ	หมายเหตุ
1	ตรวจสอบอุปกรณ์ป้องกันและตัดตอน ก่อนทำการสวิตชิง						
2	KTE07VB-01	"ON" Auto Reclose	"OFF" Auto Reclose		KTE	-	-
3	เมื่อพร้อมดับไฟปฏิบัติงาน เวลา 08.00 น.						
4	BNP04S-07	สับ	ปลด,ล๊อคคาน		บพว.	SF6	ธุรกิจกัมลี้
5	ตรวจสอบ BNP04S-06 (SF6. สะพานหลักสอง) อยู่ตำแหน่ง "ปลด" พร้อมล๊อคคาน						
6	แจ้งผู้ควบคุมงาน ทำการเทสไฟ, ข้อตกราวด์จุด G1						
7	แจ้งผู้ควบคุมงาน ทำการเทสไฟ, ข้อตกราวด์จุด G2						
8	หลังจากดำเนินการแล้วเสร็จ พร้อมลงข้อมูลใน We Safe เรียบร้อย						
9	แจ้งพื้นที่ดับไฟให้ผู้ควบคุมงานรับทราบและปฏิบัติงานได้						
10	KTE07VB-01	"OFF" Auto Reclose	"ON" Auto Reclose		KTE	-	-
สิ้นสุด Switching ช่วงเช้า							
11	เมื่อผู้ควบคุมงาน ปฏิบัติงานแล้วเสร็จ พร้อมจ่ายไฟ * ตรวจดู DDE โรตารีลู่ลม ใช้หม้อเก็บสวิตกับทั้งสามเฟส เรียบร้อยแล้ว						
12	แจ้งผู้ควบคุมงาน ทำการปลดข้อตกราวด์จุด G1						
13	แจ้งผู้ควบคุมงาน ทำการปลดข้อตกราวด์จุด G2						
14	หลังจากดำเนินการแล้วเสร็จ พร้อมลงข้อมูลใน We Safe เรียบร้อย						
15	BNP-TP1	"OLTC" Auto	"OLTC" Manual		BNP	-	-
16	BNP04R-02	Normal	Non-Reclosing, ALT		บพว.	R	รีมคลองดำเนินการ
17	KTE-TP2	"OLTC" Auto	"OLTC" Manual		KTE	-	-
18	KTE07VB-01	"ON" Auto Reclose	"OFF" Auto Reclose		KTE	-	-
19	จ่ายไฟคืนสู่ระบบ						
20	BNP04S-06	ปลด,ล๊อคคาน	สับ		บพว.	SF6	วัดหลักสอง
21	ย้ายโหลดวงจร BNP04 บางส่วน กลับจากวงจร KTE07						
22	BNP04S-07	ปลด,ล๊อคคาน	สับ		บพว.	SF6	ธุรกิจกัมลี้
23	BNP04S-12	สับ	ปลด		บพว.	SCADA SF6	รีมคลองดำเนินการข้ามวัดสวนส้ม
24	BNP-TP1	"OLTC" Manual	"OLTC" Auto		BNP	-	-
25	BNP04R-02	Non-Reclosing, ALT	Normal		บพว.	R	รีมคลองดำเนินการ
26	KTE-TP2	"OLTC" Manual	"OLTC" Auto		KTE	-	-
27	KTE07VB-01	"OFF" Auto Reclose	"ON" Auto Reclose		KTE	-	-
สิ้นสุด Switching ทั้งหมด							

แผนผัง Single Line Diagram ก่อนปฏิบัติงาน

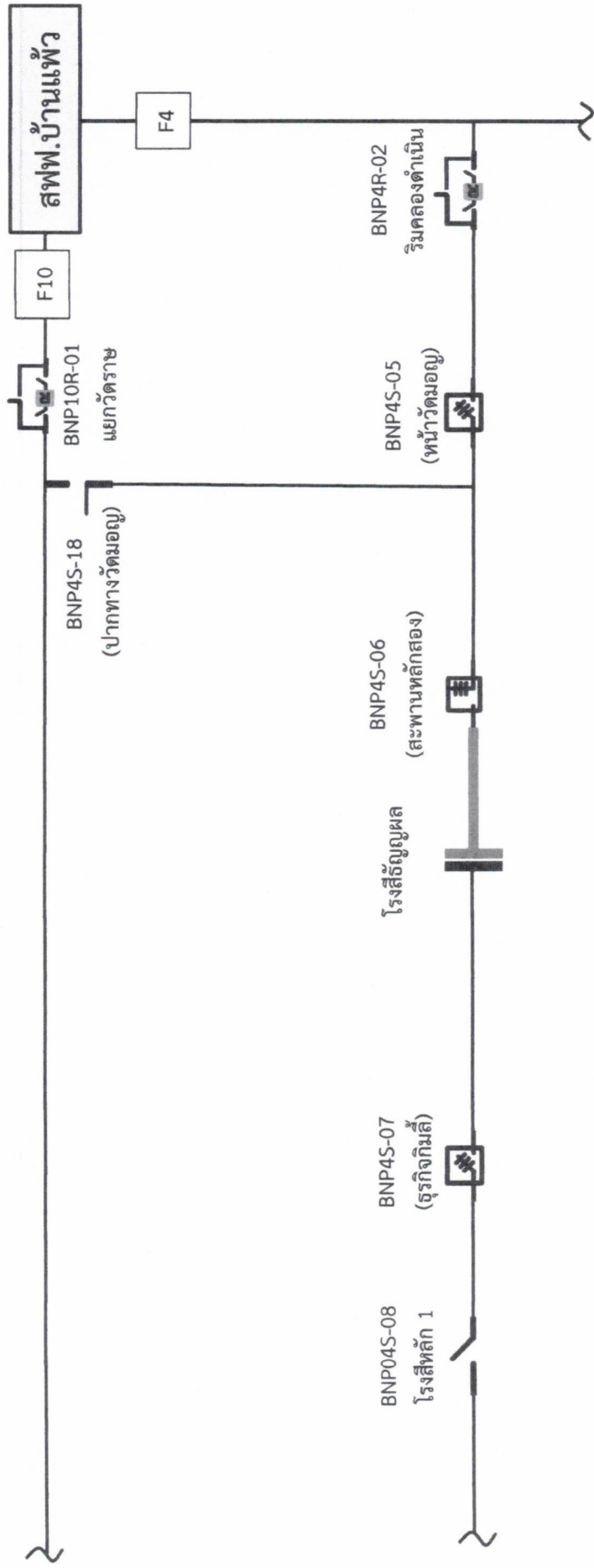

แผนผัง Single Line Diagram แสดงพจนที่ไฟฟ้า พร้อมระบุจุด Short Ground หน้า/หลัง จุดปฏิบัติงาน

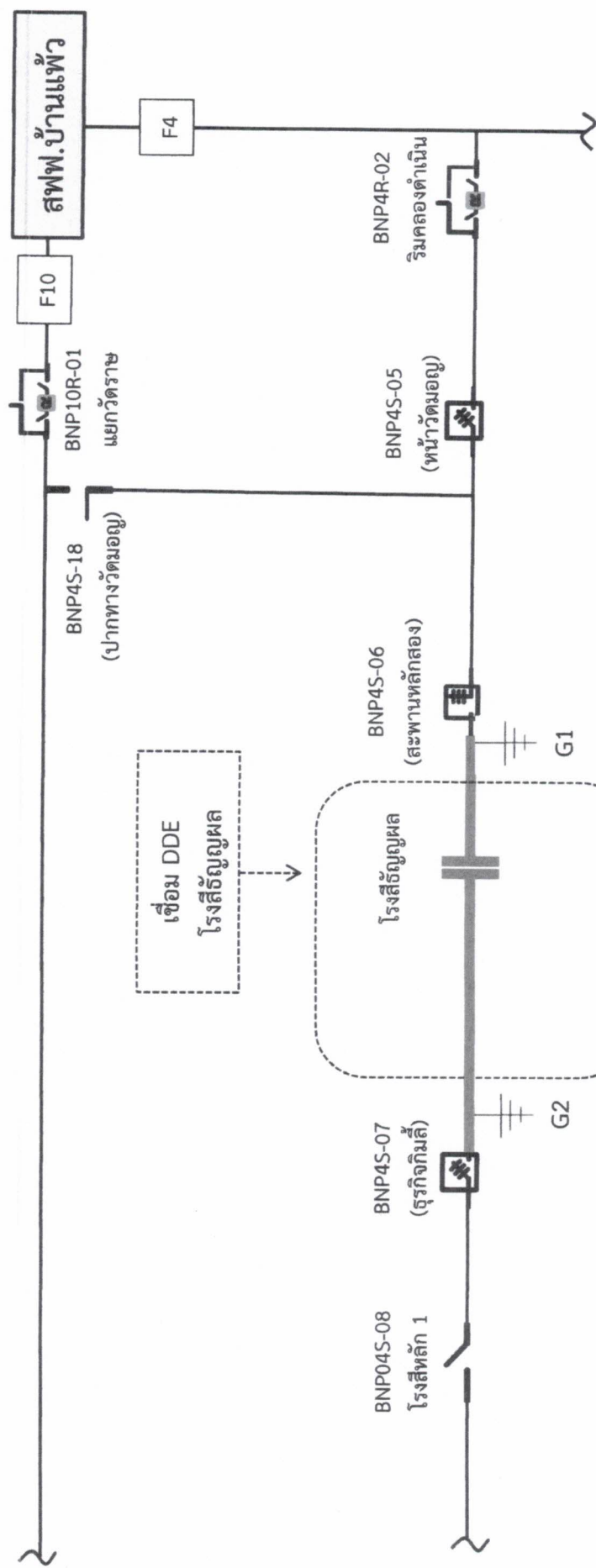

เส้นทึบแสดงพจนที่ดับไฟ
 ตำแหน่งจุด Short Ground

จุดปฏิบัติงานปรับปรุงระบบจำหน่าย
 วันอาทิตย์ ที่ 9 มีนาคม 2568

แผนผัง Single Line Diagram หลังปฏิบัติการแล้วเสร็จ

