



การไฟฟ้าส่วนภูมิภาค  
PROVINCIAL ELECTRICITY AUTHORITY

เลขที่ ก.3.สข.(กป.) /2568

วันที่ - 3 มี.ค. 2568

ชื่อผู้รับ นายพัทธนันท์ พงษ์สุวรรณมงคล

ตำแหน่ง อก.ปบ.(ก.3)

ชื่อผู้ส่ง นายพุดชงค์ กาหลง

ตำแหน่ง ผจก.กฟส.สามชุก

ด้วยการไฟฟ้า กฟส.สามชุก จะขอตัดไฟเพื่อปฏิบัติงาน ปรับปรุงระบบจำหน่าย ฟีดเดอร์ 2 สถานีไฟฟ้า สามชุก...ตามแผนผังสังเขปแนบ จำนวน 2 แผ่น ดังนี้

ที่	ฟีดเดอร์	วัน/เดือน/ปี	ตั้งแต่เวลา	ถึงเวลา	ลักษณะงานที่ปฏิบัติ/บริเวณ	จาก	ถึง	ผู้ควบคุมงาน
1.	XCA2	12 มี.ค. 2568	08.30 น.	17.00 น.	พาดสาย	- บริเวณหน้าอู่ซูอึ้งง่วนไต	- สี่แยกไฟ	นายณัฐพงษ์ เข้มเพ็ 085-5583046
2.	DBA3					สุพรรณบุรี - DBA3S-02	แดงสามชุก - ปก.สช	

พื้นที่ที่มีผู้ใช้ไฟได้รับผลกระทบ(ไฟดับ) หม้อแปลง 8 เครื่อง 720 เควีเอ ผู้ใช้ไฟประมาณ 150 ราย

ผู้ประสานงานการดับไฟ ชื่อ นายเทอดไทย จันทร์เพ็ญ ตำแหน่ง ทผ.กป โทร 086-7661012

พื้นที่ ที่ขอตัดไฟปฏิบัติงานมีสายเคเบิลใยแก้วนำแสงของ กฟภ. (หากมีโอกาสชำรุด ผคส.กรส.(ก.3) จะไปตรวจสอบก่อนปฏิบัติงาน)

1.  มีสายเคเบิลใยแก้วนำแสง 1.1  มีโอกาสชำรุด 1.2  ไม่มีโอกาสชำรุด

2.  ไม่มีสายเคเบิลใยแก้วนำแสง

3.  พิกัดพื้นที่ดับไฟ 3.1 เริ่มต้น 14.743595, 100.100759  
3.2 สิ้นสุด 14.751476, 100.097567

(นายพุดชงค์ กาหลง)  
ผจก.กฟส.สามชุก

สำหรับแผนกควบคุมการจ่ายไฟ (ผคฟ.) กฟภ.3  
เรียน อก.ปบ.(ก.3)

ผคฟ. พิจารณาแล้วเห็นควร

อนุมัติให้ดับไฟตามคำขอข้อ 1 ฟีดเดอร์ XCA2 จาก Dis.ขด. หน้าอู่ซูอึ้งง่วนไต ถึง DBA3S-06, DBA3S-04, DBA3S-03, DBA3S-03  
ในวันที่ 12 มี.ค. 68 ตั้งแต่เวลา 08.30 น. ถึง 17.00 น. ตามใบสั่งทำสวิชชิ่งเลขที่ 428/2568

อนุมัติให้ดับไฟตามคำขอข้อ 2 ฟีดเดอร์ DBA3 จาก DBA3S-02 ถึง DBA3S-03  
ในวันที่ 19 มี.ค. 68 ตั้งแต่เวลา 08.30 น. ถึง 17.00 น. ตามใบสั่งทำสวิชชิ่งเลขที่

ออกกทกข.....  
พนักงานศูนย์ฯ นาย อนุสรณ์ ธารจกรสวัสดิ์ ประสานงานการขอตัดไฟกับ นายเทอดไทย จันทร์เพ็ญ

(นายอนุสรณ์ ธารจกรสวัสดิ์)  
วคก. 5 หน.คพ.อภ.

สำหรับผู้อนุมัติ

ที่ ก.3 กปบ.(คพ.)

เรียน ผจก. กฟส. ๓๖

.....อก.บช.(ก.3), อก.วว.(ก.3)

อนุมัติ และแจ้ง จป. เพื่อตรวจสอบความปลอดภัย

ขั้นตอนการสวิชชิ่ง 2 แผ่น  
แผนผังแนบ 1 แผ่น

ผจพ. (สถานี.....)

เพื่อทราบ และจัดพนักงานเข้าปฏิบัติงานร่วมกับศูนย์ฯ นครปฐม  
ตั้งแต่วันที่.....น. เป็นต้นไป จนกว่างานจะแล้วเสร็จ

(นายเลอพงศ์ แก่นจันทร์)  
รก.ปบ.(ก3) ปฏิบัติงานแทน อก.ปบ.(ก3)

หน้าที 1 จาก 2  
ใบสั่งทำ Switching

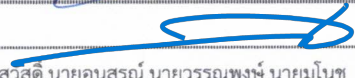
1. สถานที่ทำงาน	บริเวณหน้าอู่ชู - แยกไฟแดง (XCA02, DBA03)						
2. กำหนดวันที่ทำงาน	12 มี.ค. 68	ระหว่าง	8.30 น.	ถึง	17.00 น.		
3. ผู้ขอทำงาน	กฟส.สช.	งานที่ทำ	พาดสายแรงสูง			ตามใบขอปฏิบัติงาน 428/2568	
4. เตรียมการ Switching โดย	นายศุภสวัสดิ์ ธาราจารย์สวัสดิ์					วันที่	6 มีนาคม 2568
5. ตรวจสอบ Switching โดย						วันที่	6 มีนาคม 2568
6. อนุมัติ Switching โดย						วันที่	6 มีนาคม 2568
7. สั่งทำ Switching โดย	1. นายศุภสวัสดิ์, นายอนุสรณ์, นายวรรณพงษ์, นายมนโชน 2. นายนครินทร์, นายพีรภัทร, นายขุนทอง, นายพนิต 3. น.ส.สุภัชชา, น.ส.พิชชา, นายณัฐกาญจน์, นายศักดิ์สิทธิ์, นายสามารถ						(กะ1 00.00 น. - 08.00 น.) (กะ2 08.00 น. - 16.00 น.) (กะ3 16.00 น. - 24.00 น.)

ที่	รหัสอุปกรณ์	สภาพอุปกรณ์ ปกติก่อน ดำเนินการ	ดำเนินการ	เวลา	ผู้ดำเนินการ	ผู้สั่งการ	หมายเหตุ
1	ตรวจสอบอุปกรณ์ป้องกันและตัดตอนก่อนทำการ Switching						
2	XCA-TP1	"OLTC" Auto	"OLTC" Manual		XCA		-
3	XCA02VB-01	"ON" Auto Reclose	"OFF" Auto Reclose		XCA		-
4	DBN-KT2A//KT3A	"OLTC" Auto	"OLTC" Manual		EGAT		-
5	DBA03VB-01	"ON" Auto Reclose	"OFF" Auto Reclose		DBA		-
6	DBA04VB-01	"ON" Auto Reclose	"OFF" Auto Reclose		DBA		-
7	ย้ายโหลด XCA02 บางส่วน ไปรับไฟจาก DBA04						
8	DBA03S-09	ปลด	สับ		สช.	SCADA	SF6 บ้านยายอวน
9	DBA03S-08	สับ	ปลด, ล็อคคาน		สช.		SF6 รั้วเทเลวิส
10	เมื่อพร้อมดับไฟ						
11	DBA03S-02	สับ	ปลด, ล็อคคาน		สช.		SF6 บางแอก
12	Dis. โหลด XCA02	สับ	ปลด (ใช้โหลดบัสเตอร์)		สช.		DIS ชั่วคราวหน้าอู่ชูฯ
13	ตรวจสอบ SF6 รหัส DBA02S-06 (ตรงข้าม สนง.สามชุก) และ DBA03S-04 (หมองจัญ) สถานะ Open พร้อมให้ Lock คาน						
14	แจ้งพื้นที่ไฟดับให้ผู้ควบคุมงานทราบ						
15	แจ้งผู้ควบคุมงานทำการ Test ไฟ Short Ground จุด G1						
16	แจ้งผู้ควบคุมงานทำการ Test ไฟ Short Ground จุด G2						
17	แจ้งผู้ควบคุมงานทำการ Test ไฟ Short Ground จุด G3						
18	แจ้งผู้ควบคุมงานทำการ Test ไฟ Short Ground จุด G4						
19	หลังจากทำการ Test ไฟ Short Ground ครบทุกจุด พร้อมลงรายละเอียดใน Wesafe เรียบร้อย						
20	XCA-TP1	"OLTC" Manual	"OLTC" Auto		XCA		-
21	XCA02VB-01	"OFF" Auto Reclose	"ON" Auto Reclose		XCA		-
22	DBN-KT2A//KT3A	"OLTC" Manual	"OLTC" Auto		EGAT		-
23	DBA03VB-01	"OFF" Auto Reclose	"ON" Auto Reclose		DBA		-
24	DBA04VB-01	"OFF" Auto Reclose	"ON" Auto Reclose		DBA		-
25	แจ้งผู้ควบคุมงานให้ปฏิบัติงานได้						
***** สิ้นสุด Switching ช่วงแรก *****							

ที่	รหัสอุปกรณ์	สภาพอุปกรณ์ ปกติก่อน ดำเนินการ	ดำเนินการ	เวลา	ผู้ดำเนินการ	ผู้สั่งการ	หมายเหตุ
26	หลังจากผู้ควบคุมงานแจ้งปฏิบัติงานแล้วเสร็จ						
27	แจ้งผู้ควบคุมงานทำการ ปลด Short Ground จุด G1						
28	แจ้งผู้ควบคุมงานทำการ ปลด Short Ground จุด G2						
29	แจ้งผู้ควบคุมงานทำการ ปลด Short Ground จุด G3						
30	แจ้งผู้ควบคุมงานทำการ ปลด Short Ground จุด G4						
31	หลังจากทำการ ปลด Short Ground ออก ครบทุกจุด พร้อมยืนยันลงรายละเอียดใน Wesafe เรียบร้อย						
32	XCA-TP1	"OLTC" Auto	"OLTC" Manual		XCA		- -
33	XCA02VB-01	"ON" Auto Reclose	"OFF" Auto Reclose		XCA		- -
34	DBN-KT2A//KT3A	"OLTC" Auto	"OLTC" Manual		EGAT		- -
35	DBA03VB-01	"ON" Auto Reclose	"OFF" Auto Reclose		DBA		- -
36	DBA04VB-01	"ON" Auto Reclose	"OFF" Auto Reclose		DBA		- -
37	เมื่อพร้อมจ่ายไฟ						
38	DBA03S-02	ปลด	สับ		สข.		SF6 บางแอก
39	Dis.ไลน์ XCA02	ปลด	สับ		สข.		DIS ชั่วคราวหน้าอิซูซุฯ
40	ย้ายโหลด XCA02 บางส่วน กลับจาก DBA04						
41	DBA03S-08	ปลด	สับ		สข.		SF6 รั้นเทเลวิส
42	DBA03S-09	สับ	ปลด		สข.	SCADA	SF6 บ้านยายอวน
43	แจ้ง กฟส.สข. ให้ปลด Lock คาน SF6 รหัส DBA02S-06 (ตรงข้าม สนง.สามชุก) และ DBA03S-04 (หมอจรรย์)						
44	XCA-TP1	"OLTC" Manual	"OLTC" Auto		XCA		- -
45	XCA02VB-01	"OFF" Auto Reclose	"ON" Auto Reclose		XCA		- -
46	DBN-KT2A//KT3A	"OLTC" Manual	"OLTC" Auto		EGAT		- -
47	DBA03VB-01	"OFF" Auto Reclose	"ON" Auto Reclose		DBA		- -
48	DBA04VB-01	"OFF" Auto Reclose	"ON" Auto Reclose		DBA		- -
***** สิ้นสุด Switching ทั้งหมด *****							

พาดสาย บริเวณหน้าอู่ซ่อมวงดนตรีสุพรรณบุรี ถึง สี่แยกไฟแดงสามชุก  
วันที่ 12 มีนาคม 2568 เวลา 08.30 น. — 17.00 น.

ผู้ติดต่อการวัดจุด G1  
นายภูวนัย ทิมหอม พชง.4 ผกป.สว.สามชุก  
ผู้ติดต่อการวัดจุด G2  
นาย ปณิณทัต เทพบุตร พชง.5 ผกป.สว.สามชุก

XCA3S-07  
โรงเรียนสามชุกรัตนโกศาราม

XCA3S-09  
บ้านยายชอน

XCA3S-06  
ธนาคารไทยพาณิชย์

XCA7S-04  
หน้าปั๊มเอสโซ่เก่า

XCA3S-05  
ร้านทะเลวิส

XCA2S-05 (ต่อตรง)  
ตำรวจศรียศป่าไม้

XCA7S-03  
ร้านกระดาดชาติ

XCA2S-07  
จรัญพิการแพทย์

XCA2S-04  
สะพานบางขวาง

DIS ชั่วคราว  
หน้าอู่ซ่อมวงดนตรีสุพรรณบุรี

G4

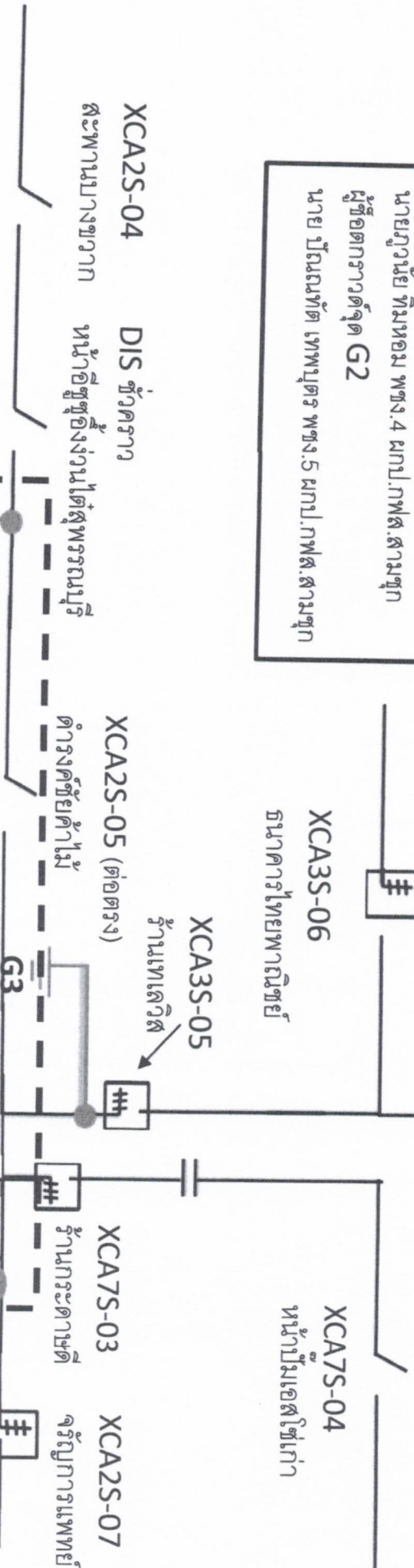

ไปสถานีสามชุก

XCA1S-05  
หน้าเกาะตรสามชุก

XCA1S-08  
หน้าโลตัส

ไปเติมบางนางบัว