



การไฟฟ้าส่วนภูมิภาค
PHUWONG ELECTRICITY AUTHORITY

Switching Deadline

12 มี.ค. 2568

เลขที่ ก.3 ดบ.(ปบ) 229/2568

ชื่อผู้รับ นายพัชรนันท์ พิชิตสุวรรณชล

ชื่อผู้ส่ง นายสมบัติ ยศศักดิ์ศรี

วันที่ 5 มี.ค. 2568

ตำแหน่ง อ.ก.ปบ.(ก3)

ตำแหน่ง ร.จก.(ท)ปฏิบัติงานแทน ผจก.กฟส.ดบ.

ด้วย กฟอ.เดิมบางนางบวช ขอตัดไฟเพื่อให้ชุดงานก่อสร้าง กฟส.เดิมบางนางบวช ปฏิบัติงานปรับปรุงระบบจำหน่าย ๒๒ เควี ไต่ไลน์สายส่งแยกนางบวช-บ้านบางแอก ตามแผนผังสังเขปแนบ จำนวน 2 แผ่น ดังนี้

ที่	พิดเดอร์	วัน/เดือน/ปี	ตั้งแต่เวลา	ถึงเวลา	ลักษณะงานที่ปฏิบัติ/บริเวณ	จาก	ถึง	ผู้ควบคุมงาน
1	DBA 02	15 มี.ค.68	08.30 น.	17.00 น.	ปรับปรุง/พาดสายบริเวณแยกนางบวช-บ้านบางแอก	ดิสชั่วคราว อู่ช่างเลื่อน	DBA2S-04 บางแอก	นายอรรถพล อินพลอย พง.3 097-3232579
2	DBA 02	23 มี.ค.68	08.30 น.	17.00 น.		DBA2S-16 ร้านเปิดหมอน้ำ	ดิสชั่วคราว อู่ช่างเลื่อน	
	DBA 03	23 มี.ค.68	08.30 น.	17.00 น.		DBA3S-01 หน้า สฟ.ดบ.	DBA3S-02 บางแอก	
	DBA 04	23 มี.ค.68	08.30 น.	17.00 น.		DBA4S-01 หน้า สฟ.ดบ.	ดิสชั่วคราว เดินที่รถนางบวช	

พื้นที่ที่มีผู้ใช้ไฟได้รับผลกระทบ(ไฟดับ) หมู่ 1.4 ต.นางบวช

ผู้ประสานงานการดับไฟ ชื่อ นายวรวิทย์ ศรีศักดิ์ ตำแหน่ง ชผ.ปบ โทร 080-847-6904

พื้นที่ ที่ขอตัดไฟปฏิบัติงานมีสายเคเบิลใยแก้วนำแสงของ กฟภ. (หากมีโอกาสชำรุด ผคส.กรส.(ก๓) จะไปตรวจสอบก่อนปฏิบัติงาน)

๑. มีสายเคเบิลใยแก้วนำแสง ๑.๑ มีโอกาสชำรุด ๑.๒ ไม่มีโอกาสชำรุด

๒. ไม่มีสายเคเบิลใยแก้วนำแสง

๓. พิกัดพื้นที่ดับไฟ 3.1 เริ่มต้น Lat : ...14.807105... Long: ...100.120579.....

3.2 สิ้นสุด Lat : ... 14.791175... Long: ... 100.104442.....

ลงชื่อ.....

(นายสมบัติ ยศศักดิ์ศรี)

ตำแหน่ง ร.จก.(ท) ปฏิบัติงานแทน ผจก.กฟส.ดบ.

สำหรับแผนกควบคุมการจ่ายไฟ (ผคฟ.) กฟผ.๓

เรียน อก.ปบ.(ก๓)

ผคฟ. พิจารณาแล้วเห็นควร

อนุมัติให้ดับไฟตามคำขอข้อ 1 ฟีดเดอร์ DBA2 จาก Dist. ๑๒๕๐๔ ถึง DBA25-๐4
ในวันที่ 15 มี.ค. 68 ตั้งแต่เวลา 08.30 น. ถึง 17.๐๐ น. ตามใบสั่งทำสวิชชิงเลขที่ 444/2568
 อนุมัติให้ดับไฟตามคำขอข้อ..... ฟีดเดอร์..... จาก..... ถึง.....
ในวันที่..... ตั้งแต่เวลา..... น. ถึง..... น. ตามใบสั่งทำสวิชชิงเลขที่.....
พนักงานศูนย์ฯ นาย สิงห์ทอง วัฒนศิริทอง ประธานงานการขอดับไฟกับ คุณวราภรณ์ อึ้งคำ
สรอจ
(นางสาวสุภาวดี วงศ์บุญตก)
จตท. 5 แทน ทพ.คฟ.

สำหรับผู้อนุมัติ

ที่ ก.๓ กปบ.(คฟ.)

เรียน ผจก. คฟ.๑๒.

อก.บช.(ก๓), อก.วว.(ก๓)

อนุมัติ และแจ้ง จป. เพื่อตรวจสอบความปลอดภัย

พร้อมทั้งลงข้อมูลแจ้งแผนดับไฟลงใน www.pea.co.th

ขั้นตอนการสวิชชิง 1 แผ่น
แผนผังแนบ 1 แผ่น

ผจก. (สถานี.....)

เพื่อทราบ และจัดพนักงานเข้าปฏิบัติงานร่วมกับศูนย์ฯ นครปฐม
ตั้งแต่วันที่..... น. เป็นต้นไป จนกว่างานจะแล้วเสร็จ



(นายเลอพงค์ แก่นจันทร์)

รก.ปบ.(ก3) ปฏิบัติงานแทน อก.ปบ.(ก3)

ใบสั่งทำสวิตชิง

1. สถานที่ทำงาน	แยกนางบวช - บางแอก				
2. กำหนดวันที่ทำงาน	15 มี.ค. 68	เวลา	08.30 น.	ถึง	17.00 น.
3. ผู้ขอทำงาน	กฟส.ดบ.	งานที่ทำ	ปรับปรุงระบบจำหน่าย	ตามใบขอปฏิบัติงาน	444/2568
4. เตรียมการสวิตชิงโดย		นายณัฐกาญจน์ รมโพธิ์ทอง	วันที่	10 มีนาคม 2568	
5. ตรวจสอบสวิตชิงโดย		<i>สุวภา</i>	วันที่	10 มีนาคม 2568	
6. อนุมัติสวิตชิงโดย			วันที่	10 มีนาคม 2568	
7. สั่งทำสวิตชิงโดย	1. น.ส.สุภัชชา, น.ส.พิชชา, นายณัฐกาญจน์, นายศักดิ์สิทธิ์, นายสามารถ (กะ1 00.00 น. - 08.00 น.) 2. นายศุภสวัสดิ์, นายอนุสรณ์, นายวรรณพงษ์, นายมโนช (กะ2 08.00 น. - 16.00 น.) 3. นายพีรภัทร, นายนครินทร์, นายขุนทอง, นายพนิต (กะ3 16.00 น. - 24.00 น.)				

ที่	รหัสอุปกรณ์	สภาพอุปกรณ์ ปกติก่อน ดำเนินการ	ดำเนินการ	เวลา	ผู้ดำเนินการ	ผู้สั่งการ	หมายเหตุ
1	ตรวจสอบอุปกรณ์ป้องกันและอุปกรณ์ตัดตอนก่อนทำสวิตชิง						
2	DBA02VB-01	"ON" Auto Reclose	"OFF" Auto Reclose		DBA		
3	เมื่อพร้อมดับไฟทำงาน						
4	DIS ชค. โฉน DBA02	สับ	ปลด(ใช้โหลดบัสเตอร์)		ดบ.		DIS อู๋ช่างเลื่อน
5	ตรวจสอบ SF6 DBA02S-04 (บางแอก) ให้อยู่ในตำแหน่ง OPEN และให้ทำการ ล็อคคาน						
6	แจ้งพื้นที่ไฟดับให้หน่วยงานรับทราบ						
7	แจ้งหน่วยงานเทสไฟ ซอตกราวด์ จุด G1						
8	แจ้งหน่วยงานเทสไฟ ซอตกราวด์ จุด G2						
9	เมื่อไฟฟ้าหน่วยงาน ทำการเทสไฟ และซอตกราวด์ ตรวจสอบไฟดับเรียบร้อยทุกจุด พร้อมให้ลงใน WE SAFE ให้เรียบร้อย						
10	แจ้งชุดปฏิบัติงานทำงานได้						
11	DBA02VB-01	"OFF" Auto Reclose	"ON" Auto Reclose		DBA		
สิ้นสุด Switching ช่วงเช้า							
12	เมื่อชุดปฏิบัติงาน ทำงานแล้วเสร็จพร้อมจ่ายไฟ						
13	DBA02VB-01	"ON" Auto Reclose	"OFF" Auto Reclose		DBA		
14	แจ้งหน่วยงาน ปลดซอตกราวด์ จุด G1						
15	แจ้งหน่วยงาน ปลดซอตกราวด์ จุด G2						
16	เมื่อพร้อมจ่ายไฟ						
17	DIS ชค. โฉน DBA02	ปลด	สับ		ดบ.		DIS อู๋ช่างเลื่อน
18	DBA02VB-01	"OFF" Auto Reclose	"ON" Auto Reclose		DBA		
19	ตรวจสอบ SF6 DBA02S-04 (บางแอก) ให้อยู่ในตำแหน่ง OPEN และให้ทำการ ปลดล็อคคาน						
สิ้นสุด Switching ทั้งหมด							

แผนผัง Single line Diagram แสดงพื้นที่ที่ตัดไฟ เพื่อปรับปรุงระบบจำหน่าย 22 เควีใต้ดินสายส่ง
วงจร DBA02 บริเวณ DIS ชั่วคราวอยู่ข้างเลื่อน ถึง DBA2S-04 บางแอก
ในวันเสาร์ที่ 15 มีนาคม 2568 ตั้งแต่เวลา 08.30 - 17.00 น.

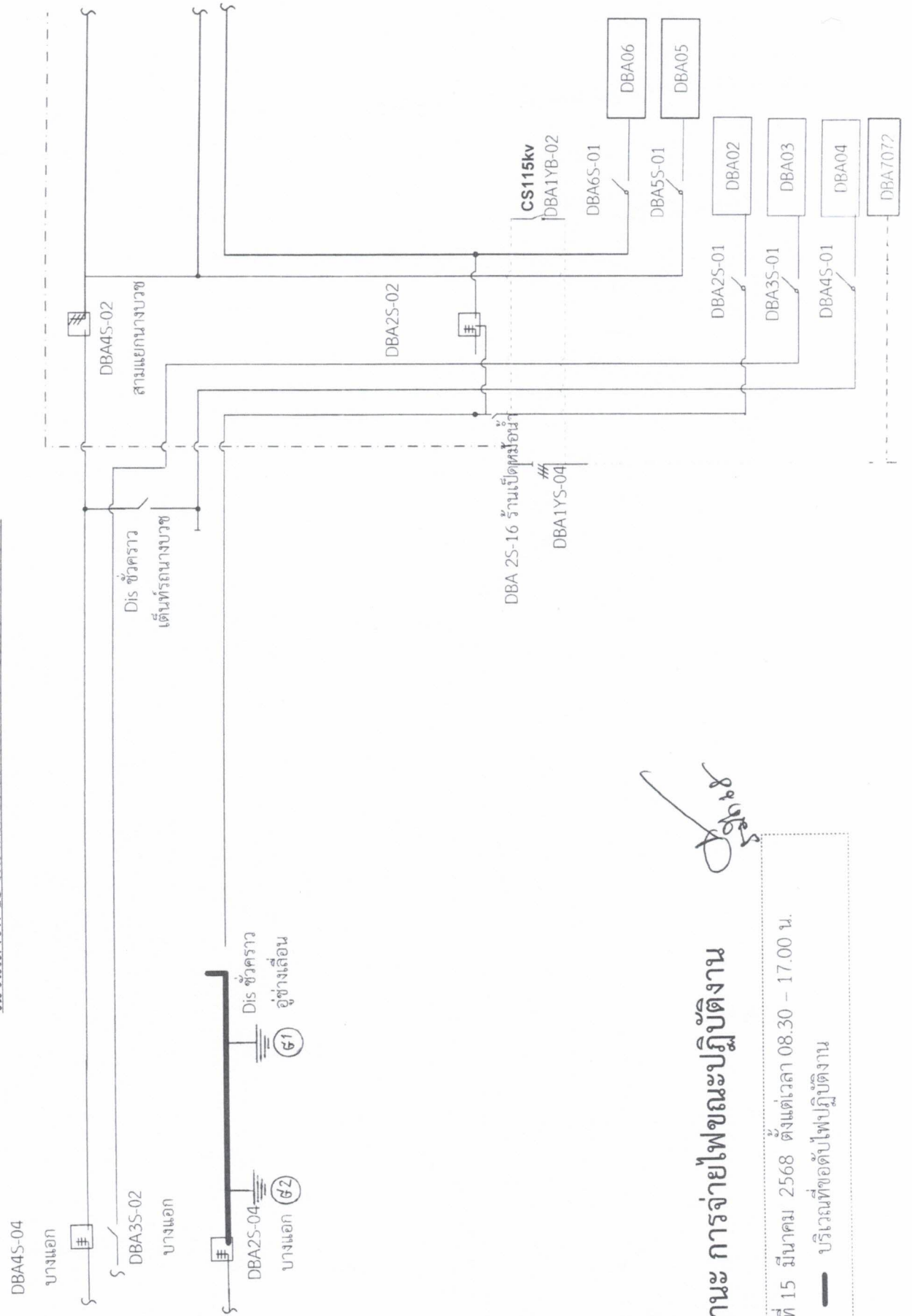

สถานะ การจ่ายไฟขณะปฏิบัติงาน

1. วันเสาร์ที่ 15 มีนาคม 2568 ตั้งแต่เวลา 08.30 - 17.00 น.
หมายเหตุ - บริเวณที่ตัดไฟปฏิบัติงาน

(Handwritten signature)