



การไฟฟ้าส่วนภูมิภาค
PROVINCIAL ELECTRICITY AUTHORITY

Switching Deadline

12 มี.ค. 68

วิทยุขอตัดไฟ

เลขที่ ก.๓.สก.(ปบ) ๑๕๐๔ / ๒๕๖๘
ชื่อผู้รับ นายพัทธนันท์ พิชิตสุวรรณชล
ชื่อผู้ส่ง นายวิโรจน์ เอกอำไพ

วันที่ ๖ มี.ค. ๒๕๖๘
ตำแหน่ง อภ.ปบ.(ก๓)
ตำแหน่ง รจก.(ท) ปฏิบัติงานแทน ผจก.กฟส.สค.

ด้วยการไฟฟ้า กฟส.สค. จะขอตัดไฟเพื่อก่อสร้างปรับปรุงระบบจำหน่าย ๒๒ เควี บริเวณ ตั้งแต่ปากซอยอภิทุนฝั่งซ้าย ถึง
ท้ายซอยตันโพธิ์ ตามแผนผังสังเขปแนบ จำนวน ๓ แผ่น ดังนี้

ที่	พิดเดอร์	วัน/เดือน/ปี	ตั้งแต่เวลา	ถึงเวลา	ลักษณะงานที่ปฏิบัติ และบริเวณที่ปฏิบัติงาน	จาก	ถึง	ผู้ควบคุมงาน
๑	SMB๐๖	๑๖ มี.ค.๖๘	๐๘.๐๐ น.	๑๗.๐๐ น.	ก่อสร้างปรับปรุงระบบ จำหน่าย ๒๒ เควี บริเวณ ตั้งแต่ปากซอย อภิทุนฝั่งซ้าย ถึง ท้าย ซอยตันโพธิ์	จุดปลัดสายโดยวิธี ฮอทไลน์กระเช้า ๒๒ เควี ปากซอยอภิทุน	SMB๐๖S-๐๖ ปากซอยอภิทุน	นายสุรพันธ์ คำอุดม โทร. ๐๘๗๕๐๐๖๑๐๑
๒	SMB๐๖	๑๖ มี.ค.๖๘	๐๘.๐๐ น.	๑๗.๐๐ น.		SMB๐๖S-๐๖ ปากซอยอภิทุน	SMB๐๖S-๐๗ หน้าอภิทุน	

พื้นที่ที่มีผู้ใช้ไฟได้รับผลกระทบ(ไฟดับ) บริเวณ ตั้งแต่หน้าปากซอยอภิทุนฝั่งซ้าย ถึง ท้ายซอยตันโพธิ์

ผู้ประสานงานการดับไฟ ชื่อ นายจิรวัดณ์ บุญพร้อม ตำแหน่ง พงษ.๒ โทร ๐๘๖๓๘๓๒๐๙๐

พื้นที่ที่ขอตัดไฟปฏิบัติงานมีสายเคเบิลใยแก้วนำแสงของ กฟภ.(หากมีโอกาสรื้อ ผศส.กรส.(ก.๓) จะไปตรวจสอบก่อนปฏิบัติงาน)

๑. มีสายเคเบิลใยแก้วนำแสง ๑.๑ มีโอกาสรื้อ ๑.๒ ไม่มีโอกาสรื้อ
๒. ไม่มีสายเคเบิลใยแก้วนำแสง

ลงชื่อ 

(นายวิโรจน์ เอกอำไพ)

ตำแหน่ง รจก.(ท) ปฏิบัติงานแทน ผจก.กฟส.สค.

สำหรับแผนควบคุมการจ่ายไฟ (ผคฟ.) กฟภ.๓

เรียน อก.ปบ.(ก.๓)

ผคฟ. พิจารณาแล้วเห็นควร

อนุมัติให้ดับไฟตามคำขอข้อ 1 ฟีดเตอร์ SMR0 จาก DOE ชุมพร จำกัด ถึง SMR6S-06
ในวันที่ ๑๖ มี.ค. ๖๘ ตั้งแต่เวลา 08:00 น. ถึง 17:00 น. ตามใบสั่งทำสวิชชิงเลขที่ 453/2568

อนุมัติให้ดับไฟตามคำขอข้อ 2 ฟีดเตอร์ SMR0 จาก SMR6S-0V ถึง SMR6S-0R
ในวันที่ ๑๖ มี.ค. ๖๘ ตั้งแต่เวลา 08:00 น. ถึง 17:00 น. ตามใบสั่งทำสวิชชิงเลขที่ 453/2568

อนุมัติให้ดับไฟตามคำขอข้อ ฟีดเตอร์ จาก ถึง
ในวันที่ ตั้งแต่เวลา น. ถึง น. ตามใบสั่งทำสวิชชิงเลขที่

อนุมัติให้ดับไฟตามคำขอข้อ ฟีดเตอร์ จาก ถึง
ในวันที่ ตั้งแต่เวลา น. ถึง น. ตามใบสั่งทำสวิชชิงเลขที่

อนุมัติให้ดับไฟตามคำขอข้อ ฟีดเตอร์ จาก ถึง
ในวันที่ ตั้งแต่เวลา น. ถึง น. ตามใบสั่งทำสวิชชิงเลขที่

อนุมัติให้ดับไฟตามคำขอข้อ ฟีดเตอร์ จาก ถึง
ในวันที่ ตั้งแต่เวลา น. ถึง น. ตามใบสั่งทำสวิชชิงเลขที่

อนุมัติให้ดับไฟตามคำขอข้อ ฟีดเตอร์ จาก ถึง
ในวันที่ ตั้งแต่เวลา น. ถึง น. ตามใบสั่งทำสวิชชิงเลขที่

พนักงานศูนย์ฯ นาย ศักดิ์สิทธิ์ โอ่งมงคล ประสานงานการขอดับไฟกับ กองช่างเทคนิค ชุมพร



(นางสาววิภา พงษ์ศิริ)
จ.ศ.๕๓๗๗.๗.๗.

สำหรับผู้อนุมัติ

ที่ ก.๓ กปบ.(คฟ.)

เรียน ผจก. สพค.๗๑

อนุมัติ และแจ้ง จป. เพื่อตรวจสอบความปลอดภัย
พร้อมทั้งลงข้อมูลแจ้งแผนดับไฟลงใน www.pea.co.th

ขั้นตอนการสวิชชิง 2 แผ่น
แผนผังแนบ 3 แผ่น

ผจพ. (สถานีฯ)
เพื่อทราบ และจัดพนักงานเข้าปฏิบัติงานร่วมกับศูนย์ฯ นครปฐม
ตั้งแต่วันที่ น. เป็นต้นไป จนกว่างานจะแล้วเสร็จ

(นายเลอพงศ์ แก่นจันทร์)
รท.ปบ.(ก3) ปฏิบัติงานแทน อก.ปบ.(ก3)

ใบสั่งทำสวิตชิง

1. สถานที่ทำงาน	บริเวณ ช.อภิทูน ฝั่งซ้าย (SMB06)				
2. กำหนดวันที่ทำงาน	16 มี.ค. 68	ระหว่าง	08.00 น.	ถึง	17.00 น.
3. ผู้ขอทำงาน	กฟส.ศค.	งานที่ท่า	ก่อสร้างปรับปรุงระบบจำหน่าย	ตามใบขอปฏิบัติงาน	453/2568
4. เตรียมการสวิตชิงโดย	นายศักดิ์สิทธิ์ เอี่ยมสะอาด			วันที่	12 มีนาคม 2568
5. ตรวจสอบสวิตชิงโดย				วันที่	12 มีนาคม 2568
6. อนุมัติสวิตชิงโดย				วันที่	12 มีนาคม 2568
7. สั่งทำสวิตชิงโดย				<ol style="list-style-type: none"> 1. สุภัชชา, พิทยา, ณัฐกาญจน์, สุธี, สามารถ (กะ1 00.00 น. - 08.00 น.) 2. จิรวัดน์, วัฒนา, พิชชา, วีรวัชร, อมร (กะ2 08.00 น. - 16.00 น.) 3. นครินทร์, พีรภัทร, ขุนทอง, ทนิต (กะ3 16.00 น. - 24.00 น.) 	

ที่	รหัสอุปกรณ์	สภาพอุปกรณ์ ปกติก่อน ดำเนินการ	ดำเนินการ	เวลา	ผู้ดำเนินการ	ผู้สั่งการ	หมายเหตุ
งานที่ท่า - ก่อสร้างปรับปรุงระบบจำหน่ายพาดวงจรเพิ่มไปช่วยจ่ายไฟรับโหลด SMB06 (ภายในช.โรงงานกระดาษ)							
- เช็คเฟสที่ต้น SMB06S-08 (SF6 ปาก ช.โรงงานกระดาษ) โดยวิธีฮอทไลน์ แบบมีไฟ							
- เช็คเฟสที่ต้น SMB06S-12 (DIS เลขช.ต้นโพธิ์) โดยวิธีฮอทไลน์ แบบมีไฟ							
1	ตรวจสอบอุปกรณ์ป้องกันและตัดตอน ก่อนทำการสวิตชิง						
2	ตรวจสอบ SMB06S-07 (SF6 ปาก ช.อภิทูน) โหลดข้ามถนน อยู่สถานะ ปลด พร้อมให้ทำการ Lock คาน						
3	SMB06VB-01	"ON" Auto Reclose	"OFF" Auto Reclose		SMB		CB -
4	- เมื่อพร้อมดับไฟปฏิบัติงานเวลา 08.00 น.						
5	SMB06S-06	ล๊اب	ปลด, ล็อคคาน		ศค.	SCADA	SF6 ปาก ช.อภิทูน
6	SMB06S-08	ล๊اب	ปลด		ศค.		DIS ปาก ช.ตรงข้าม บ.เอเชียคราฟท์
7	SMB06S-09	ล๊اب	ปลด		ศค.		DIS บ้านเอื้ออาทร
8	แจ้ง กฟส.ศค. ให้ฮอทไลน์ 22 เควี ปลดจุดจัมสายเข้า SMB06S-06 (SF6 ปาก ช.อภิทูน) โดยวิธีฮอทไลน์ แบบมีไฟ (ตามผังแนบ) ได้						
9	เมื่อ กฟส.ศค. แจ้งฮอทไลน์ 22 เควี ปลดจุดจัมสายเข้า SMB06S-06 (SF6 ปาก ช.อภิทูน) แล้วเสร็จ						
10	แจ้งสถานะพื้นที่ไฟดับให้ผู้ควบคุมงานรับทราบ						
11	แจ้งผู้ควบคุมงาน Test ไฟ Short Ground จุด G1						
12	แจ้งผู้ควบคุมงาน Test ไฟ Short Ground จุด G2						
13	แจ้งผู้ควบคุมงานลงรายละเอียด และความปลอดภัยในการปฏิบัติงานใน We Safe						
14	SMB06VB-01	"OFF" Auto Reclose	"ON" Auto Reclose		SMB		CB -
15	เมื่อผู้ควบคุมงานแจ้งลงรายละเอียด และความปลอดภัยในการปฏิบัติงานใน We Safe เสร็จเรียบร้อย						
16	แจ้งผู้ควบคุมงานให้ชุดทำงานปฏิบัติงานได้						
สิ้นสุด Switching ช่วงเช้า							
17	เมื่อผู้ควบคุมงานแจ้งชุดทำงานปฏิบัติงานแล้วเสร็จ						
18	แจ้งผู้ควบคุมงานปลด Short Ground จุด G1						
19	แจ้งผู้ควบคุมงานปลด Short Ground จุด G2						
20	ตรวจสอบสภาพวงจรการจ่ายไฟ และอุปกรณ์ติดตั้งใหม่อยู่สถานะเชื่อมเข้าระบบเรียบร้อย ตามผังแนบหลังปฏิบัติงานแล้วเสร็จ						
21	ตรวจสอบ SMB01S-07 (SF6 หน้า บ.เอเชียคราฟท์) ติดตั้งใหม่ อยู่สถานะ ปลด, ล็อคคาน						
22	ตรวจสอบ SMB06S-08 (SF6 ปากช.โรงงานกระดาษ) ติดตั้งใหม่ อยู่สถานะ ปลด, ล็อคคาน						

ที่	รหัสอุปกรณ์	สภาพอุปกรณ์ ปกติก่อน ดำเนินการ	ดำเนินการ	เวลา	ผู้ดำเนินการ	ผู้สั่งการ	หมายเหตุ
23	ตรวจสอบ SMB06S-10 (DIS ก่อนโค้งหม้อบ้าน ตี คาโนะ) ติดตั้งใหม่ อยู่สถานะ <u>ปลด</u>						
24	ตรวจสอบ SMB06S-12 (DIS เลยท้ายช.ต้นโพธิ์) ติดตั้งใหม่ อยู่สถานะ <u>ปลด</u>						
25	SMB01VB-01	"ON" Auto Reclose	"OFF" Auto Reclose		SMB		CB -
26	SMB06VB-01	"ON" Auto Reclose	"OFF" Auto Reclose		SMB		CB -
27	SMB11VB-01	"ON" Auto Reclose	"OFF" Auto Reclose		SMB		CB -
28	- เมื่อพร้อมจ่ายไฟ						
29	แจ้ง กฟส.ศ. ให้ขอทไลน์ 22 เควี เชื่อมจุดจัมสายเข้า SMB06S-06 (SF6 ปาก ช.อภิทูน) โดยวิธีขอทไลน์ แบบมีไฟ (ตามผังแนบ) ได้						
30	เมื่อ กฟส.ศ. แจ้งขอทไลน์ 22 เควี เชื่อมจุดจัมสายเข้า SMB06S-06 (SF6 ปาก ช.อภิทูน) แล้วเสร็จ						
31	SMB06S-06	ปลด, ล็อคคาน	ล๊ับ		สค.	SCADA	SF6 ปาก ช.อภิทูน
32	SMB01S-07	ปลด, ล็อคคาน	ล๊ับ		สค.		SF6 หน้า บ.เอเชียคราฟท์ (ติดตั้งใหม่)
33	SMB01S-08	ปลด	ล๊ับ		สค.		DIS ปาก ช.โรงงานกระดาษ
34	SMB06S-09	ปลด	ล๊ับ		สค.		DIS บ้านเอื้ออาทร
35	SMB06S-10	ปลด	ล๊ับ		สค.		DIS ก่อนโค้งหม้อบ้าน ตี คาโนะ (ติดตั้งใหม่)
36	แจ้ง กฟส.ศ. ให้ขอทไลน์ 22 เควี เช็คเฟสที่ต้น SMB06S-08 (SF6 ปาก ช.โรงงานกระดาษ) โดยวิธีขอทไลน์ แบบมีไฟ ได้						
37	เมื่อ กฟส.ศ. แจ้งขอทไลน์ 22 เควี เช็คเฟสที่ต้น SMB06S-08 (SF6 ปาก ช.โรงงานกระดาษ) เฟสตรงเรียบร้อยทั้ง 3 เฟส						
38	แจ้ง กฟส.ศ. ให้ขอทไลน์ 22 เควี เช็คเฟสที่ต้น SMB06S-12 (DIS เลยช.ต้นโพธิ์) โดยวิธีขอทไลน์ แบบมีไฟ ได้						
39	เมื่อ กฟส.ศ. แจ้งขอทไลน์ 22 เควี เช็คเฟสที่ต้น SMB06S-12 (DIS เลยช.ต้นโพธิ์) เฟสตรงเรียบร้อยทั้ง 3 เฟส						
40	SMB01VB-01	"OFF" Auto Reclose	"ON" Auto Reclose		SMB		CB -
41	SMB06VB-01	"OFF" Auto Reclose	"ON" Auto Reclose		SMB		CB -
42	SMB11VB-01	"OFF" Auto Reclose	"ON" Auto Reclose		SMB		CB -
<u>สิ้นสุด Switching ทั้งหมด</u>							

สถานะการจ่ายไฟก่อนปฏิบัติงาน

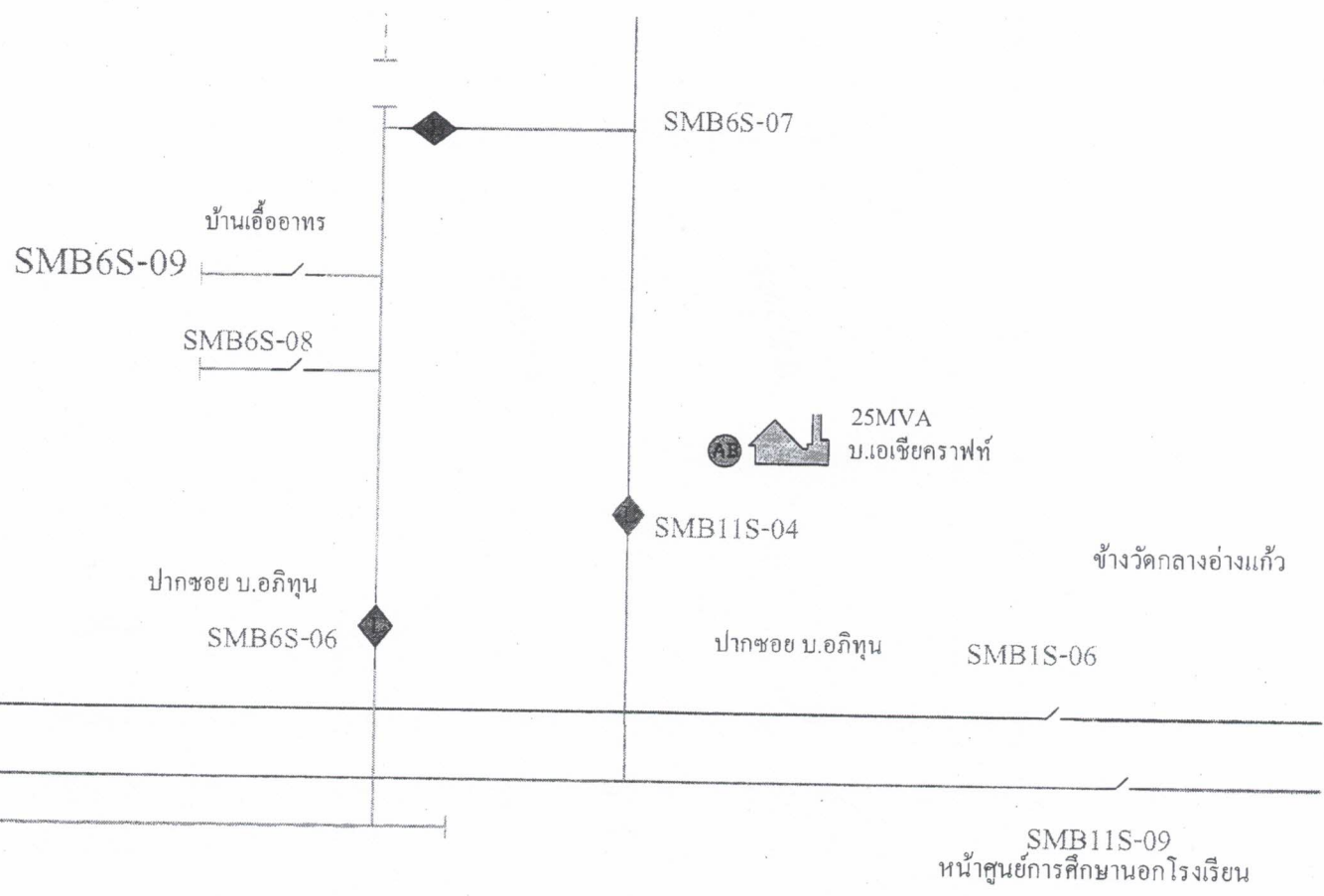

สถานะการจ่ายไฟตอนปฏิบัติงาน

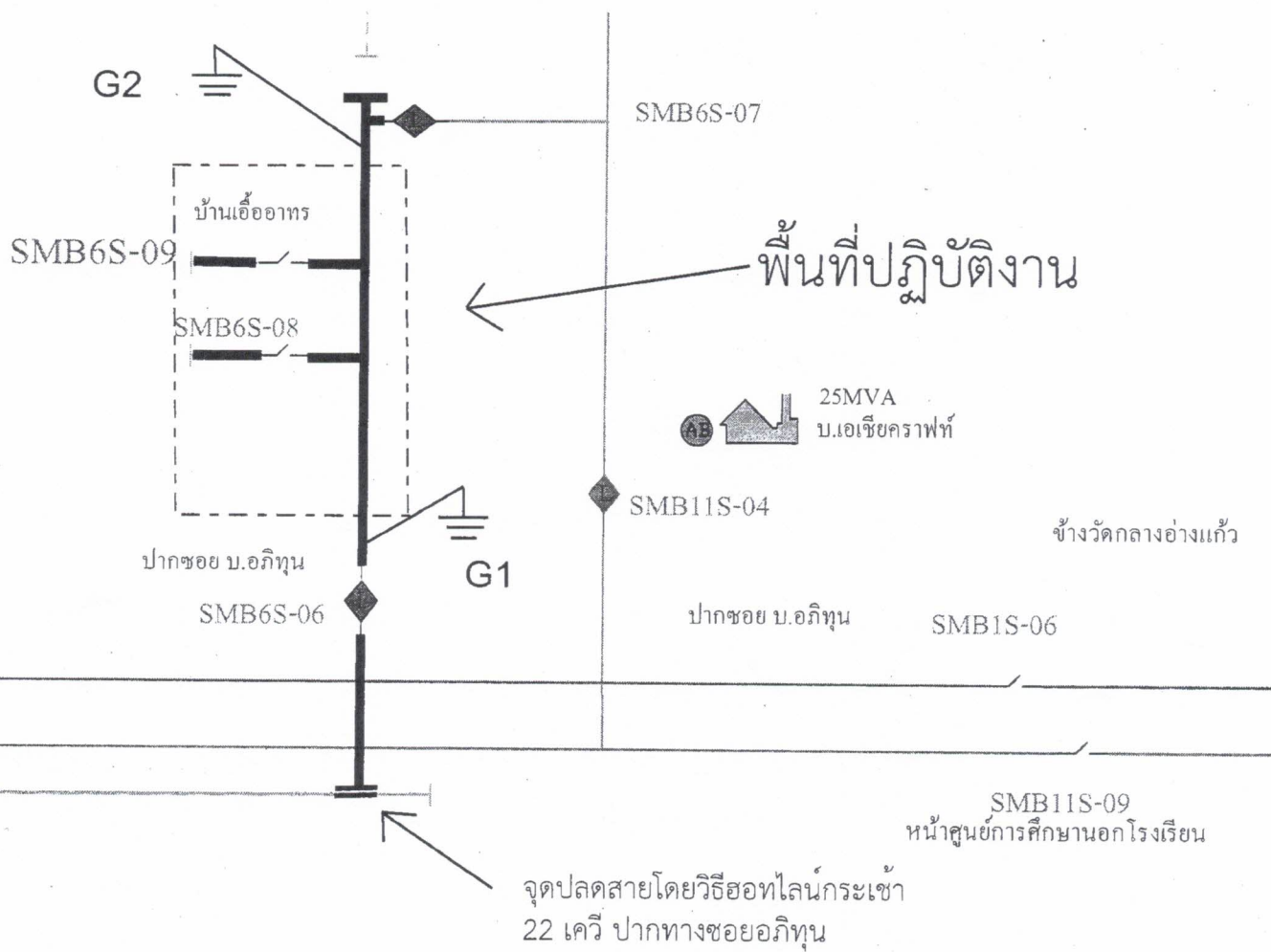

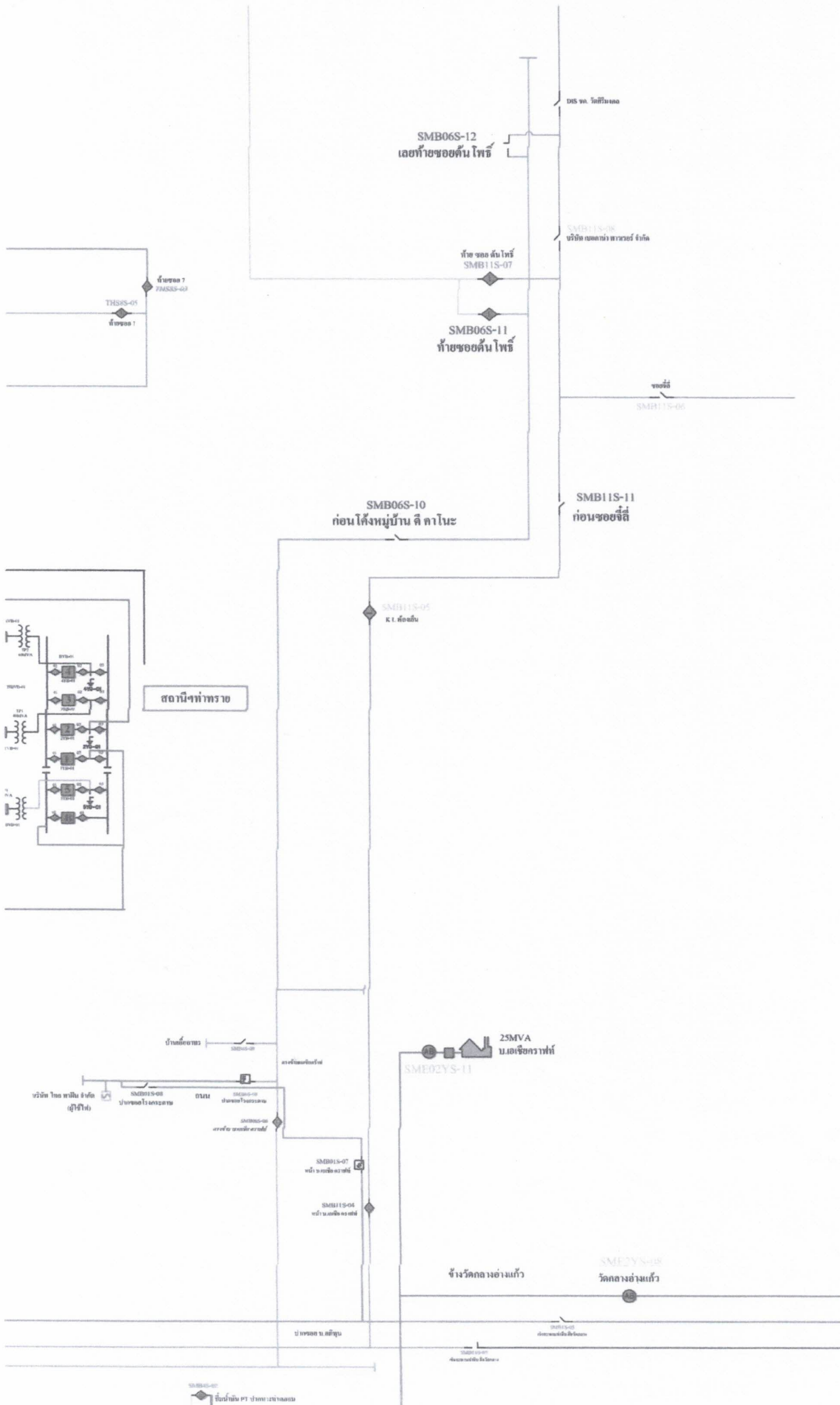

บ้านอ้อชาพร P1 ส่วนหน้า เสาไฟถนน