



การไฟฟ้าส่วนภูมิภาค
PROVINCIAL ELECTRICITY AUTHORITY

เลขที่ ก.๓ บสน.(ปบ.) /๒๕๖๘
ชื่อผู้รับ นายพัทธนันท์ พิชราสุวรรณชล
ชื่อผู้ส่ง นายเอกชัย หิ๊งสุวรรณ

วันที่ ๗ มีนาคม ๒๕๖๘
ตำแหน่ง อก.ปบ.(ก.๓)
ตำแหน่ง ผจก.กฟส.บางเลน

ด้วย กฟส.บางเลน จะขอตัดไฟเพื่อปฏิบัติงาน ย้ายเสาแรงสูง ๒๒ KV. ตันมิเตอร์แบ่งแดนพุทธรณชล สถานีบางเลน ๒ (ชั่วคราว) ตามแผนผังสังเขปแนบ จำนวน ๑ แผน ดังนี้

ที่	พิดเตอร์	วัน/เดือน/ปี	ตั้งแต่เวลา	ถึงเวลา	ลักษณะงานที่ปฏิบัติ/บริเวณ	จาก	ถึง	ผู้ควบคุมงาน
1.	BEU1	23 มี.ค.68	08.30 น.	16.30 น.	ย้ายเสาแรงสูง 22 kv. ตันมิเตอร์แบ่งแดนพุทธรณชล	DISชั่วคราว ทท PEV	BEU1S-07	นายบุญฤทธิ์ พันธิบุตร พง.6 ผจก.กฟส.บางเลน
2.	BEU2	30				BEU2VB-01	BEU2S-02 BEU2S-03	

พื้นที่ที่มีผู้ใช้ไฟได้รับผลกระทบ (ดับไฟ) ผังตรงข้ามสถานีบางเลน๒(ชั่วคราว) ถึงจุดแบ่งแดน พุทธรณชล ผู้ประสานงานการดับไฟชื่อ นายประดิษฐ์ ไทยงามศิลป์ ตำแหน่ง ท.ปบ. โทร ๐๘๓-๖๓๒๒๖๕๕ พื้นที่ ที่ขอตัดไฟปฏิบัติงานมีสายเคเบิลใยแก้วนำแสงของ กฟภ. (หากมีโอกาสชำรุด ผคส.กรส.(ก.๓) จะไปตรวจสอบก่อนปฏิบัติงาน)

๑. มีสายเคเบิลใยแก้วนำแสง ๑.๑ มีโอกาสชำรุด ๑.๒ ไม่มีโอกาสชำรุด
๒. ไม่มีสายเคเบิลใยแก้วนำแสง

(นายเอกชัย หิ๊งสุวรรณ)
ผจก.กฟส.บางเลน

หมายเหตุ

เรียน อก.ปบ.(ก.๓)

ผคฟ.พิจารณาแล้วเห็นควร

อนุมัติให้ดับไฟตามคำขอ 1 พิดเตอร์ BEU01 จาก DIS บก. ถึง BEU01S-07
ในวันที่ ๓๐ มี.ค. ๖๘ ตั้งแต่เวลา 0๘.๓๐ น. ถึง 16.๓๐ น. ตามใบสั่งทำสวิชชิ่งเลขที่ 466/68

อนุมัติให้ดับไฟตามคำขอ ๒ พิดเตอร์ BEU02 จาก BEU02VB-01 ถึง BEU02S-02,0๓
ในวันที่ ๓๐ มี.ค. ๖๘ ตั้งแต่เวลา 0๘.๓๐ น. ถึง 16.๓๐ น. ตามใบสั่งทำสวิชชิ่งเลขที่.....

พนักงานศูนย์ฯ นาย..... ธีรวัชร เหมขันธ์ ประสานงานขอตัดไฟกับ..... ภาณุประดิษฐ์ ไทงามศิริ
24 มี.ค. 68

(นายธีรวัชร เหมขันธ์ ๖๖ กัศ.ล.น.)
อก.๕ บางเลน นน.ค.๓.

สำหรับผู้อนุมัติ

ที่ ก.๓ กปบ.(คฟ.)

เรียน ผจก. กฟส.บางเลน, กฟส.พท.

อก.บช.(ก.๓),อก.วว.(ก.๓)

อนุมัติ และแจ้ง จป. เพื่อตรวจสอบความปลอดภัย

พร้อมทั้งส่งข้อมูลแจ้งแผนดับไฟลงใน www.pea.co.th



ขั้นตอนการสวิชชิ่ง..... 2แผ่น
แผนผังแนบ..... 1แผ่น
ผจฟ. (สถานี.....)

เพื่อทราบและจัดพนักงานเข้าปฏิบัติงานร่วมกับศูนย์ฯ นครปฐม
ตั้งแต่วันที่..... น. เป็นต้นไป จนกว่างานจะแล้วเสร็จ

(นายเลอพงศ์ แก่นจันทร์)

รก.ปบ.(ก3) ปฏิบัติงานแทน อก.ปบ.(ก3)

ใบสั่งทำสวิตชิง

1. สถานที่ทำงาน	มิเตอร์แบ่งแดน บล.-พทท.		
2. กำหนดวันที่ทำงาน	30 มี.ค. 68	เวลา	08.30 น. ถึง 16.30 น.
3. ผู้ขอทำงาน	กฟส.บล.	งานที่ทำ	ย้ายเสาดันมิเตอร์แบ่งแดน ตามใบขอปฏิบัติงาน 466/2568
4. เตรียมการสวิตชิงโดย	นายวีรวัชร เสมามิ่ง		วันที่ 25 มีนาคม 2568
5. ตรวจสอบสวิตชิงโดย			วันที่ 25 มีนาคม 2568
6. อนุมัติสวิตชิงโดย			วันที่ 25 มีนาคม 2568
7. สั่งทำสวิตชิงโดย	1. นางสาวสุกษา,นางสาวพิชชา,นายณัฐกาญจน์,นายศักดิ์สิทธิ์,นายสามารถ (กะ1 00.00 น. - 08.00 น.) 2. นายจิรวัฒน์,นายวัฒนา,นายพิชชา,นายวีรวัชร,นายอมร (กะ2 08.00 น. - 16.00 น.) 3. นายนครินทร์,นายพีรภัทร,นายขุนทอง,นายพนิต (กะ3 16.00 น. - 24.00 น.)		

ที่	รหัสอุปกรณ์	สภาพอุปกรณ์ ปกติก่อน ดำเนินการ	ดำเนินการ	เวลา	ผู้ดำเนินการ	ผู้สั่งการ	หมายเหตุ
1	ตรวจสอบอุปกรณ์ป้องกันและตัดตอน ก่อนทำการสวิตชิง						
2	ตรวจสอบ SF6 BEU01S-07 ตรงข้ามกึ่งเก อยู่สถานะ OPEN+LOCK						
3	ตรวจสอบ SF6 BEU02S-02 ตรงข้ามสถานี อยู่สถานะ OPEN+LOCK						
4	ตรวจสอบเบรกเกอร์ BEU02VB-01 อยู่สถานะ OPEN						
5	SLY09VB-01	"ON" Auto Reclose	"OFF" Auto Reclose		SLY		
6	BEU01VB-01	"ON" Auto Reclose	"OFF" Auto Reclose		BEU		
7	เมื่อพร้อมดับไฟทำงาน						
8	DISชั่วคราว BEU01	สับ	ปลด		บล.		DIS หน้าสถานี
9	BEU02S-03	สับ	ปลด(ใช้โหลดบัสเตอร์)		พทท.		SF6 สำนักพิมพ์ฟิลิปปินส์เซ็นเตอร์
10	BEU02S-01	สับ	ปลด		บล.		SF6 POT HEAD F.02
11	แจ้งพื้นที่ไฟดับให้หน่วยงานรับทราบ						
12	แจ้งหน่วยงานเทสไฟ ข้อตกลงจุด จุด G1						
13	แจ้งหน่วยงานเทสไฟ ข้อตกลงจุด จุด G2						
14	แจ้งหน่วยงานเทสไฟ ข้อตกลงจุด จุด G3						
15	แจ้งหน่วยงานเทสไฟ ข้อตกลงจุด จุด G4						
16	เมื่อไฟฟ้าทำงาน ทำการเทสไฟ และข้อตกลงจุด ตรวจสอบไฟดับเรียบร้อยทุกจุด พร้อมให้ลงใน WE SAFE ให้เรียบร้อย						
17	แจ้งชุดปฏิบัติงานทำงานได้						
18	SLY09VB-01	"OFF" Auto Reclose	"ON" Auto Reclose		SLY		
19	BEU01VB-01	"OFF" Auto Reclose	"ON" Auto Reclose		BEU		
สิ้นสุด Switching ช่วงเช้า							
20	เมื่อชุดปฏิบัติงาน แล้วเสร็จพร้อมจ่ายไฟ						
21	แจ้งหน่วยงาน ปลดข้อตกลงจุด จุด G1						
22	แจ้งหน่วยงาน ปลดข้อตกลงจุด จุด G2						
23	แจ้งหน่วยงาน ปลดข้อตกลงจุด จุด G3						
24	แจ้งหน่วยงาน ปลดข้อตกลงจุด จุด G4						
25	SLY09VB-01	"ON" Auto Reclose	"OFF" Auto Reclose		SLY		
26	BEU01VB-01	"ON" Auto Reclose	"OFF" Auto Reclose		BEU		
27	เมื่อพร้อมจ่ายไฟ						

ที่	รหัสอุปกรณ์	สภาพอุปกรณ์ ปกติก่อน ดำเนินการ	ดำเนินการ	เวลา	ผู้ดำเนินการ	ผู้สั่งการ	หมายเหตุ	
28	DISชั่วคราว BEU01	ปลด	สับ		บล.		DIS	หน้าสถานี
29	BEU02S-03	ปลด	สับ		พทท.		SF6	สำนักพิมพ์ฟิลิปปินส์เซ็นเตอร์
30	BEU02S-01	ปลด	สับ		บล.	scada	SF6	POT HEAD F.02
31	SLY09VB-01	"OFF" Auto Reclose	"ON" Auto Reclose		SLY			
32	BEU01VB-01	"OFF" Auto Reclose	"ON" Auto Reclose		BEU			
สิ้นสุด Switching ทั้งหมด								

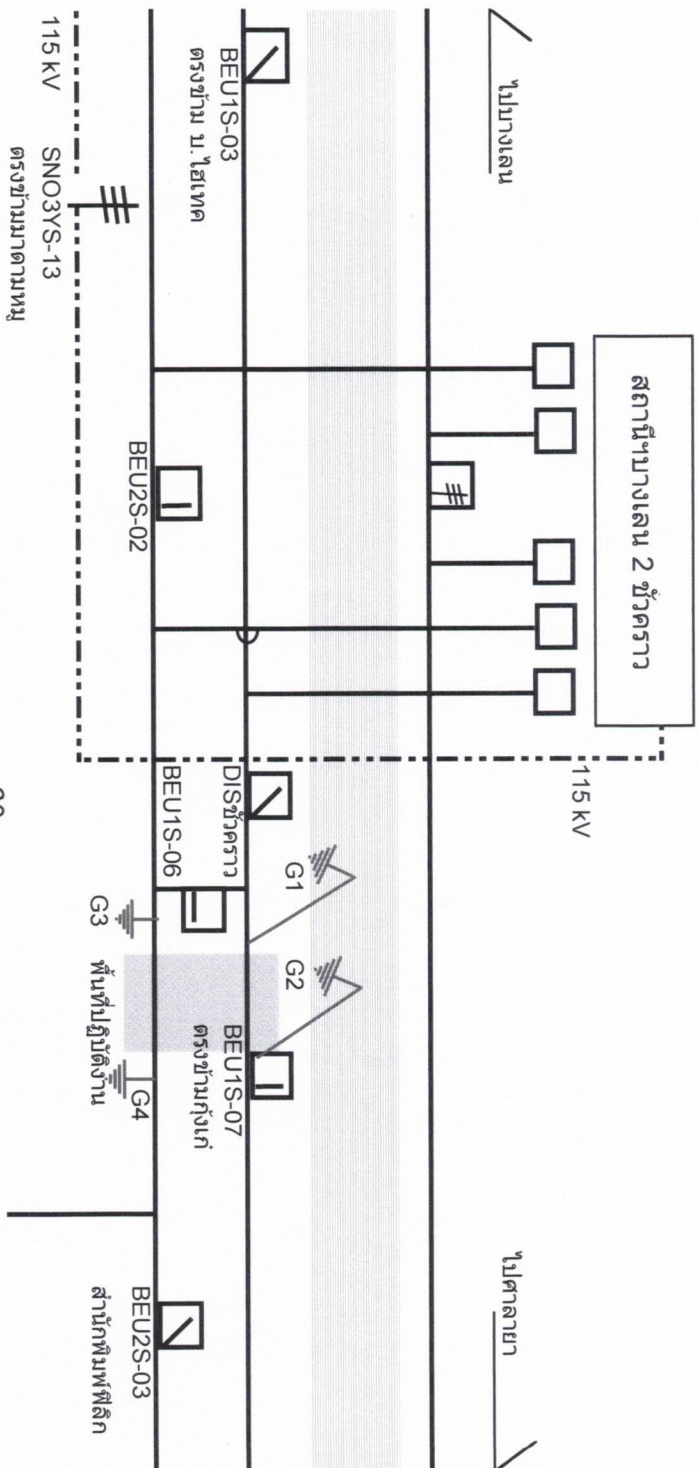

ผังดับไฟฟฟ้าปฏิบัติงาน วันที่ 23 มีนาคม 2568
งานย้ายเสา ตันมีเตอร์แบ่งแดน พุทธมณฑล