



การไฟฟ้าส่วนภูมิภาค
PROVINCIAL ELECTRICITY AUTHORITY

Switching Deadline

14 มี.ค.68

เลขที่ ก.๓ พทท.(ปบ.) ๕๐๖ /๒๕๖๘.....
ชื่อผู้รับ นายพัทธนันท์ พงษ์สุวรรณรัชต์.....
ชื่อผู้ส่ง นายมาโนช แนนเนื้อ.....

วันที่ ๖ มีนาคม ๒๕๖๘.....
ตำแหน่ง ..อก.ปบ.(ก.๓).....
ตำแหน่ง ผจก.(ระดับ ๑๑) รช.ผจก.(ระดับ ๑๐) กฟส.พทท.....

ด้วยการไฟฟ้า...อ.พุทธมณฑล...จะขอตัดไฟเพื่อปฏิบัติงานในระบบจำหน่าย ๒๒ เควี สถานีไฟฟ้า...พุทธมณฑล.....
ตามแผนผังสังเขปแนบ จำนวน.....๒.....แผ่น ดังนี้

ที่	พิกัดเคอร์	วัน/เดือน/ปี	ตั้งแต่เวลา	ถึงเวลา	ลักษณะงานที่ปฏิบัติ/บริเวณ	จาก	ถึง	ผู้ควบคุมงาน
๑.	PMB09	๑๕ มี.ค. ๖๘	๐๘.๐๐	๑๗.๐๐	แผนกก่อสร้างระบบไฟฟ้า กฟส. พุทธมณฑล ปฏิบัติงานปรับปรุงระบบจำหน่าย ๒๒ เควี บริเวณตรงข้าม รร.บวร	- PMB09S-01	- PMB09S-02	นายมานพ สำราญจิตร ๐๖๓-๙๕๕๕๕๑๑
๒.	PMB04	๑๕ มี.ค. ๖๘	๐๘.๐๐	๑๗.๐๐		- PMB04S-01	PMB04S-02 PMB04S-01	
๓.	PMB10	๑๕ มี.ค. ๖๘	๐๘.๐๐	๑๗.๐๐		- Dis.ชั่วคราว คลองบางเตย	- PMB02S-02	

พื้นที่ที่มีผู้ใช้ไฟได้รับผลกระทบ(ไฟดับ)..... แนวนอนศาลายา - นครชัยศรี (ฝั่งขาเข้า) ตั้งแต่ ตรงข้าม รง.คาสเดย์ ถึง แยกไฟแดงสาย ๕.....

ผู้ประสานงานการดับไฟ ชื่อ นายจันทวัฒน์ นัดสูงวงศ์ ตำแหน่ง พชง.๖ โทร ๐๘๒-๕๖๕๓๕๙๙.....

พื้นที่ ที่ขอตัดไฟปฏิบัติงานมีสายเคเบิลใยแก้วนำแสงของ กฟผ. (หากมีโอกาสชำรุด ผศส.กรส.(ก.๓) จะไปตรวจสอบก่อนปฏิบัติงาน)

๑. มีสายเคเบิลใยแก้วนำแสง ๑.๑ มีโอกาสชำรุด ๑.๒ ไม่มีโอกาสชำรุด
๒. ไม่มีสายเคเบิลใยแก้วนำแสง
๓. พิกัดพื้นที่ดับไฟ

๓.๑ เริ่มต้น Lat ๑๓.๘๐๔๓๓๔ Long ๑๐๐.๒๘๒๗๕๙๑

๓.๒ สิ้นสุด Lat ๑๓.๘๐๒๖๑๒ Long ๑๐๐.๓๐๓๑๘๓

(นายมาโนช แนนเนื้อ)
ผจก.(ระดับ ๑๑) รช.ผจก.(ระดับ ๑๐)
กฟส.พุทธมณฑล

ส่งทางสารบรรณ
ให้เล็ททรอนิกส์แล้ว

สำหรับแผนกควบคุมการจ่ายไฟ (ผคฟ.) กฟผ.๓

เรียน อก.ปบ.(ก.๓)

ผคฟ. พิจารณาแล้วเห็นควร

อนุมัติให้ดับไฟตามคำขอข้อ 1. พิคเตอร์ PMB๐๓ จาก PMB๐๑5-01 ถึง PMB๐๑5-02
ในวันที่ 15 มี.ค. 68 ตั้งแต่เวลา 08:00 น. ถึง 17:00 น. ตามใบสั่งทำสวิชชิ่งเลขที่ 470 12568

อนุมัติให้ดับไฟตามคำขอข้อ 2. พิคเตอร์ PMB๐4 จาก PMB๐45-01 ถึง PMB๐45-02
ในวันที่ 15 มี.ค. 68 ตั้งแต่เวลา 08:00 น. ถึง 17:00 น. ตามใบสั่งทำสวิชชิ่งเลขที่

อนุมัติให้ดับไฟตามคำขอข้อ 3. พิคเตอร์ PMB๑0 จาก Dis ๓๓ คลองบางคมถึง PMB๐25-02
ในวันที่ 15 มี.ค. 68 ตั้งแต่เวลา 08:00 น. ถึง 17:00 น. ตามใบสั่งทำสวิชชิ่งเลขที่

อนุมัติให้ดับไฟตามคำขอข้อ พิคเตอร์ จาก ถึง
ในวันที่ ตั้งแต่เวลา น. ถึง น. ตามใบสั่งทำสวิชชิ่งเลขที่

พนักงานศูนย์ฯ นาย อ. ส. สุทธิรักษ์ ingsubongka ประสานงานการขอดับไฟกับ นางจันทิมา นิตสูงาวดี

สุวิภา
(นางสาวสุวิภา วงศ์บุญรักษา)
๑๓ก. 5 ๓๓๓ ผคฟ.

สำหรับผู้อนุมัติ

ที่ ก.๓ กปบ.(คฟ.)

เรียน ผจก. กฟผ. พกท., กฟผ. นธ.

อก.บช.(ก.๓),

อก.วว.(ก.๓)

ขั้นตอนการสวิชชิ่ง 3 แผ่น

แผนผังแนบ 2 แผ่น

ผจฟ. (สถานี.....)

เพื่อทราบ และจัดพนักงานเข้าปฏิบัติงานร่วมกับศูนย์ฯ นครปฐม
ตั้งแต่วันที่.....น. เป็นต้นไป จนกว่างานจะแล้วเสร็จ

อนุมัติ และแจ้ง จป. เพื่อตรวจสอบความปลอดภัย
พร้อมทั้งลงข้อมูลแจ้งแผนดับไฟลงใน www.pea.co.th

(นายเลอพงศ์ แก่นจันทร์)
รก.ปบ.(ก3) ปฏิบัติงานแทน อก.ปบ.(ก3)

ใบสั่งทำสวิตชิง

1. สถานที่ทำงาน	บริเวณตรงข้าม รร.บวร						
2. กำหนดวันที่ทำงาน	15 ก.พ. 68	ระหว่าง	08.00 น.	ถึง	17.00	น.	
3. ผู้ขอทำงาน	กฟส.พทช.	งานที่ทำ	ปรับปรุงระบบจำหน่าย	ตามใบขอปฏิบัติงาน	470/2568		
4. เตรียมการสวิตชิงโดย	นางสาวสุภัชชา วงศ์บุญมาก			วันที่	12 มีนาคม 2568		
5. ตรวจสอบสวิตชิงโดย				วันที่	12 มีนาคม 2568		
6. อนุมัติสวิตชิงโดย				วันที่	12 มีนาคม 2568		
7. สั่งทำสวิตชิงโดย	1. น.ส.สุภัชชา, น.ส.พิชยา, นายณัฐกาญจน์, นายสุธี, นายสามารถ (กะ1 00.00 น. - 08.00 น.) 2. นายจิรวัดน์, นายวัฒนา, นายพิชชา, นายวีร์วัชร, นายอมร (กะ2 08.00 น. - 16.00 น.) 3. น.ส.สุภัชชา, น.ส.พิชยา, นายณัฐกาญจน์, นายสุธี, นายสามารถ (กะ3 16.00 น. - 24.00 น.)						

ที่	รหัสอุปกรณ์	สภาพอุปกรณ์ ปกติก่อน ดำเนินการ	ดำเนินการ	เวลา	ผู้ดำเนินการ	ผู้สั่งการ	หมายเหตุ
1	ตรวจสอบอุปกรณ์ป้องกันและอุปกรณ์ตัดตอนก่อนทำสวิตชิง						
2	PMB-TP1	"OLTC" Auto	"OLTC" Manual		PMB		
3	PMB01VB-01	"ON" Auto Reclose	"OFF" Auto Reclose		PMB		L = 1.36 MW
4	PMB04VB-01	"ON" Auto Reclose	"OFF" Auto Reclose		PMB		L = 6.89 MW
5	PMB-TP2	"OLTC" Auto	"OLTC" Manual		PMB		
6	PMB09VB-01	"ON" Auto Reclose	"OFF" Auto Reclose		PMB		L = 4.97 MW
7	PMB10VB-01	"ON" Auto Reclose	"OFF" Auto Reclose		PMB		
8	SLY-TP2	"OLTC" Auto	"OLTC" Manual		SLY		
9	SLY08VB-01	"ON" Auto Reclose	"OFF" Auto Reclose		SLY		L = 1.82 MW
10	NCB-TP2	"OLTC" Auto	"OLTC" Manual		NCB		
11	NCB06VB-01	"ON" Auto Reclose	"OFF" Auto Reclose		NCB		L = 4.35 MW
12	ย้ายโหลด PMB09 บางส่วน ไปรับไฟจาก PMB01						
13	PMB01S-05	ปลด, ล็อคคาน	ล๊ပ်		พทช.		SF6 ปากทางโรบินสัน (เซนทรัล)
14	PMBBV-01	ปลด	ล๊ပ်		PMB		ขนานบัส
15	PMB09S-02	ล๊ပ်	ปลด(ใช้โหลดบัสเตอร์)		พทช.		DIS หน้า บ.เกร็ดเตอร์ฟาร์ม่า จก.
16	PMBBV-01	ล๊ပ်	ปลด		PMB		ขนานบัส
17	ย้ายโหลด PMB04 บางส่วนไปรับไฟจาก SLY08						
18	PMB04S-09	ปลด	ล๊ပ်		พทช.	SCADA	SF6 คลองก้านขาว
19	PMB04S-06	ล๊ပ်	ปลด		พทช.	SCADA	SF6 ชุมประตูดูหมบ้านพฤกษา 8
20	ย้ายโหลด PMB04 บางส่วนไปรับไฟจาก NCB06						
21	NCB06S-06	ปลด	ล๊ပ်		นช	SCADA	SF6 ไร่ต้น
22	PMB04S-02	ล๊ပ်	ปลด Lock คาน.		พทช.	SCADA	SF6 ตรงข้ามบริษัทคาร์สเด
23	เมื่อพร้อมดับไฟ เวลา 08.00 น.						
24	PMB04VB-01	ล๊ပ်	ปลด		PMB		
25	PMB09VB-01	ล๊ပ်	ปลด		PMB		
26	PMB04S-01	ล๊ပ်	ปลด		พทช.		Pothead F4
27	PMB09S-01	ล๊ပ်	ปลด		พทช.		Pothead F9
28	Dis ชด.ในไลน์ PMB10	ล๊ပ်	ปลด(ใช้โหลดบัสเตอร์)		พทช.	DIS	ชั่วคราวคลองบางเตย
29	แจ้งพื้นที่ดับไฟให้ กฟส.พทช. รับทราบ						
30	แจ้งชุดปฏิบัติงาน กฟส.พทช. ทำการ Test ไฟ และ Short Ground จุด G1						
31	แจ้งชุดปฏิบัติงาน กฟส.พทช. ทำการ Test ไฟ และ Short Ground จุด G2						
32	แจ้งชุดปฏิบัติงาน กฟส.พทช. ทำการ Test ไฟ และ Short Ground จุด G3						

ที่	รหัสอุปกรณ์	สภาพอุปกรณ์ ปกติก่อน ดำเนินการ	ดำเนินการ	เวลา	ผู้ดำเนินการ	ผู้สั่งการ	หมายเหตุ
33	แจ้งชุดปฏิบัติงาน กฟส.พทท. ทำการ Test ไฟ และ Short Ground จุด G4						
34	เมื่อ กฟส.พทท. ทำการ Test ไฟ และ Short Ground พร้อมลงข้อมูลใน WeSafe เรียบร้อยแล้ว แจ้งให้ชุดปฏิบัติงานได้						
35	PMB-TP1	"OLTC" Manual	"OLTC" Auto		PMB		
36	PMB01VB-01	"OFF" Auto Reclose	"ON" Auto Reclose		PMB		
37	PMB-TP2	"OLTC" Manual	"OLTC" Auto		PMB		
38	PMB10VB-01	"OFF" Auto Reclose	"ON" Auto Reclose		PMB		
39	SLY-TP2	"OLTC" Manual	"OLTC" Auto		SLY		
40	SLY08VB-01	"OFF" Auto Reclose	"ON" Auto Reclose		SLY		
41	NCB-TP2	"OLTC" Manual	"OLTC" Auto		NCB		
42	NCB06VB-01	"OFF" Auto Reclose	"ON" Auto Reclose		NCB		
สิ้นสุด Switching ช่วงเช้า							
43	เมื่อ กฟส.พทท. แจ้งปฏิบัติงานแล้วเสร็จ						
44	แจ้งชุดปฏิบัติงาน กฟส.พทท. ทำการปลด Short Ground จุด G1						
45	แจ้งชุดปฏิบัติงาน กฟส.พทท. ทำการปลด Short Ground จุด G2						
46	แจ้งชุดปฏิบัติงาน กฟส.พทท. ทำการปลด Short Ground จุด G3						
47	แจ้งชุดปฏิบัติงาน กฟส.พทท. ทำการปลด Short Ground จุด G4						
48	ตรวจสอบอุปกรณ์ป้องกันและอุปกรณ์ตัดตอนก่อนทำสวิชชิง						
49	PMB-TP1	"OLTC" Auto	"OLTC" Manual		PMB		
50	PMB01VB-01	"ON" Auto Reclose	"OFF" Auto Reclose		PMB		
51	PMB-TP2	"OLTC" Auto	"OLTC" Manual		PMB		
52	PMB10VB-01	"ON" Auto Reclose	"OFF" Auto Reclose		PMB		
53	SLY-TP2	"OLTC" Auto	"OLTC" Manual		SLY		
54	SLY08VB-01	"ON" Auto Reclose	"OFF" Auto Reclose		SLY		
55	NCB-TP2	"OLTC" Auto	"OLTC" Manual		NCB		
56	NCB06VB-01	"ON" Auto Reclose	"OFF" Auto Reclose		NCB		
57	เมื่อพร้อมจ่ายไฟ						
58	PMB04S-01	ปลด	สับ		พทท.		Pothead F4
59	PMB09S-01	ปลด	สับ		พทท.		Pothead F9
60	Dis ชุด.ในไลน์ PMB10	ปลด	สับ		พทท.	DIS	ชั่วคราวคลองบางเตย
61	PMB04VB-01	ปลด	สับ "OFF" Auto Reclose		PMB		
62	PMB09VB-01	ปลด	สับ "OFF" Auto Reclose		PMB		
63	ย้ายโหลด PMB04 บางส่วนกลับจาก NCB06						
64	PMB04S-02	ปลด	สับ		พทท.	SCADA SF6	ตรงข้ามบริษัทคาร์สเต
65	NCB06S-06	สับ	ปลด		นช	SCADA SF6	ร้านตู้
66	ย้ายโหลด PMB04 บางส่วนไปรับไฟจาก SLY08						
67	PMB04S-06	ปลด	สับ		พทท.	SCADA SF6	ขั้วประตูดูหมบ้านพุกกา 8
68	PMB04S-09	สับ	ปลด		พทท.	SCADA SF6	คลองก้านขาว
69	ย้ายโหลด PMB09 บางส่วน ไปรับไฟจาก PMB01						
70	PMBBV-01	ปลด	สับ		PMB		ขนานบัส
71	PMB09S-02	ปลด	สับ		พทท.	DIS	หน้า บ.เกร็ดเตอร์ฟาร์ม่า จก.
72	PMB01S-05	สับ	ปลด, ล็อคคาน		พทท.	SF6	ปากทางโรบินสัน (เซนทรัล)

ที่	รหัสอุปกรณ์	สภาพอุปกรณ์ ปกติก่อน ดำเนินการ	ดำเนินการ	เวลา	ผู้ดำเนินการ	ผู้สั่งการ	หมายเหตุ
73	PMBBVB-01	สับ	ปลด		PMB		ขนานบัส
74	PMB-TP1	"OLTC" Manual	"OLTC" Auto		PMB		
75	PMB01VB-01	"OFF" Auto Reclose	"ON" Auto Reclose		PMB		
76	PMB04VB-01	"OFF" Auto Reclose	"ON" Auto Reclose		PMB		
77	PMB-TP2	"OLTC" Manual	"OLTC" Auto		PMB		
78	PMB09VB-01	"OFF" Auto Reclose	"ON" Auto Reclose		PMB		
79	PMB10VB-01	"ON" Auto Reclose	"OFF" Auto Reclose		PMB		
80	SLY-TP2	"OLTC" Manual	"OLTC" Auto		SLY		
81	SLY08VB-01	"OFF" Auto Reclose	"ON" Auto Reclose		SLY		
82	NCB-TP2	"OLTC" Manual	"OLTC" Auto		NCB		
83	NCB06VB-01	"OFF" Auto Reclose	"ON" Auto Reclose		NCB		
สิ้นสุด Switching ทั้งหมด							

แผนผังขอดีไฟฟ้า บริเวณตรงข้าม รร. รัตโกสินทร์สมโภชบวรนิเวศศาลายา
วันเสาร์ที่ 15 มีนาคม 2568 เวลา 08.30 - 16.30 น.

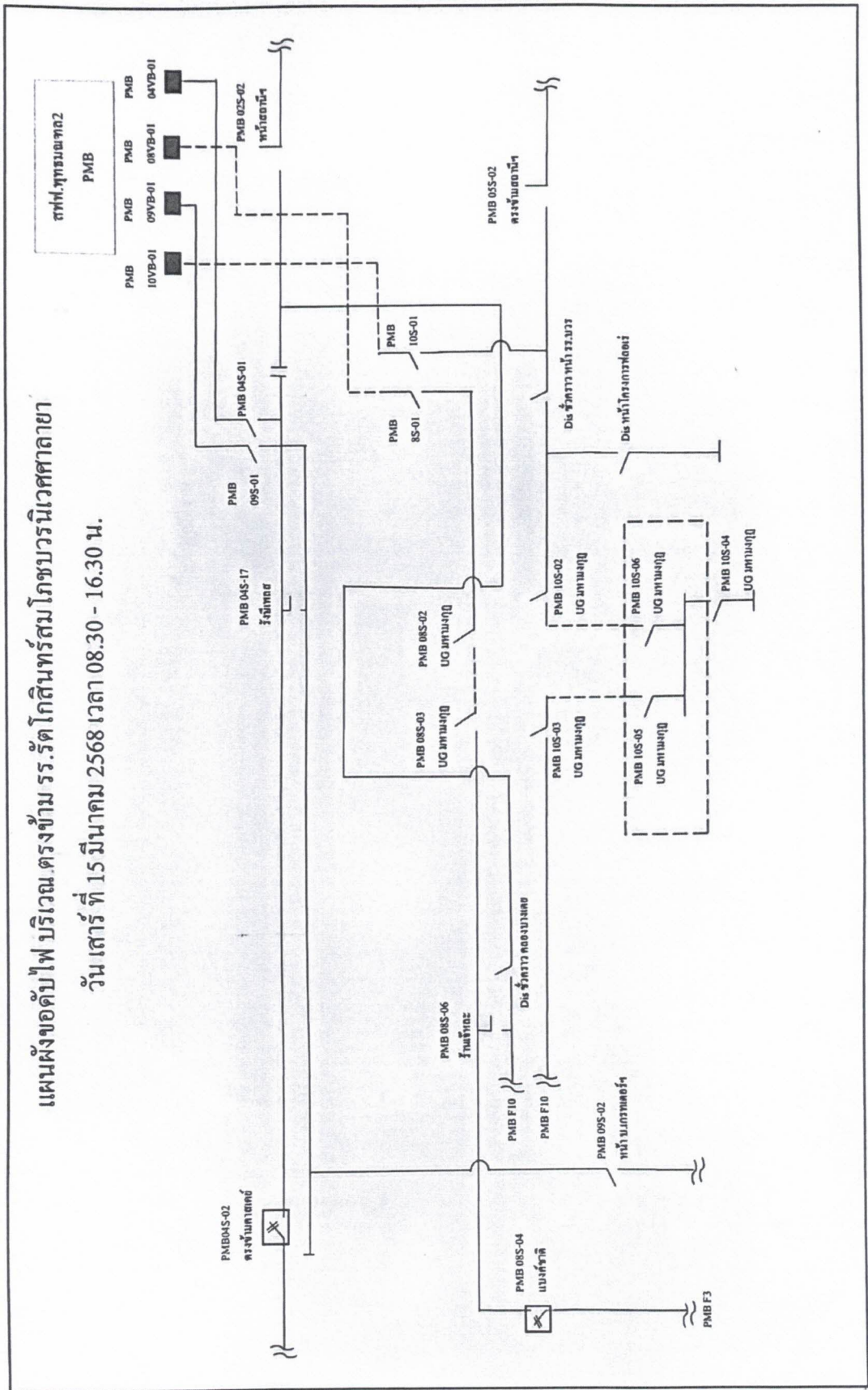

แผนผังขงคดับไฟ บริเวณ ตรงข้าม รร.รัตนโกสินทร์สมโภชบวรนิเวศศาลายา

วันเสาร์ที่ 15 มีนาคม 2568 เวลา 08.30 - 16.30 น.

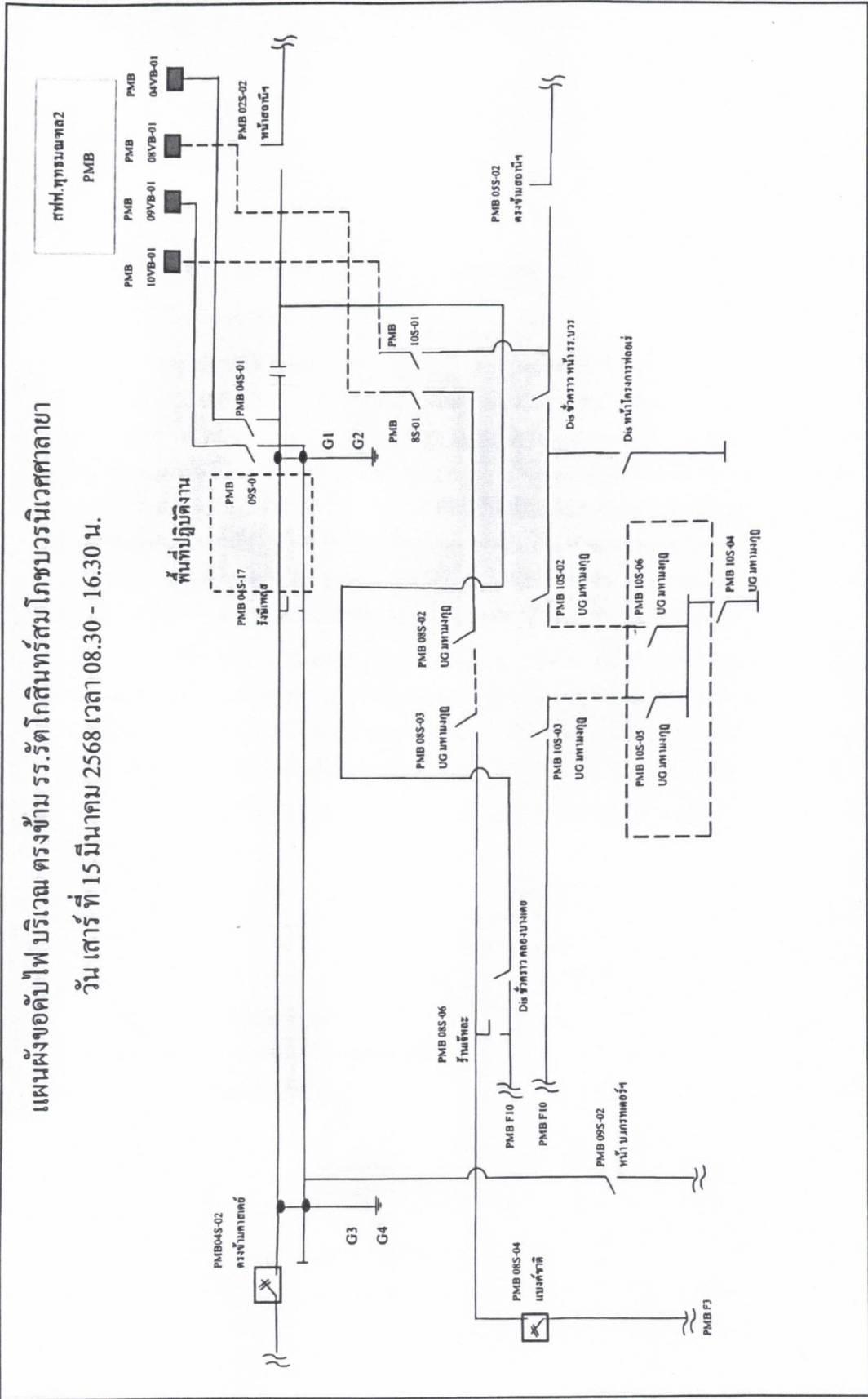



การไฟฟ้าส่วนภูมิภาค
PROVINCIAL ELECTRICITY AUTHORITY

จาก ผกส.กฟส.พุทธมณฑล

ถึง ผจก.กฟส.พุทธมณฑล

เลขที่ ก.๓ พทท.(กส) /๒๕๖๘

วันที่ ๒๗ กพ ๒๕๖๘

เรื่อง ขออนุมัติดับกระแสไฟฟ้าเพื่อปฏิบัติงาน

สิ่งที่ส่งมาด้วย แผนผังบริเวณที่ขอดับกระแสไฟฟ้า (I-๖๗-I-PMN๖๗-HB.๑๐๐๘)

เรียน ผจก.กฟส.พุทธมณฑล

ด้วยในวันเสาร์ที่ ๑๕ มีนาคม ๒๕๖๘ เวลา ๐๘.๓๐ น. ถึงเวลา ๑๖.๓๐ น. ผกส.กฟส.พทท. มีแผนงานดับกระแสไฟฟ้า ปรับปรุงระบบจำหน่ายไฟฟ้า บริเวณตรงข้ามโรงเรียนรัตนโกสินทร์สมโภช งานที่ปฏิบัติครั้งนี้ คือ รื้อถอนสาย/พาดสาย ด้าน แรงสูง ระยะทาง ๐.๑๔ วงจร-กม. รื้อถอนเสา ๑๒.๒ จำนวน ๑ ต้น ปักเสา ๑๔.๓๐, ๑๒.๒๐ เมตรพร้อมตอม่อ จำนวน ๒, ๑ ต้น และในวันที่เสาร์ที่ ๒๒ มีนาคม ๒๕๖๘ เวลา ๐๘.๓๐ น. ถึง ๑๖.๓๐ น. มีแผนงานดับกระแสไฟฟ้า ปรับปรุงระบบจำหน่ายไฟฟ้า บริเวณหน้าโรงเรียนรัตนโกสินทร์สมโภช งานที่ปฏิบัติครั้งนี้ คือ รื้อถอนสาย/พาดสาย ด้าน แรงสูง ระยะทาง ๐.๓๗๐ วงจร-กม. ปักเสา ๑๔.๓๐ เมตรพร้อมตอม่อ จำนวน ๒ ต้น พร้อมอุปกรณ์ประกอบ เพื่อความมั่นคงของระบบจำหน่ายไฟฟ้า โดยจะต้องมีการดับ/จ่ายกระแสไฟฟ้า ด้าน แรงสูง แรงต่ำ(ตามผังแนบ)

ทั้งนี้ ผกส.กฟส.พุทธมณฑล ขอให้ ผบ.กฟส.พทท. ทิจารณาการดับกระแสไฟฟ้าในครั้งนี้ สามารถดำเนินการดับได้หรือไม่ เพื่อ ผกส.กฟส.พทท. จะได้แจ้งผู้ควบคุมงานให้ทราบ โดย ผกส. ได้มอบหมายให้ นายหัสวิน วรรณละเอียด ช.ผ.กส. หมายเลขโทรศัพท์ ๐๖๓ ๒๒๗ ๒๕๓๕ เป็นผู้ควบคุมงานและประสานงานในการดับกระแสไฟฟ้าให้เป็นไปด้วยความเรียบร้อย และแล้วเสร็จตามกำหนดเวลาที่กำหนด

จึงเรียนมาเพื่อโปรดพิจารณา และแจ้งส่วนที่เกี่ยวข้องดำเนินการต่อไป

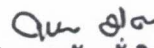
(นายสุรัชย์ มังซิลป์)
ผ.กส.กฟส.พุทธมณฑล

ผบ. , ผกส.

- อนุมัติและแจ้งส่วนที่เกี่ยวข้องดำเนินการ
- ผบ. ตรวจสอบและประกาศดับกระแสไฟฟ้า
- ผกส. ประสานงาน ผบ.ต่อไป

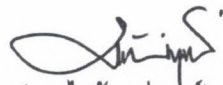
(นายไพรัช พุ่มวงศ์)
ชจก.(ท) ปฏิบัติงานแทน
ผจก.กฟส.พุทธมณฑล

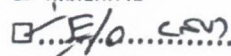
- | | | |
|--|---|--|
| <input type="checkbox"/> ผ.บ. | <input type="checkbox"/> ศก.บ. | <input checked="" type="checkbox"/> คุณจานุวัฒน์ |
| <input type="checkbox"/> คุณกาส | <input type="checkbox"/> คุณเอกพงษ์ | |
| <input type="checkbox"/> คุณตรีษฐ์ | <input checked="" type="checkbox"/> ...  ... | |
| <input type="checkbox"/> เพื่อทราบ | <input checked="" type="checkbox"/> เพื่อทราบและดำเนินการต่อไป | |
| <input checked="" type="checkbox"/> ทิวาจชัยและรวชานนล | <input type="checkbox"/> ... | |

แผนก่อสร้าง

๑๕๙๕๒ , ๑๕๙๕๑

(นายชูเชช อินเท็ง)
ผ.บ.กฟส.พุทธมณฑล

๒๗ กพ. ๖๘

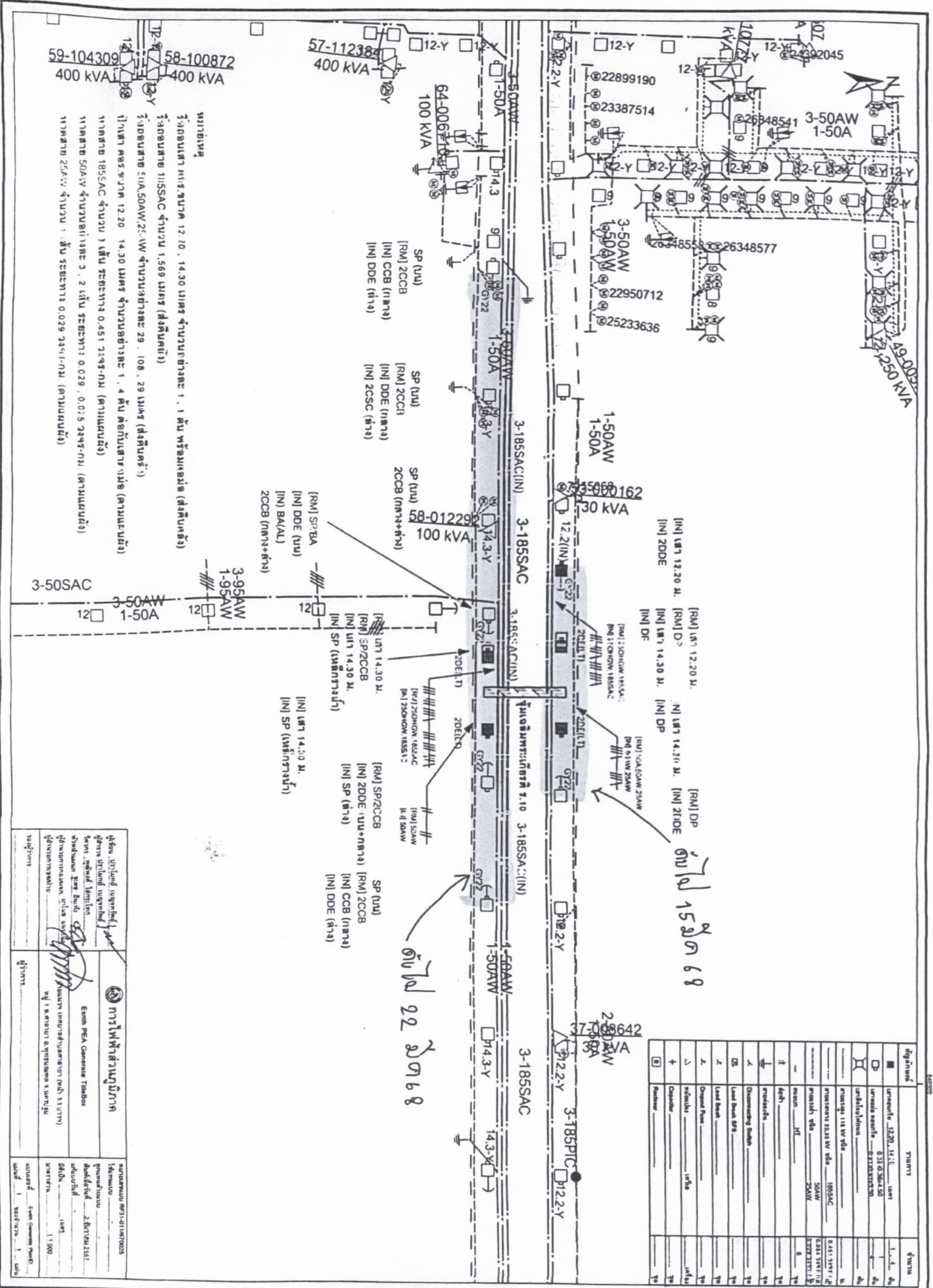

59-104309 400 KVA
58-100872 400 KVA

57-112384 400 KVA

62-492045 400 KVA

หมายเหตุ
 3. โถงเบสไฟ 12.20, 14.30 เมตร จำนวนเบสไฟละ 1, 1 ตัว พร้อมเบสไฟ (ฝั่งถนนหลัก)
 3. โถงเบสไฟ 185SAC จำนวน 1,589 เมตร (ฝั่งถนนหลัก)
 3. โถงเบสไฟ 50AW/25AW จำนวนเบสไฟละ 29, 108, 29 เมตร (ฝั่งถนนหลัก)
 4. โถงเบสไฟ 12.20, 14.30 เมตร จำนวนเบสไฟละ 1, 4 ตัว พร้อมเบสไฟ (ฝั่งถนนหลัก)
 5. โถงเบสไฟ 185SAC จำนวน 3 เส้น ระยะห่าง 0.451 เมตร (ฝั่งถนนหลัก)
 6. โถงเบสไฟ 50AW จำนวนเบสไฟละ 3, 2 เส้น ระยะห่าง 0.029, 0.025 เมตร (ฝั่งถนนหลัก)
 7. โถงเบสไฟ 25AW จำนวน 1 เส้น ระยะห่าง 0.029 เมตร (ฝั่งถนนหลัก)

3-50SAC
 3-50AW 1-50A
 3-95AW 1-95AW

SP (bus)
 (RM) 2CCB
 (IN) CCB (กลาง)
 (IN) DDE (ล่าง)

SP (bus)
 (RM) 2CCB
 (IN) DDE (กลาง)
 (IN) 2CSC (ล่าง)

SP (bus)
 2CCB (กลาง+ล่าง)

(RM) SP/BA
 (IN) DDE (bus)
 (IN) BA(AL)
 2CCB (กลาง+ล่าง)

(RM) SP/2CCB
 (IN) ZDDE (bus+กลาง)
 (IN) SP (ล่าง)
 (IN) SP (เหล็กกลาง)

(RM) SP/2CCB
 (IN) ZDDE (bus+กลาง)
 (IN) SP (ล่าง)
 (IN) SP (เหล็กกลาง)

(RM) SP/2CCB
 (IN) ZDDE (bus+กลาง)
 (IN) SP (ล่าง)
 (IN) DDE (ล่าง)

ตัวนำ 22 ลัด 68

(RM) SP/2CCB
 (IN) ZDDE (bus+กลาง)
 (IN) SP (ล่าง)
 (IN) DDE (ล่าง)

ตัวนำ 15 ลัด 69

ผู้รับ: บริษัท สยามทรี จำกัด ผู้รับ: บริษัท สยามทรี จำกัด ผู้รับ: บริษัท สยามทรี จำกัด ผู้รับ: บริษัท สยามทรี จำกัด ผู้รับ: บริษัท สยามทรี จำกัด ผู้รับ: บริษัท สยามทรี จำกัด		การไฟฟ้าส่วนภูมิภาค Eim PEA General Tables ผู้รับ: บริษัท สยามทรี จำกัด ผู้รับ: บริษัท สยามทรี จำกัด ผู้รับ: บริษัท สยามทรี จำกัด ผู้รับ: บริษัท สยามทรี จำกัด ผู้รับ: บริษัท สยามทรี จำกัด	
ผู้รับ: บริษัท สยามทรี จำกัด	ผู้รับ: บริษัท สยามทรี จำกัด	ผู้รับ: บริษัท สยามทรี จำกัด	ผู้รับ: บริษัท สยามทรี จำกัด

รูปถ่าย	รูปถ่าย	รูปถ่าย
1. 4. 4.	1. 4. 4.	1. 4. 4.
2. 2. 2.	2. 2. 2.	2. 2. 2.
3. 3. 3.	3. 3. 3.	3. 3. 3.
4. 4. 4.	4. 4. 4.	4. 4. 4.
5. 5. 5.	5. 5. 5.	5. 5. 5.
6. 6. 6.	6. 6. 6.	6. 6. 6.
7. 7. 7.	7. 7. 7.	7. 7. 7.
8. 8. 8.	8. 8. 8.	8. 8. 8.
9. 9. 9.	9. 9. 9.	9. 9. 9.
10. 10. 10.	10. 10. 10.	10. 10. 10.
11. 11. 11.	11. 11. 11.	11. 11. 11.
12. 12. 12.	12. 12. 12.	12. 12. 12.
13. 13. 13.	13. 13. 13.	13. 13. 13.
14. 14. 14.	14. 14. 14.	14. 14. 14.
15. 15. 15.	15. 15. 15.	15. 15. 15.
16. 16. 16.	16. 16. 16.	16. 16. 16.
17. 17. 17.	17. 17. 17.	17. 17. 17.
18. 18. 18.	18. 18. 18.	18. 18. 18.
19. 19. 19.	19. 19. 19.	19. 19. 19.
20. 20. 20.	20. 20. 20.	20. 20. 20.