



การไฟฟ้าส่วนภูมิภาค  
PROVINCIAL ELECTRICITY AUTHORITY

Switching Deadline  
17 มี.ค. 2568

## วิทยุขอตัดไฟ

เลขที่ ก.3.นธ.(ปบ) 227 /2568 วันที่ 11 มีนาคม 2568  
 ชื่อผู้รับ นายพัฒนันท์ พงษ์ราสุวรรณมงคล ตำแหน่ง อ.ก.ปบ.(ก3)  
 ชื่อผู้ส่ง นายอดิสร...แก้วสินธุ์ ตำแหน่ง ผจก.กฟส.เมืองนครปฐม

ด้วย กฟส.เมืองนครปฐม จะดำเนินการปรับปรุงระบบจำหน่าย สถานีไฟฟ้านครปฐม2 ตามแผนผังแนบ จำนวน 1... แผน ดังนี้

ที่	ฟิดเดอร์	วัน/เดือน/ปี	ตั้งแต่เวลา	ถึงเวลา	ลักษณะงานที่ปฏิบัติ/บริเวณ	จาก	ถึง	ผู้ควบคุมงาน
1	NPU07	20 มีนาคม 2568	08.30	17.00	สับเปลี่ยน SF6 เป็น Recloser บริเวณบ้านหุบรั้ง	DDE หน้า ร้านท่าเบา	BPB12S-08 บ้านหุบรั้ง	นายจากร อุปการดี
2	BPB12					DDE ก่อน มิเตอร์แบ่ง แดน	BPB12S-08 บ้านหุบรั้ง	

พื้นที่ที่มีผู้ใช้ไฟได้รับผลกระทบ(ไฟดับ) - .....

ผู้ประสานงานการตัดไฟ ชื่อ นายชัยยศ โพธิ์ริชต์ ตำแหน่ง ท.ผ.ปบ โทร 084-6695431

- มีสายเคเบิลใยแก้วนำแสง 1.1  มีโอกาสชำรุด 1.2  ไม่มีโอกาสชำรุด
- / ไม่มีสายเคเบิลใยแก้วนำแสง
- / พิกัดพื้นที่ตัดไฟ 3.1 เริ่มต้น Lat,Long : 13.8707114,99.9521407  
3.2 สิ้นสุด Lat,Long : 13.8708477,99.9502668

(นายอดิสร...แก้วสินธุ์)

ตำแหน่ง ผจก.กฟส.เมืองนครปฐม

สำหรับแผนกควบคุมการจ่ายไฟ (ผคฟ.) กฟก.3

เรียน อ.ก.ปบ.(ก3)

ผคฟ. พิจารณาแล้วเห็นควร

อนุมัติให้ตัดไฟตามคำขอข้อ 1 ฟิดเดอร์ NPU07 จาก DDE หน้าร้านท่าเบา ถึง BPB12S-08 บ้านหุบรั้ง  
 ในวันที่ 20 มี.ค. 68 ตั้งแต่เวลา 08.30 น. ถึง 17.00 น. ตามใบสั่งทำสวิตซ์เลขที่ 487/2568

อนุมัติให้ตัดไฟตามคำขอข้อ 2 ฟิดเดอร์ BPB12 จาก DDE ก่อนมิเตอร์แบ่งแดน ถึง BPB12S-08 บ้านหุบรั้ง  
 ในวันที่ 20 มี.ค. 68 ตั้งแต่เวลา 08.30 น. ถึง 17.00 น. ตามใบสั่งทำสวิตซ์เลขที่ .....

พนักงานศูนย์ฯ นาย พนทอง ฝาอิน ประสานงานการขอตัดไฟกับ นายชัยยศ โพธิ์ริชต์

(นายอดิสร...แก้วสินธุ์)  
 ผจก.กฟส.เมืองนครปฐม

สำหรับผู้อนุมัติ

ที่ ก.3 กปบ.(คพ)

เรียน อก.สพ.(ก3), อก.วว.(ก3), ผจก. ๓ฟล. ๖๘๘.

อนุมัติ และแจ้ง จป. เพื่อตรวจสอบความปลอดภัย  
พร้อมทั้งลงข้อมูลแจ้งแผนดับเพลิงใน [www.pea.co.th](http://www.pea.co.th)

ขั้นตอนการสวิตชิง..... 2 .....แผ่น

แผนผังแนบ..... 1 .....แผ่น

ผจพ. (.....) (สถานี.....)



เพื่อทราบ และจัดพนักงานเข้าปฏิบัติงานร่วมกับศูนย์ฯ นครปฐม  
ตั้งแต่วันที่..... น. เป็นต้นไป จนกว่างานจะแล้วเสร็จ



(นายเลอพงศ์ แก่นจันทร์)

รท.ปบ.(ก3) ปฏิบัติงานแทน อก.ปบ.(ก3)

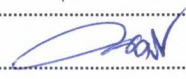
หน้า 1 จาก 2  
เบสงานสวทชง

1. สถานที่ทำงาน	บริเวณ บ้านหุบรักษ์					
2. กำหนดวันที่ทำงาน	20 มี.ค. 68	เวลา	08.30 น.	ถึง	17.00	น.
3. ผู้ขอทำงาน	กฟส.นฐ.	งานที่ทำ	สับเปลี่ยน SF6 เป็น Recloser		ตามใบขอปฏิบัติงาน	487/2568
4. เตรียมการสวิตชิงโดย	นายขุนทอง ผาเงิน			วันที่	14 มีนาคม 2568	
5. ตรวจสอบสวิตชิงโดย				วันที่	14 มีนาคม 2568	
6. อนุมัติสวิตชิงโดย				วันที่	14 มีนาคม 2568	
7. ส่งทำสวิตชิงโดย	1. นายสุภสวัสดิ,นายอนุสรณ,นายวรรณพงษ์,นายมนเษ (กะ1 00.00 น. - 08.00 น.) 2. นายพีรภัทร,นายนครินทร์,นายขุนทอง,นายพนิต (กะ2 08.00 น. - 16.00 น.) 3. นางสาวสุภัชชา,นางสาวพิชยา,นายณัฐกาญจน์,นายศักดิ์สิทธิ์,นายสามารถ (กะ3 16.00 น. - 24.00 น.)					

ที่	รหัสอุปกรณ์	สภาพอุปกรณ์ ปกติก่อน ดำเนินการ	ดำเนินการ	เวลา	ผู้ดำเนินการ	ผู้สั่งการ	หมายเหตุ
1	ตรวจสอบอุปกรณ์ป้องกันและตัดตอนก่อนทำการ Switching						
2	NPU07VB-01	"ON" Auto Reclose	"OFF" Auto Reclose		NPU		
3	BPB12VB-01	"ON" Auto Reclose	"OFF" Auto Reclose		ศูนย์เพชร		
4	เมื่อพร้อมดับไฟ ตัดDDE ตรวจสอบ BPB12S-08 บ้านหุบรักษ์ อยู่ตำแหน่ง OFF LOCK คาน						
5	แจ้ง HL.22 KV ตัด DDE บริเวณหน้า รานท่าเบา ในไลน์ NPU07 ออกทั้ง 3 เฟส ตามผังแนบ จุดตัดเดส- DDE ไม่มีไหลตผู้ใช้ไฟ						
6	หลังจาก HL.22 KV ตัด DDE บริเวณหน้า รานท่าเบา ออกทั้ง 3 เฟส ตามผังแนบ เสร็จเรียบร้อย						
7	แจ้ง HL.22 KV ตัด DDE บริเวณก่อนมิเตอร์แบ่งแดน ในไลน์ BPB12 ออกทั้ง 3 เฟส ตามผังแนบ จุดตัดเดส- DDE ไม่มีไหลตผู้ใช้ไฟ						
8	หลังจาก HL.22 KV ตัด DDE บริเวณก่อนมิเตอร์แบ่งแดน ออกทั้ง 3 เฟส ตามผังแนบ เสร็จเรียบร้อย						
9	แจ้งพื้นที่ไฟดับให้ กฟส.นฐ. รับทราบ						
10	แจ้ง กฟส.นฐ. ให้ Test ไฟ หากไม่มีไฟให้ Short Ground จุด G1						
11	แจ้ง กฟส.นฐ. ให้ Test ไฟ หากไม่มีไฟให้ Short Ground จุด G2						
12	เมื่อ กฟส.นฐ. ทำการ Test ไฟ และ Short Ground ครบทุกจุด พร้อมลงข้อมูลใน Wesafe เรียบร้อยแล้ว						
13	แจ้งชุดปฏิบัติงานทำงานได้						
14	NPU07VB-01	"OFF" Auto Reclose	"ON" Auto Reclose		NPU		
15	BPB12VB-01	"OFF" Auto Reclose	"ON" Auto Reclose		ศูนย์เพชร		
***** สิ้นสุด Switching ช่วงแรก *****							
16	หลังจากผู้ควบคุมงานแจ้งปฏิบัติงาน แล้วเสร็จ						
17	NPU07VB-01	"ON" Auto Reclose	"OFF" Auto Reclose		NPU		
18	BPB12VB-01	"ON" Auto Reclose	"OFF" Auto Reclose		ศูนย์เพชร		
19	แจ้ง กฟส.นฐ. ปลด Short Ground จุด G1						
20	แจ้ง กฟส.นฐ. ปลด Short Ground จุด G2						
21	ตรวจสอบ BPB12S-08 บ้านหุบรักษ์ รือถอน ออก						
22	ตรวจสอบ Recloser ติดตั้งใหม่ ให้อยู่ตำแหน่ง OPEN ใบบิตด้าน SOURCE,LOAD ,ใบบิต BY PASS อยู่ตำแหน่ง OPEN						
23	แจ้ง HL.22 KV จ้ม DDE บริเวณก่อนมิเตอร์แบ่งแดน ในไลน์ BPB12 เข้าทั้ง 3 เฟส ตามผังแนบ จุดตัดเดส- DDE ไม่มีไหลตผู้ใช้ไฟ						
24	หลังจาก HL.22 KV จ้ม DDE บริเวณก่อนมิเตอร์แบ่งแดน เข้าทั้ง 3 เฟส ตามผังแนบ เสร็จเรียบร้อย						
25	แจ้ง HL.22 KV จ้ม DDE บริเวณหน้า รานท่าเบา ในไลน์ NPU07 เข้าทั้ง 3 เฟส ตามผังแนบ จุดตัดเดส- DDE ไม่มีไหลตผู้ใช้ไฟ						

ที่	รหัสอุปกรณ์	สภาพอุปกรณ์ ปกติก่อน ดำเนินการ	ดำเนินการ	เวลา	ผู้ดำเนินการ	ผู้สั่งการ	หมายเหตุ
26	หลังจาก HL.22 KV จัม DDE บริเวณหน้า รานท่าเบาเซ เขาทั้ง 3 เฟส ตามผังแนบ เสร็จเรียบร้อย						
27	NPU07VB-01	"OFF" Auto Reclose	"ON" Auto Reclose		NPU		
28	BPB12VB-01	"OFF" Auto Reclose	"ON" Auto Reclose		ศูนย์เพชร		
***** สิ้นสุด Switching ทั้งหมด *****							

## แผนผังดับไฟเพื่อปฏิบัติงาน

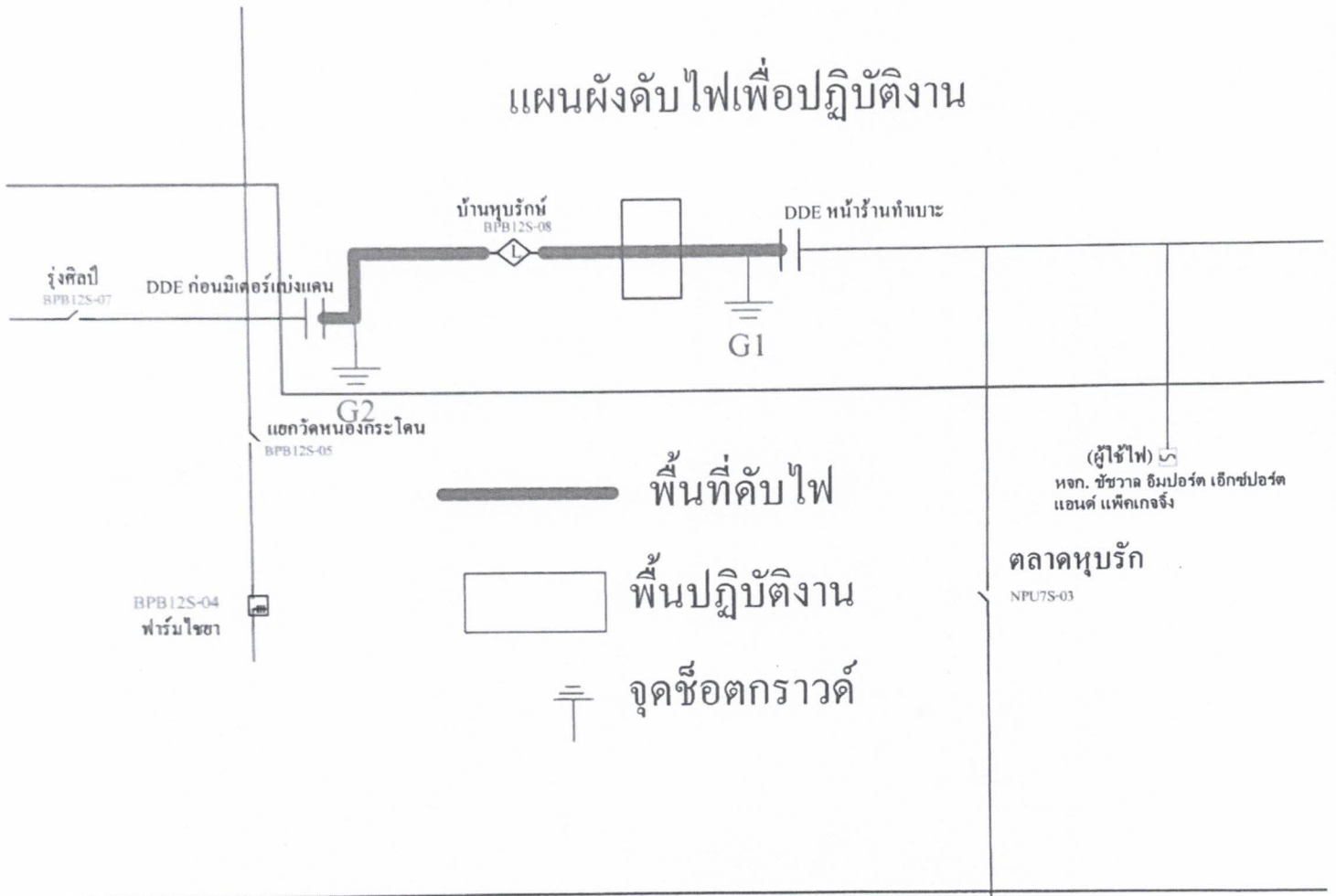

## แผนผังหลังปฏิบัติงานเสร็จ

