



การไฟฟ้าส่วนภูมิภาค
PROVINCIAL ELECTRICITY AUTHORITY

เลขที่ ก.๓.กฟส.๒(บพ) ๓๗๕๐ /๒๕๖๘

ชื่อผู้รับ นายพัฒนันท์ พิชราสุวรรณชล

ชื่อผู้ส่ง นายอิทธิพร สงวนพานิช

วันที่ ๑๙ มีนาคม ๒๕๖๘

ตำแหน่ง อ.ก.บ.บ.(ก.๓)

ตำแหน่ง ผจก.กฟส.๒(บพ)

ด้วยการไฟฟ้า กฟส.๒(บพ) ขอตัดไฟระบบสายส่ง ๑๑๕ KV วงจรที่ ๐๒, ๐๓ สถานีสมุทรสาคร ๕ และวงจรที่ ๐๑, ๐๒, ๐๗ สถานีสมุทรสาคร ๑๕ เพื่อปรับปรุงระบบจำหน่าย ๒๒ KV บริเวณโรงเรียนสารสาสน์วิเทศสมุทรสาคร ตามแผนผังสังเขปแนบ จำนวน ๑ แผน ดังนี้

ที่	ฟีดเดอร์	วัน/เดือน/ปี	ตั้งแต่เวลา	ถึงเวลา	ลักษณะงานที่ปฏิบัติ/บริเวณ	จาก	ถึง	ผู้ควบคุมงาน
๑.	SME๒YB	วันอาทิตย์ที่ ๓๐ มี.ค. ๒๕๖๘	๐๘.๐๐ น.	๑๗.๐๐ น.	ปรับปรุงระบบจำหน่าย ๒๒ KV ริมถนนพระราม ๒ บริเวณแบ่ง แดน กฟส.๒๒ ถึง ปากทางวัดบางน้ำวน	SME๒YB-๐๓ (ในสถานี สฟพ.๒๕) SME๓YB-๐๓ (ในสถานี สฟพ.๒๕)	SMO๓YB-๐๑ (ในสถานี สฟพ.๒๕) SME๓YS-๐๔ (บ.โชคสถาพร)	นายวีรพัฒน์ นาคลัมัย ตำแหน่ง พชง.๖ โทรศัพท์ ๐๖๓-๐๙๕๔๔๖๔
๒.	SME๓YB							
๓.	SMO๐3					DPE สะพานลอย - บก.ร. 13 (OPEN)	ชนแดน สค.กับ บพว.	
๔.	SMO๐๒					Dis ชั่วคราว (บางตะคอก)	SME๒S-๐๔ (ปากทางวัดบางน้ำวน) SME๒S-๑๐ (ปากช.สุริย์พันท้าย)	
๕.	SMO๐๗					Dis ชั่วคราว (บางตะคอก)	Dis ชั่วคราว (วัดบางน้ำวน) SME๓S-๐๗ (บ.เอเชียน)	

พื้นที่ที่มีผู้ใช้ไฟได้รับผลกระทบ(ไฟดับ) ริมถนนพระราม ๒ ซอยออก กทม. บริเวณตรงข้ามวัดบางตะคอก หน้าโรงเรียนสารสาสน์วิเทศ วัดบางน้ำวน

ผู้ประสานงานการดับไฟ ชื่อ นายอรรถรุจน์ น.บัวสูงค์ ตำแหน่ง ช.ผ.บ. โทร ๐๘๖-๓๖๓๓๓๑๐๐

พื้นที่ ที่ขอตัดไฟปฏิบัติงานมีสายเคเบิลใยแก้วนำแสงของ กฟภ. (หากมีโอกาสชำรุด ผศ.กรส.(ก.๓) จะไปตรวจสอบก่อนปฏิบัติงาน)

๑. มีสายเคเบิลใยแก้วนำแสง ๑.๑ มีโอกาสชำรุด ๑.๒ ไม่มีโอกาสชำรุด

๒. ไม่มีสายเคเบิลใยแก้วนำแสง

๓. พิกัดพื้นที่ดับไฟ ๓.๑ เริ่มต้น Lat ๑๓.๕๒๕๐๔๘๗ Long ๑๐๐.๑๘๗๐๖๔๙

๓.๒ สิ้นสุด Lat ๑๓.๕๑๘๓๐๖ Long ๑๐๐.๑๖๖๘๑๕

เรียน ผจก.กฟส.สมุทรสาคร

เพื่อโปรดทราบ

(นายอิทธิพร สงวนพานิช)

ผจก.กฟส.๒(บพ)

สำหรับแผนควบคุมการจ่ายไฟ (ผคฟ.) กฟภ.๓

เรียน อ.ก.บ.บ.(ก.๓)

ผคฟ. พิจารณาแล้วเห็นควร

อนุมัติให้ดับไฟตามคำขอข้อ 1,2 ฟีดเดอร์ 115KV จาก SME2YB-03, 3YB-03 ถึง SMO3YB-01, SME3YS-03 ABS ๓๗๕๐๗
ในวันที่ 30 มี.ค. 68 ตั้งแต่เวลา 8.00 น. ถึง 17.00 น. ตามใบสั่งทำสวิตซ์ชิงเลขที่ 508/2568

อนุมัติให้ดับไฟตามคำขอข้อ 3 ฟีดเดอร์ SMO3 จาก DPE สะพานลอย นพท.ก. ถึง ๗๗๕๐๗
ในวันที่ 30 มี.ค. 68 ตั้งแต่เวลา 8.00 น. ถึง 17.00 น. ตามใบสั่งทำสวิตซ์ชิงเลขที่

อนุมัติให้ดับไฟตามคำขอข้อ 4 ฟีดเดอร์ SMO2 จาก DIS ๓๓ บพว.๓๐๖ ถึง SME๒S-04, SME๒S-10
ในวันที่ 30 มี.ค. 68 ตั้งแต่เวลา 8.00 น. ถึง 17.00 น. ตามใบสั่งทำสวิตซ์ชิงเลขที่

อนุมัติให้ดับไฟตามคำขอข้อ 5 ฟีดเดอร์ SMO7 จาก DIS ๓๓ บพว.๓๐๖ ถึง DIS ๓๓ บพว.๓๐๖, SME3YS-07
ในวันที่ 30 มี.ค. 68 ตั้งแต่เวลา 8.00 น. ถึง 17.00 น. ตามใบสั่งทำสวิตซ์ชิงเลขที่

พนักงานศูนย์ฯ นาย วิมลดา อิศวดีโพธิ์แก้ว ประสานงานการขอตัดไฟกับ นายอรรถรุจน์ น.บัวสูงค์

๒๒ มี.ค. ๖๘

(นายวิมลดา อิศวดีโพธิ์แก้ว)
กฟภ. ๓ บัณฑิตวิทยาลัย น.ก.ผ.

สำหรับผู้สมัคร

ที่ ก.๓ กปบ.(คฟ.)

เรียน ผจก. กฟส.บพ., กฟว.สต.

อก.บช.(ก.๓), อก.วว.(ก.๓)

อนุมัติ และแจ้ง จป. เพื่อตรวจสอบความปลอดภัย
พร้อมทั้งลงข้อมูลแจ้งแผนดับเพลิงใน www.pea.co.th

ขั้นตอนการสวิตชิง..... 5แผ่น

แผนผังแนบ..... 1แผ่น

ฉจพ. 1, 2 (สถานี..... SME, SMO.....)

เพื่อทราบ และจัดพนักงานเข้าปฏิบัติงานร่วมกับศูนย์ฯ นครปฐม
ตั้งแต่วันที่..... 7:30น. เป็นต้นไป จนกว่างานจะแล้วเสร็จ

(นายเลอพงศ์ แก่นจันทร์)
รท.ปบ.(ก3) ปฏิบัติงานแทน อก.ปบ.(ก3)

(นายเลอพงศ์ แก่นจันทร์)
รท.ปบ.(ก3) ปฏิบัติงานแทน อก.ปบ.(ก3)

ใบสั่งทำสวิตชิง

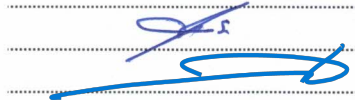
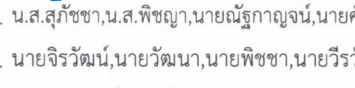
1. สถานที่ทำงาน	บริเวณสารสาสน์วิเทศสมุทรสาคร					
2. กำหนดวันที่ทำงาน	30 มี.ค. 68	เวลา	08.00 น.	ถึง	17.00 น.	
3. ผู้ขอทำงาน	กฟง.สค2.(บพว.)	งานที่ทำ	ปรับปรุงระบบจำหน่าย	ตามใบขอปฏิบัติงาน	508/2568	
4. เตรียมการสวิตชิงโดย	นายวัฒนา สามศรีโพธิ์แก้ว			วันที่	22 มีนาคม 2568	
5. ตรวจสอบสวิตชิงโดย				วันที่	22 มีนาคม 2568	
6. อนุมัติสวิตชิงโดย				วันที่	22 มีนาคม 2568	
7. สั่งทำสวิตชิงโดย	1. น.ส.สุภัชชา, น.ส.พิชญญา, นายณัฐกาญจน์, นายศักดิ์สิทธิ์, นายสามารถ (กะ1 00.00 น. - 08.00 น.) 2. นายจิรวัดน์, นายวัฒนา, นายพิชชา, นายวีรวัชร, นายอมร (กะ2 08.00 น. - 16.00 น.) 3. นายนครินทร์, นายพีรภัทร, นายขุนทอง, นายพนิต (กะ3 16.00 น. - 24.00 น.)					

ที่	รหัสอุปกรณ์	สภาพอุปกรณ์ ปกติก่อน ดำเนินการ	ดำเนินการ	เวลา	ผู้ดำเนินการ	ผู้สั่งการ	หมายเหตุ
1	ตรวจสอบอุปกรณ์ป้องกันและอุปกรณ์ตัดตอนก่อนทำสวิตชิง						
2	SME-TP1	"OLTC" Auto	"OLTC" Manual		SME		- โหลด 14.4 MW
3	SME-TP2	"OLTC" Auto	"OLTC" Manual		SME		- โหลด 15.2 MW
4	SME01VB-01	"ON" Auto Reclose	"OFF" Auto Reclose		SME		- โหลด 3.1 MW
5	SME06VB-01	"ON" Auto Reclose	"OFF" Auto Reclose		SME		- โหลด 2.5 MW
6	SMO-TP1	"OLTC" Auto	"OLTC" Manual		SMO		- โหลด 4.8 MW
7	SMO-TP2	"OLTC" Auto	"OLTC" Manual		SMO		- โหลด 11.6 MW
8	SMO02VB-01	"ON" Auto Reclose	"OFF" Auto Reclose		SMO		- โหลด 3.1 MW
9	SMO07VB-01	"ON" Auto Reclose	"OFF" Auto Reclose		SMO		- โหลด 4.6 MW
10	SMK-TP1	"OLTC" Auto	"OLTC" Manual		SMK		- โหลด 14.5 MW
11	SMK08R-01	Normal	Nonreclosing, ALT		สค.		R โรงเรียนวัดช่องลม
12	SME02YB-03	"ON" Auto Reclose	"OFF" Auto Reclose		SME		- เบรกเกอร์ 115 เควี
13	SME03YB-03	"ON" Auto Reclose	"OFF" Auto Reclose		SME		- เบรกเกอร์ 115 เควี
14	BAL02YB-01	"ON" Auto Reclose	"OFF" Auto Reclose		BAL		- เบรกเกอร์ 115 เควี
15	SMO03YB-01	"ON" Auto Reclose	"OFF" Auto Reclose		SMO		- เบรกเกอร์ 115 เควี
16	SMJ04YB-01	"ON" Auto Reclose	"OFF" Auto Reclose		SMJ		- เบรกเกอร์ 115 เควี
17	ย้ายโหลด SMO7 บางส่วนไปจ่ายจาก SME01						
18	SMB03S-10	ปลด	สับ		บพว.	SCADA	SF6 หน้าซีพี
19	SME06S-04	ปลด	สับ		บพว.	SCADA	SF6 ปากทางวัดวังน้าว
20	SME0BVB-01	ปลด	สับ		SME		CB ขนานบัส
21	SMO0BVB-01	ปลด	สับ		SMO		CB ขนานบัส
22	DIS ชค. SMO07	สับ	ปลด(ใช้โหลดบัสเตอร์)		บพว.		DIS ชค. วัดบางน้าว
23	SME0BVB-01	สับ	ปลด		SME		CB ขนานบัส
24	SMO0BVB-01	สับ	ปลด		SMO		CB ขนานบัส
25	SME06S-04	สับ	ปลด, ล็อคคาน		บพว.	SCADA	SF6 ปากทางวัดวังน้าว
26	ย้ายโหลด SMO2 บางส่วนไปจ่ายจาก SMK08						
27	SMK08S-12	ปลด	สับ		บพว.	SCADA	SF6 วัดกระช้ำขาว
28	SME06S-10	สับ	ปลด, ล็อคคาน		บพว.	SCADA	SF6 ปากซอยสุริย์พันท้าย

ที่	รหัสอุปกรณ์	สภาพอุปกรณ์ ปกติก่อน ดำเนินการ	ดำเนินการ	เวลา	ผู้ดำเนินการ	ผู้ส่งการ	หมายเหตุ
29	ย้ายโหลด 115 เควี สถานี SMJ ไปรับไฟจาก KTD						
30	ทำการ OFF ATS ที่สถานี SMJ						
31	ตรวจสอบใบมิต 115 เควี รหัส SMJ02YS-01,02 อยู่สถานะ "สับ"						
32	SMJ02YB-01	ปลด	สับ คง OFF Auto Reclose		SMJ		CB เบรกเกอร์ 115 เควี
33	SMJ04YB-01	สับ	ปลด		SMJ		CB เบรกเกอร์ 115 เควี
34	ทำการ ON ATS ที่สถานี SMJ						
35	เมื่อพร้อมดับไฟทำงาน						
36	ประสานงาน กฟส.บพว. แจ้ง บ. เจริญโภคภัณฑ์อาหาร ผู้ใช้ไฟ 115 เควี ดับไฟ พร้อมปลดสวิตช์ใบมิต ที่สถานี ของผู้ใช้ไฟเรียบร้อยแล้ว						
37	ตรวจสอบสายส่ง 115 เควี SME02YB-03 , SME03YB-03 , SME04YB-01 จ่ายไฟแบบ Close Loop ปกติ						
38	SME02YB-02	สับ	ปลด		SME		เบรกเกอร์ 115 เควี
39	SME02YB-03	สับ	ปลด		SME		เบรกเกอร์ 115 เควี
40	SME03YB-02	สับ	ปลด		SME		เบรกเกอร์ 115 เควี
41	SME03YB-03	สับ	ปลด		SME		เบรกเกอร์ 115 เควี
42	SME03YB-01	สับ	ปลด		SMO		เบรกเกอร์ 115 เควี
43	SME03YS-01	สับ	ปลด		SME		ใบมิต 115 เควี
44	SME02YS-04	สับ	ปลด		SME		ใบมิต 115 เควี
45	SME02YS-05	สับ	ปลด		SME		ใบมิต 115 เควี
46	SME03YS-04	สับ	ปลด		SME		ใบมิต 115 เควี
47	SME03YS-05	สับ	ปลด		SME		ใบมิต 115 เควี
48	SME03YS-01	สับ	ปลด		SMO		ใบมิต 115 เควี
49	SME03YS-02	สับ	ปลด		SMO		ใบมิต 115 เควี
50	SME03YS-09	สับ	ปลด, ล็อคกุญแจ		สก.		ABS หน้า บ. โชคสถาพร
51	DIS ชด. SMO02	สับ	ปลด(ใช้โหลดบัสเตอร์)		บพว.		DIS ชด.ตรงข้ามวัดบางตะคอก
52	DIS ชด. SMO07	สับ	ปลด(ใช้โหลดบัสเตอร์)		บพว.		DIS ชด.ตรงข้ามวัดบางตะคอก
53	SMB03S-07	สับ	ปลด, ล็อคคาน		บพว.		SF6 หน้า บ.เอเชียน
54	SME06F-14	สับ	ปลด(ใช้โหลดบัสเตอร์)		บพว.		D/O วัดบางน้ำวน
55	แจ้งพื้นที่ไฟดับให้หน่วยงานรับทราบ						
56	แจ้งหน่วยงานเทสไฟ ซ็อตกราวด์ จุด G1						
57	แจ้งหน่วยงานเทสไฟ ซ็อตกราวด์ จุด G2						
58	แจ้งหน่วยงานเทสไฟ ซ็อตกราวด์ จุด G3 (ระบบ 115 เควี)						
59	แจ้งหน่วยงานเทสไฟ ซ็อตกราวด์ จุด G4 (ระบบ 115 เควี)						
60	แจ้งหน่วยงานเทสไฟ ซ็อตกราวด์ จุด G5						
61	แจ้งหน่วยงานเทสไฟ ซ็อตกราวด์ จุด G6						
62	แจ้งหน่วยงานเทสไฟ ซ็อตกราวด์ จุด G7 (ระบบ 115 เควี)						
63	แจ้งหน่วยงานเทสไฟ ซ็อตกราวด์ จุด G8 (ระบบ 115 เควี)						
64	เมื่อไฟฟ้าหน้างาน ทำการเทสไฟ และซ็อตกราวด์ ตรวจสอบไฟดับเรียบร้อยทุกจุด พร้อมให้ลงใน WE SAFE ให้เรียบร้อย						
65	แจ้งชุดปฏิบัติงานทำงานได้						
66	SME-TP1	"OLTC" Manual	"OLTC" Auto		SME		-

ที่	รหัสอุปกรณ์	สภาพอุปกรณ์ ปกติก่อน ดำเนินการ	ดำเนินการ	เวลา	ผู้ดำเนินการ	ผู้ส่งการ	หมายเหตุ
67	SME-TP2	"OLTC" Manual	"OLTC" Auto		SME		-
68	SME01VB-01	"OFF" Auto Reclose	"ON" Auto Reclose		SME		-
69	SME06VB-01	"OFF" Auto Reclose	"ON" Auto Reclose		SME		-
70	SMO-TP1	"OLTC" Manual	"OLTC" Auto		SMO		-
71	SMO-TP2	"OLTC" Manual	"OLTC" Auto		SMO		-
72	SMO02VB-01	"OFF" Auto Reclose	"ON" Auto Reclose		SMO		-
73	SMO07VB-01	"OFF" Auto Reclose	"ON" Auto Reclose		SMO		-
74	SMK-TP1	"OLTC" Manual	"OLTC" Auto		SMK		-
75	SMK08R-01	Nonreclosing	Normal		สค.		R โรงเรียนวัดช่องลม
76	BAL02YB-01	"OFF" Auto Reclose	"ON" Auto Reclose		BAL		- เบรกเกอร์ 115 เควี
77	SMJ02YB-01	"OFF" Auto Reclose	"ON" Auto Reclose		SMJ		- เบรกเกอร์ 115 เควี
สิ้นสุด Switching ช่วงเช้า							
78	เมื่อชุดปฏิบัติงาน ทำงานแล้วเสร็จทุกชุด พร้อมจ่ายไฟทั้งหมด						
79	SME-TP1	"OLTC" Auto	"OLTC" Manual		SME		-
80	SME-TP2	"OLTC" Auto	"OLTC" Manual		SME		-
81	SME01VB-01	"ON" Auto Reclose	"OFF" Auto Reclose		SME		-
82	SME06VB-01	"ON" Auto Reclose	"OFF" Auto Reclose		SME		-
83	SMO-TP1	"OLTC" Auto	"OLTC" Manual		SMO		-
84	SMO-TP2	"OLTC" Auto	"OLTC" Manual		SMO		-
85	SMO02VB-01	"ON" Auto Reclose	"OFF" Auto Reclose		SMO		-
86	SMO07VB-01	"ON" Auto Reclose	"OFF" Auto Reclose		SMO		-
87	SMK-TP1	"OLTC" Auto	"OLTC" Manual		SMK		-
88	SMK08R-01	Normal	Nonreclosing, ALT		สค.		R โรงเรียนวัดช่องลม
89	BAL02YB-01	"ON" Auto Reclose	"OFF" Auto Reclose		BAL		- เบรกเกอร์ 115 เควี
90	SMJ02YB-01	"ON" Auto Reclose	"OFF" Auto Reclose		SMJ		- เบรกเกอร์ 115 เควี
91	แจ้งหน่วยงาน ปลดช็อคกราวด์ จุด G1						
92	แจ้งหน่วยงาน ปลดช็อคกราวด์ จุด G2						
93	แจ้งหน่วยงาน ปลดช็อคกราวด์ จุด G3 (ระบบ 115 เควี)						
94	แจ้งหน่วยงาน ปลดช็อคกราวด์ จุด G4 (ระบบ 115 เควี)						
95	แจ้งหน่วยงาน ปลดช็อคกราวด์ จุด G5						
96	แจ้งหน่วยงาน ปลดช็อคกราวด์ จุด G6						
97	แจ้งหน่วยงาน ปลดช็อคกราวด์ จุด G7 (ระบบ 115 เควี)						
98	แจ้งหน่วยงาน ปลดช็อคกราวด์ จุด G8 (ระบบ 115 เควี)						
99	เมื่อพร้อมจ่ายไฟ						
100	SME03YS-09	ปลด, ล็อคกุญแจ	สับ		สค.		ABS หน้า บ. โชคสถาพร
101	SME03YS-01	ปลด	สับ		SME		ใบมีด 115 เควี
102	SME02YS-04	ปลด	สับ		SME		ใบมีด 115 เควี
103	SME02YS-05	ปลด	สับ		SME		ใบมีด 115 เควี

ที่	รหัสอุปกรณ์	สภาพอุปกรณ์ ปกติก่อน ดำเนินการ	ดำเนินการ	เวลา	ผู้ดำเนินการ	ผู้สั่งการ	หมายเหตุ
104	SME03YS-04	ปลด	สับ		SME		ใบมีด 115 เควี
105	SME03YS-05	ปลด	สับ		SME		ใบมีด 115 เควี
106	SMO03YS-01	ปลด	สับ		SMO		ใบมีด 115 เควี
107	SMO03YS-02	ปลด	สับ		SMO		ใบมีด 115 เควี
108	SME02YB-03	ปลด	สับ คง OFF Auto Reclose		SME		เบรกเกอร์ 115 เควี
109	SME02YB-02	ปลด	สับ		SME		เบรกเกอร์ 115 เควี
110	SME03YB-03	ปลด	สับ คง OFF Auto Reclose		SME		เบรกเกอร์ 115 เควี
111	SME03YB-02	ปลด	สับ		SME		เบรกเกอร์ 115 เควี
112	SMO03YB-01	ปลด	สับ คง OFF Auto Reclose		SMO		เบรกเกอร์ 115 เควี
113	DIS ชค. SMO02	ปลด	สับ		บพว.		DIS ชค.ตรงข้ามวัดบางตะคอก
114	DIS ชค. SMO07	ปลด	สับ		บพว.		DIS ชค.ตรงข้ามวัดบางตะคอก
115	SMB03S-07	ปลด, ล็อคคาน	สับ		บพว.		SF6 หน้า บ.เอเชียน
116	SME06F-14	ปลด	สับ		บพว.		D/O วัดบางน้ำวน
117	ย้ายโหลด 115 เควี สถานีฯ SMJ กลับจาก KTD						
118	ทำการ OFF ATS ที่สถานีฯ SMJ						
119	SMJ04YB-01	ปลด	สับ คง OFF Auto Reclose		SMJ		CB เบรกเกอร์ 115 เควี
120	SMJ02YB-01	สับ	ปลด		SMJ		CB เบรกเกอร์ 115 เควี
121	ทำการ ON ATS ที่สถานีฯ SMJ						
122	ย้ายโหลด SMO2 บางส่วนกลับจาก SMK08						
123	SME06S-10	ปลด, ล็อคคาน	สับ		บพว.	SCADA	SF6 ปากซอยสุริย์พันท้าย
124	SMK08S-12	สับ	ปลด		บพว.	SCADA	SF6 วัดกระเช้าขาว
125	ย้ายโหลด SMO7 บางส่วนกลับจาก SME01						
126	SME06S-04	ปลด, ล็อคคาน	สับ		บพว.	SCADA	SF6 ปากทางวัดวังน้ำวน
127	SME0BVB-01	ปลด	สับ		SME		CB ขนानบัส
128	SMO0BVB-01	ปลด	สับ		SMO		CB ขนानบัส
129	DIS ชค. SMO07	ปลด	สับ		บพว.		DIS ชค.วัดบางน้ำวน
130	SME0BVB-01	สับ	ปลด		SME		CB ขนानบัส
131	SMO0BVB-01	สับ	ปลด		SMO		CB ขนानบัส
132	SME06S-04	สับ	ปลด		บพว.	SCADA	SF6 ปากทางวัดวังน้ำวน
133	SMB03S-10	สับ	ปลด		บพว.	SCADA	SF6 หน้าซีพี
134	SME-TP1	"OLTC" Manual	"OLTC" Auto		SME		-
135	SME-TP2	"OLTC" Manual	"OLTC" Auto		SME		-
136	SME01VB-01	"OFF" Auto Reclose	"ON" Auto Reclose		SME		-
137	SME06VB-01	"OFF" Auto Reclose	"ON" Auto Reclose		SME		-
138	SMO-TP1	"OLTC" Manual	"OLTC" Auto		SMO		-
139	SMO-TP2	"OLTC" Manual	"OLTC" Auto		SMO		-
140	SMO02VB-01	"OFF" Auto Reclose	"ON" Auto Reclose		SMO		-
141	SMO07VB-01	"OFF" Auto Reclose	"ON" Auto Reclose		SMO		-

ที่	รหัสอุปกรณ์	สภาพอุปกรณ์ ปกติก่อน ดำเนินการ	ดำเนินการ	เวลา	ผู้ดำเนินการ	ผู้สั่งการ	หมายเหตุ
142	SMK-TP1	"OLTC" Manual	"OLTC" Auto		SMK		-
143	SMK08R-01	Nonreclosing, ALT	Normal		สค.		R โรงเรียนวัดช่องลม
144	SME02YB-03	"OFF" Auto Reclose	"ON" Auto Reclose		SME		- เบรกเกอร์ 115 เควี
145	SME03YB-03	"OFF" Auto Reclose	"ON" Auto Reclose		SME		- เบรกเกอร์ 115 เควี
146	BAL02YB-01	"OFF" Auto Reclose	"ON" Auto Reclose		BAL		- เบรกเกอร์ 115 เควี
147	SMO03YB-01	"OFF" Auto Reclose	"ON" Auto Reclose		SMO		- เบรกเกอร์ 115 เควี
148	SMJ04YB-01	"OFF" Auto Reclose	"ON" Auto Reclose		SMJ		- เบรกเกอร์ 115 เควี
สิ้นสุด Switching ทั้งหมด							

แผนผัง Single Line Diagram แสดงพื้นที่ดับไฟพร้อมระบุจุด Short Ground หน้า/หลัง จุดปฏิบัติงาน

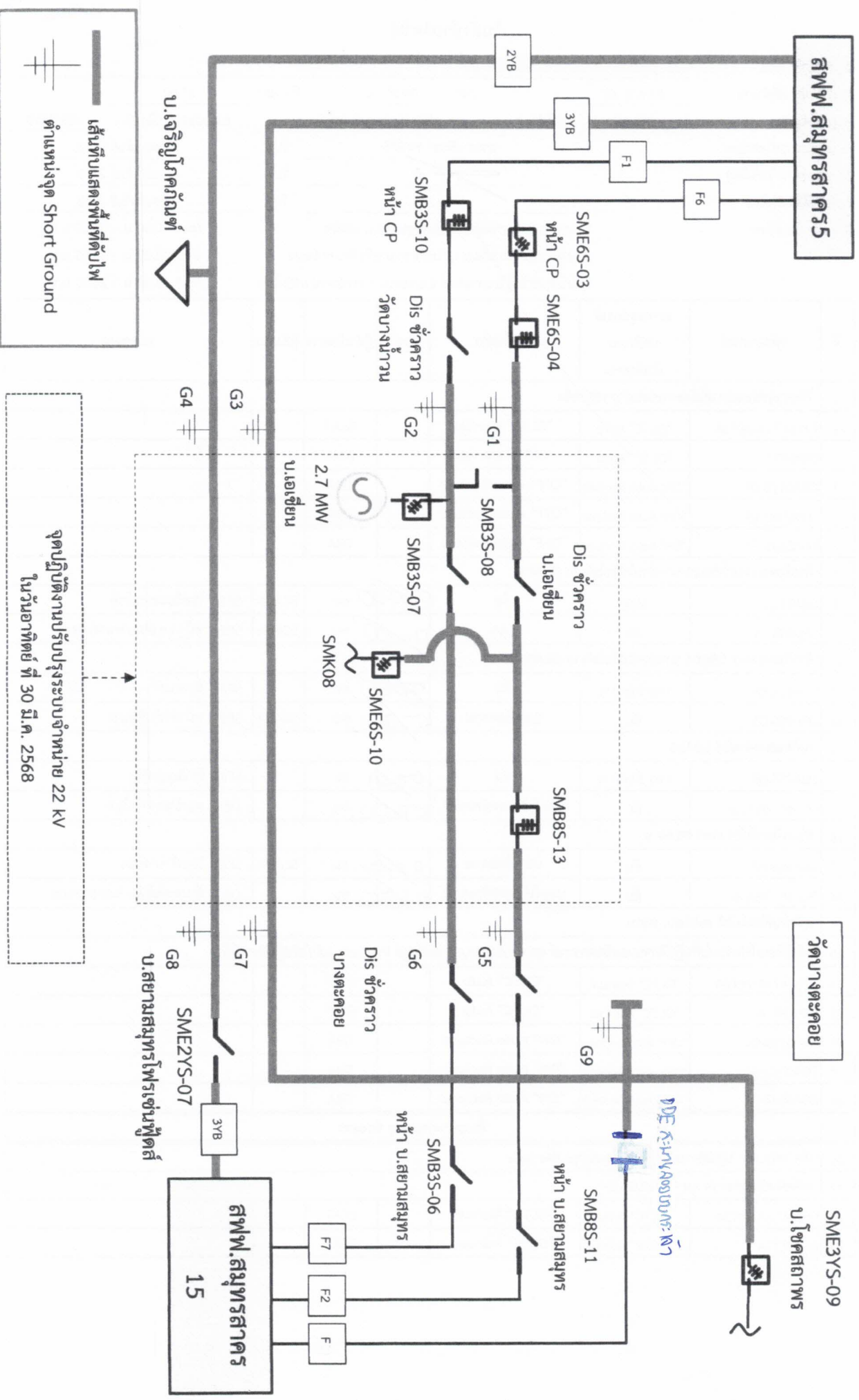

วัดบางตะคอก

SME2YS-09
บ.โซลิตาพร

บ. เจริญโภคภัณฑ์

บ. เจริญโภคภัณฑ์

สฟพ. สมุทรสาคร 15

สฟพ. สมุทรสาคร 5