



การไฟฟ้าส่วนภูมิภาค
RR PROVINCIAL ELECTRICITY AUTHORITY

วิทยขอตัดไฟ

เลขที่ ก.๓ พทท. ๐๘๓ / ๒๕๖๘
ชื่อผู้รับ นายพิทธรณ์ พิชิตสุวรรณชล
ชื่อผู้ส่ง นายสุรวดี บุญนาค

วันที่ ๑๘ มีนาคม ๒๕๖๘
ตำแหน่ง อ.ก.ปบ.(ก๓)
ตำแหน่ง ผ.จก.กฟส.พนมทวน

ด้วยการไฟฟ้า.....พนมทวน.....จะขอตัดไฟเพื่อปฏิบัติงานในระบบจำหน่ายแรงสูง/สถานีไฟฟ้า.....ตามแผนผัง
สังเขปแนบ จำนวน.....๑.....แผ่น ดังนี้

ที่	ฟีดเดอร์	วัน/เดือน/ปี	ตั้งแต่เวลา	ถึงเวลา	ลักษณะงานที่ปฏิบัติ และบริเวณที่ปฏิบัติงาน	จาก	ถึง	ผู้ควบคุม งาน
๑	PTU10	๒๒ มี.ค.๖๘	๐๙.๐๐ น.	๑๗.๐๐ น.	รื้อถอนเสา ๑๒ เมตร. บ้านดอนเจดีย์	ดริ้อป ชั่วคราวหน้า เทศบาลดอน เจดีย์	PTU10S-13 ท้ายบ้านดอนเจดีย์	นายอนุชา ชำนาญเรือ

พื้นที่ที่มีผู้ใช้ไฟได้รับผลกระทบ(ไฟดับ).....๒๕๐.....ราย.....

ผู้ประสานงานการดับไฟ ชื่อ.....นายอนุชา ชำนาญเรือ.....ตำแหน่ง.....ผ.ก.ปบ.....โทร.....๐๘๔-๓๑๖๒๐๑๙.....

- มีสายเคเบิลใยแก้วนำแสง ๑.๑ มีโอกาสชำรุด ๑.๒ ไม่มีโอกาสชำรุด
- ไม่มีสายเคเบิลใยแก้วนำแสง
- พิกัดพื้นที่ไฟดับ ๓.๑ จุดเริ่มต้น lat: ๑๔.๐๖๑๓๔๓, long: ๙๙.๖๘๘๘๘๘
๓.๒ จุดสิ้นสุด lat: ๑๔.๐๔๙๑๓๒, long: ๙๙.๖๘๗๓๗๗

ลงชื่อ.....
(.....นายสุรวดี บุญนาค.....)
ตำแหน่ง.....ผ.จก.กฟส.พนมทวน

สำหรับแผนกควบคุมการจ่ายไฟ (ผคฟ.) กฟก.๓
เรียน อ.ก.ปบ.(ก.๓)

ผคฟ. พิจารณาแล้วเห็นควร

- อนุมัติให้ตัดไฟตามคำขอ ๑ ฟีดเดอร์ PTU10 จาก D/O.Indukco ถึง PTU10S-13 ทั้งวันหยุด
ในวันที่ 22 มี. 68 ตั้งแต่เวลา 09.00 น. ถึง 17.00 น. ตามใบสั่งทำสวิตซ์ซึ่งเลขที่ 519/68
- อนุมัติให้ตัดไฟตามคำขอ.....ฟีดเดอร์.....จาก.....ถึง.....
ในวันที่.....ตั้งแต่เวลา.....น. ถึง.....น. ตามใบสั่งทำสวิตซ์ซึ่งเลขที่.....
- อนุมัติให้ตัดไฟตามคำขอ.....ฟีดเดอร์.....จาก.....ถึง.....
ในวันที่.....ตั้งแต่เวลา.....น. ถึง.....น. ตามใบสั่งทำสวิตซ์ซึ่งเลขที่.....
- พนักงานศูนย์ฯ นาย.....ประสานงานการขอตัดไฟกับ ทบอ.๖๖ อ.ก.ปบ.150

.....
(.....)
๒๐๒-๕๓๓๓ ๔๖-๐๖

สำหรับผู้อนุมัติ

ที่ ก.๓ ก.ปบ.(คฟ.)
เรียน ผ.จก. กฟส. พทท.
อก.ว.ว.(ก.๓)

ขั้นตอนการสวิตซ์ซึ่ง ๑ แผ่น
แผนผังแนบ ๑ แผ่น



อนุมัติ และแจ้ง จป. เพื่อตรวจสอบความปลอดภัย,
พร้อมทั้งลงข้อมูลแจ้งแผนดับไฟลงใน www.pea.co.th

ผจฟ.....(สถานี.....)
เพื่อทราบ และจัดพนักงานเข้าปฏิบัติงานร่วมกับศูนย์
นครปฐม ตั้งแต่เวลา.....น.เป็นต้นไป จนกว่างานจะแล้วเสร็จ

(นายเลอพงศ์ แก่นจันทร์)

ร.ก.ปบ.(ก๓) ปฏิบัติงานแทน อ.ก.ปบ.(ก๓)

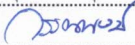
ใบสั่งทำ Switching

1. สถานที่ทำงาน	ไลน์ PTU10 บริเวณบ้านดอนเจดีย์					
2. กำหนดวันที่ทำงาน	22 มี.ค. 68	ระหว่าง	09.00 น.	ถึง	17.00 น.	
3. ผู้ขอทำงาน	กฟส.พทน.	งานที่ทำ	รื้อถอนเสาแรงสูง 12 เมตร		ตามใบขอปฏิบัติงาน 512/2568	
4. เตรียมการ Switching โดย	นายอนุสรณ์ อรุณประพันธ์				วันที่ 18 มีนาคม 2568	
5. ตรวจสอบ Switching โดย					วันที่ 18 มีนาคม 2568	
6. อนุมัติ Switching โดย					วันที่ 18 มีนาคม 2568	
7. สั่งทำ Switching โดย	1. นายศุภสวัสดิ์,นายอนุสรณ์,นายวรรณพงษ์,นายมนโอช (กะ1 00.00 น. - 08.00 น.) 2. นายนครินทร์,นายพีรภัทร,นายขุนทอง,นายพนิต (กะ2 08.00 น. - 16.00 น.) 3. นายจิรวัดณ์,นายวัฒนา,นายพิชชา,นายวีรวัชร,นายอมร (กะ3 16.00 น. - 24.00 น.)					

ที่	รหัสอุปกรณ์	สภาพอุปกรณ์ ปกติก่อน ดำเนินการ	ดำเนินการ	เวลา	ผู้ดำเนินการ	ผู้สั่งการ	หมายเหตุ
1	ตรวจสอบอุปกรณ์ป้องกันและตัดตอนก่อนทำการ Switching						
2	PTU10R-01	Normal	Nonreclosing, ALT		พทน.	SCADA	R ทุ่งสมอ
3	TMA06R-01	Normal	Nonreclosing, ALT		ทมจ.	SCADA	R หนองเสือ
4	- ย้ายโหลด PTU10 บางส่วนไปรับไฟจาก TMA06 โดยการดับไฟ						
5	- ดับไฟ PTU10 เวลา 09.00 น.						
6	D/F ไลน์ PTU10	สับ	ปลด(ใช้โหลดบัสเตอร์)		พทน.		D/F ชั่วคราวหน้าเทศบาลดอนเจดีย์
7	นำกระบอกฟิวส์ลงมาด้วยทั้งสามเฟส				พทน.		D/F ชั่วคราวหน้าเทศบาลดอนเจดีย์
8	PTU10S-13	สับ	ปลด		พทน.		DIS ท้ายบ้านดอนเจดีย์
9	PTU10S-15	ปลด	สับ		พทน.		DIS สะพานศูนย์
10	แจ้งพื้นที่ไฟดับให้ผู้ควบคุมงานทราบ						
11	แจ้งผู้ควบคุมงาน Test ไฟดับแล้วทำการ Short Ground จุด G1						
12	แจ้งผู้ควบคุมงาน Test ไฟดับแล้วทำการ Short Ground จุด G2						
13	หลังจากทำการ Test ไฟ Short Ground ครบทุกจุด พร้อมลงรายละเอียดใน Wesafe เรียบร้อย						
14	PTU10R-01	Nonreclosing, ALT	Normal		พทน.	SCADA	R ทุ่งสมอ
15	TMA06R-01	Nonreclosing, ALT	Normal		ทมจ.	SCADA	R หนองเสือ
16	แจ้งกฟส.พทน.ปฏิบัติงานได้						
%%%%%%%%%% สิ้นสุด Switching เข้า %%%%%%%%%%							
17	หลังจากกฟส.พทน.ปฏิบัติงานเสร็จทุกชุด						
18	แจ้งผู้ควบคุมงานทำการปลด Short Ground จุด G1 ออก						
19	แจ้งผู้ควบคุมงานทำการปลด Short Ground จุด G2 ออก						
20	หลังจากทำการปลด Short Ground ออก ครบทุกจุด พร้อมยืนยันลงใน Wesafe เรียบร้อย						
21	ตรวจสอบอุปกรณ์ป้องกันและตัดตอนก่อนทำการ Switching						
22	PTU10R-01	Normal	Nonreclosing, ALT		พทน.	SCADA	R ทุ่งสมอ
23	TMA06R-01	Normal	Nonreclosing, ALT		ทมจ.	SCADA	R หนองเสือ
24	- ย้ายโหลด PTU10 บางส่วนกลับไฟจาก TMA06 โดยการดับไฟ						
25	PTU10S-15	สับ	ปลด(ใช้โหลดบัสเตอร์)		พทน.		DIS สะพานศูนย์
26	- จ่ายไฟ PTU10						
27	D/F ไลน์ PTU10	ปลด	สับ		พทน.		D/F ชั่วคราวหน้าเทศบาลดอนเจดีย์
28	PTU10S-13	ปลด	สับ		พทน.		DIS ท้ายบ้านดอนเจดีย์
29	PTU10R-01	Nonreclosing, ALT	Normal		พทน.	SCADA	R ทุ่งสมอ
30	TMA06R-01	Nonreclosing, ALT	Normal		ทมจ.	SCADA	R หนองเสือ
%%%%%%%%%% สิ้นสุด Switching %%%%%%%%%%							

പ്രതിരോധം

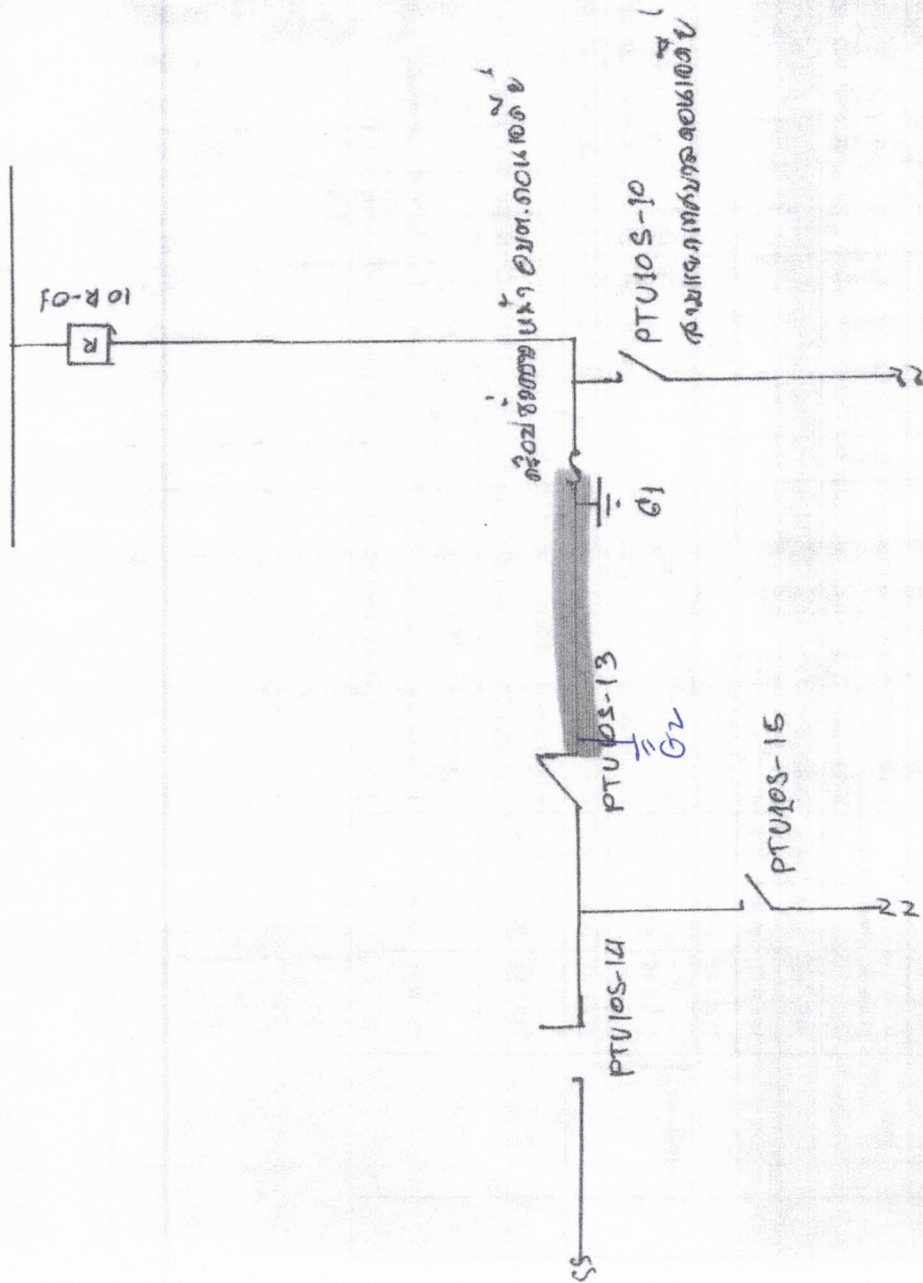

[Handwritten signature]