



การไฟฟ้าส่วนภูมิภาค
PROVINCIAL ELECTRICITY AUTHORITY

เลขที่ ก.3.ตบ.(ปน) 276/2568

ชื่อผู้รับ นายพัทธนันท์ พิชิตสุวรรณิชล

ชื่อผู้ส่ง นายสมบัติ ยศศักดิ์ศรี

Switching Deadline

26 มี.ค. 68

วันที่ 19 มี.ค. 2568

ตำแหน่ง อ.ก.ปน.(ก3)

ตำแหน่ง ร.จก.(ท) รักษาการแทน ผจก.กฟส.ตบ.

ด้วย กฟอ.เดิมบางนางบวช ขอตัดไฟเพื่อให้ชุดงานก่อสร้าง กฟส.เดิมบางนางบวช ปฏิบัติงานปรับปรุงระบบจำหน่าย ๒๒ เควี บริเวณฝั่งตรงข้าม รพ.เดิมบางฯ-สพฟ.ตบ.ตามแผนผังสังเขปแนบ จำนวน 3 แผ่น ดังนี้

ที่	ฟีดเดอร์	วัน/เดือน/ปี	ตั้งแต่เวลา	ถึงเวลา	ลักษณะงานที่ปฏิบัติ/บริเวณ	จาก	ถึง	ผู้ควบคุมงาน
1	DBA 05	29 มี.ค.68	08.30 น.	17.00 น.	ปรับปรุง/พาดสาย บริเวณหฝั่งตรงข้าม รพ.เดิมบาง-สพฟ.ตบ.	ดิสชั่วคราว แยกวัดเขาขึ้น	ดิสชั่วคราว ศาลาร้านขายข้าวสาร	นาย ศักนรินทร์ แก้วปาน กั้น 080-9634693
	DBA 06	29 มี.ค.68	08.30 น.	17.00 น.		DBA6S-02 โรงกลิ้งนางบวช	DBA6S-03 หน้า สนง.ขนส่งเดิมบาง	
2	DBA 01	30 มี.ค.68	08.30 น.	17.00 น.		DBA1S-01 หน้า สพฟ.ตบ.	ดิส ^{SI} DBA1S-16 ป้อมตำรวจนางบวช	
	DBA 05	30 มี.ค.68	08.30 น.	17.00 น.		DBA5S-01 หน้า สพฟ.ตบ.	ดิสชั่วคราวข้ามถนน แยกนางบวช ถึง DBA5S-02แยกนางบวช	
	DBA 06	30 มี.ค.68	08.30 น.	17.00 น.		DBA6S-01 หน้า สพฟ.ตบ.	DBA6S-02 โรงกลิ้งนางบวช	
3	DBA 05	31 มี.ค.68	08.30 น.	17.00 น.		จุดปลดเดด จุด A (ฮอทไลน์สุพรรณ)	จุดปลดเดด จุด B (ฮอทไลน์สุพรรณ)	

พื้นที่ที่มีผู้ใช้ไฟได้รับผลกระทบ(ไฟดับ) หมู่ 1,5 ต.นางบวช

ผู้ประสานงานการดับไฟ ชื่อ นายวรวิทย์ ศรีศักดิ์ ตำแหน่ง ช.ผ.ปน โทร. 080-847-6904

พื้นที่ ที่ขอตัดไฟปฏิบัติงานมีสายเคเบิลใยแก้วนำแสงของ กฟภ. (หากมีโอกาสชำรุด ผดส.กรส.(ก๓) จะไปตรวจสอบก่อนปฏิบัติงาน)

๑. มีสายเคเบิลใยแก้วนำแสง ๑.๑ มีโอกาสชำรุด ๑.๒ ไม่มีโอกาสชำรุด

๒. ไม่มีสายเคเบิลใยแก้วนำแสง

๓. พิกัดพื้นที่ดับไฟ 3.1 เริ่มต้น Lat : ...14.851991... Long: ...100.098009.....

3.2 สิ้นสุด Lat : ... 14.84273... Long: ... 100.104115.....

ลงชื่อ.....

(นายสมบัติ ยศศักดิ์ศรี)

ตำแหน่ง ร.จก.(ท) ปฏิบัติงานแทน ผจก.กฟส.ตบ.

สำหรับแผนควบคุมการจ่ายไฟ (ผคฟ.) กฟภ.๓

เรียน อก.ปบ.(ก๓)

ผคฟ. พิจารณาแล้วเห็นควร DBA01 DBA055-01 DBA015-16
 อนุมัติให้ดับไฟตามคำขอข้อ 2 พิดเตอร์ DBA05 จาก DBA065-01 ถึง DBA055-02, Dis ชด. 3.1 กทม. กทม. น. น. น. น. น. น. น. DBA065-02 นาวนาธ
ในวันที่ 30 ส.ค. 68 ตั้งแต่เวลา 08:30 น. ถึง 17:00 น. ตามใบสั่งทำสวิตซ์ซึ่งเลขที่ 520/2568
 อนุมัติให้ดับไฟตามคำขอข้อ พิดเตอร์ จาก ถึง
ในวันที่ ตั้งแต่เวลา น. ถึง น. ตามใบสั่งทำสวิตซ์ซึ่งเลขที่
พนักงานศูนย์ฯ ~~หิ~~ สุภัทรา จงต์บุญภัก ประสานงานการขอดับไฟกับ นายวรวิทย์ ศรีศักดิ์
สุภภ
(นางสาวสุภภิตา จงต์บุญภัก)

สำหรับผู้อนุมัติ
ที่ ก.๓ กปบ.(คฟ.)
เรียน ผจก. กฟภ.๓ น.น.น.
อก.บช.(ก๓), อก.รว.(ก๓)
อนุมัติ และแจ้ง จป. เพื่อตรวจสอบความปลอดภัย
พร้อมทั้งลงข้อมูลแจ้งแผนดับไฟลงใน www.pea.co.th

ขั้นตอนการสวิตซ์ซึ่ง 3 แผ่น
แผนผังแนบ 1 แผ่น
ผจพ. (สถานี))
เพื่อทราบ และจัดพนักงานเข้าปฏิบัติงานร่วมกับศูนย์ฯ นครปฐม
ตั้งแต่เวลา - น. เป็นต้นไป จนกว่างานจะแล้วเสร็จ

(นายเลอพงศ์ แก่นจันทร์)
รก.ปบ.(ก3) ปฏิบัติงานแทน อก.ปบ.(ก3)

ใบสั่งทำสวิตชิง

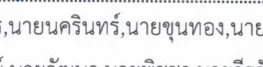
1. สถานที่ทำงาน	แยกนางบวช-หน้า สฟฟ.เคมิมบางฯ				
2. กำหนดวันที่ทำงาน	30 มี.ค. 68	ระหว่าง	08.30 น.	ถึง	30 มี.ค. 68 17.00น.
3. ผู้ขอทำงาน	กฟส.ดบ.	งานที่ทำ	ปรับปรุงระบบจำหน่าย 22 เควี		ตามใบขอปฏิบัติงาน 520/2568
4. เตรียมการสวิตชิงโดย	นางสาวสุภัชชา วงศ์บุญมาก				วันที่ 22 มีนาคม 2568
5. ตรวจสอบสวิตชิงโดย					วันที่ 22 มีนาคม 2568
6. อนุมัติสวิตชิงโดย					วันที่ 22 มีนาคม 2568
7. สั่งทำสวิตชิงโดย	1. นายพิภภัทร,นายนครินทร์,นายขุนทอง,นายศักดิ์สิทธิ์,นายพนิต 2. นายจิรวุฒิ,นายวัฒนา,นายพิชชา,นายวีรวัชร,นายอมร 3. นส.สุภัชชา,นส.พิชชา,นายณัฐกาญจน์,นายสุธี,นายสามารถ				(กะ1 00.00 น. - 08.00 น.) (กะ2 08.00 น. - 16.00 น.) (กะ3 16.00 น. - 24.00 น.)

ที่	รหัสอุปกรณ์	สภาพอุปกรณ์ ปกติก่อน ดำเนินการ	ดำเนินการ	เวลา	ผู้ดำเนินการ	ผู้สั่งการ	หมายเหตุ
	กฟส.ดบ จะทำการรื้อถอน DBA02S-02 SF6 รัานตัดหมนางบวช และสายข้ามถนนนอก และจะหาจุดติดตั้งในภายหลัง เมื่อพร้อมจะขอ Manual DBA02						
1	ตรวจสอบอุปกรณ์ป้องกันและตัดตอน ก่อนทำการสวิตชิง						
2	DBN-KT1A	"OLTC" Auto	"OLTC" Manual		EGAT	-	-
3	DBN-KT2A//KT3A	"OLTC" Auto	"OLTC" Manual		EGAT	-	-
4	HKA-TP2	"OLTC" Auto	"OLTC" Manual		ศ.ลพบุรี	-	-
5	XCA-TP1	"OLTC" Auto	"OLTC" Manual		XCA	-	-
6	XCA02VB-01	"ON" Auto Reclose	"OFF" Auto Reclose		XCA	-	-
7	DBA01VB-01	"ON" Auto Reclose	"OFF" Auto Reclose		DBA	-	-
8	DBA04VB-01	"ON" Auto Reclose	"OFF" Auto Reclose		DBA	-	-
9	DBA05VB-01	"ON" Auto Reclose	"OFF" Auto Reclose		DBA	-	-
10	DBA06VB-01	"ON" Auto Reclose	"OFF" Auto Reclose		DBA	-	-
11	HKA06VB-01	"ON" Auto Reclose	"OFF" Auto Reclose		ศ.ลพบุรี	-	-
12	ย้ายโหลด DBA04 บางส่วนไปจ่ายจาก XCA02						
13	DBA03S-04	ปลด	สับ		สช.	SCADA	SF6 หมอจรัญ
14	DBA04S-04	สับ	ปลด		สช.	SCADA	SF6 บางแอก
15	ย้ายโหลด DBA05,06 บางส่วนไปจ่ายจาก HKA06						
16	DBA05S-08	ปลด	สับ		ดบ.		SF6 โรงสีบุญเจริญ
17	DBA05S-33	ปลด	สับ		ดบ.	SCADA	SF6 หน้าโรงแรม พิเศษเฮาส์
18	DBA05S-06	สับ	ปลด		ดบ.	SCADA	SF6 หลังป้อมตำรวจเขาพระ
19	DBA05S-04	ปลด	สับ		ดบ.		SF6 ช่างขนส่ง
20	DBA05S-02	สับ	ปลด,ล๊อคคาน		ดบ.	SCADA	DIS สามแยกนางบวช
21	DBA06S-02	สับ	ปลด,ล๊อคคาน		ดบ.	SCADA	SF6 โรงกลิ้งนางบวช
22	ย้ายโหลด DBA05 บางส่วนไปจ่ายจาก DBA04						
23	DBA0BVB-03	ปลด	สับ		DBA		- ขนานบัส
24	DBA04S-02	ปลด	สับ		ดบ.		SF6 สามแยกนางบวช
25	DIS ชั่วคราว(DBA05)	สับ	ปลด(ใช้โหลดบัสเตอร์)		ดบ.		DIS สามแยกนางบวช(ข้ามถนน)
26	DBA0BVB-03	สับ	ปลด		DBA		- ขนานบัส
27	ย้ายโหลด DBA01 บางส่วนไปจ่ายจาก DBA05						
28	DBA01S-03	ปลด	สับ		ดบ.	SCADA	SF6 โรงเรียนธรรมโชติ
29	DBA01S-16	สับ	ปลด,ล๊อคคาน		ดบ.		SF6 ป้อมตำรวจนางบวช
30	เมื่อพร้อมดับไฟ						
31	DBA01VB-01	สับ	ปลด		DBA		-

ที่	รหัสอุปกรณ์	สภาพอุปกรณ์ ปกติก่อน ดำเนินการ	ดำเนินการ	เวลา	ผู้ดำเนินการ	ผู้สั่งการ	หมายเหตุ	
32	DBA05VB-01	สับ	ปลด		DBA		-	-
33	DBA06VB-01	สับ	ปลด		DBA		-	-
34	DBA01S-01	สับ	ปลด		ดบ.		DIS	POT HEAD F.1
35	DBA05S-01	สับ	ปลด		ดบ.		DIS	POT HEAD F.5
36	DBA06S-01	สับ	ปลด		ดบ.		DIS	POT HEAD F.6
37	แจ้ง กฟส.ดบ. ตรวจสอบ SF6 DBA02S-02 รั่วตัดฉนวนบางบวช อยู่สถานะ OFF ให้ล็อกคาน							
38	แจ้งพื้นที่ไฟดับให้ชุดปฏิบัติงานทราบ							
39	แจ้งชุดทำงานให้ทำการ Test ไฟพร้อม Short ground จุด G1							
40	แจ้งชุดทำงานให้ทำการ Test ไฟพร้อม Short ground จุด G2							
41	แจ้งชุดทำงานให้ทำการ Test ไฟพร้อม Short ground จุด G3							
42	แจ้งชุดทำงานให้ทำการ Test ไฟพร้อม Short ground จุด G4							
43	แจ้งชุดทำงานให้ทำการ Test ไฟพร้อม Short ground จุด G5							
44	แจ้งชุดทำงานให้ทำการ Test ไฟพร้อม Short ground จุด G6							
45	แจ้งชุดทำงานให้ทำการ Test ไฟพร้อม Short ground จุด G7							
46	เมื่อชุดปฏิบัติงาน Test ไฟ และ Short Ground พร้อมลงใน Wesafe เรียบร้อยแล้ว							
47	แจ้งชุดปฏิบัติงานปฏิบัติงานได้							
48	DBN-KT1A	"OLTC" Manual	"OLTC" Auto		EGAT		-	-
49	DBN-KT2A//KT3A	"OLTC" Manual	"OLTC" Auto		EGAT		-	-
50	HKA-TP2	"OLTC" Manual	"OLTC" Auto		ศ.ลพบุรี		-	-
51	XCA-TP1	"OLTC" Manual	"OLTC" Auto		XCA		-	-
52	XCA02VB-01	"OFF" Auto Reclose	"ON" Auto Reclose		XCA		-	-
53	HKA06VB-01	"OFF" Auto Reclose	"ON" Auto Reclose		ศ.ลพบุรี		-	-
สิ้นสุด Switching ช่วงเช้า								
54	เมื่อชุดปฏิบัติงานทำงานแล้วเสร็จ พร้อมย้ายโหลดกลับ							
55	DBN-KT1A	"OLTC" Auto	"OLTC" Manual		EGAT		-	-
56	DBN-KT2A//KT3A	"OLTC" Auto	"OLTC" Manual		EGAT		-	-
57	HKA-TP2	"OLTC" Auto	"OLTC" Manual		ศ.ลพบุรี		-	-
58	XCA-TP1	"OLTC" Auto	"OLTC" Manual		XCA		-	-
59	XCA02VB-01	"ON" Auto Reclose	"OFF" Auto Reclose		XCA		-	-
60	HKA06VB-01	"ON" Auto Reclose	"OFF" Auto Reclose		ศ.ลพบุรี		-	-
61	แจ้งชุดทำงานให้ทำการ ปลด Short ground จุด G1							
62	แจ้งชุดทำงานให้ทำการ ปลด Short ground จุด G2							
63	แจ้งชุดทำงานให้ทำการ ปลด Short ground จุด G3							
64	แจ้งชุดทำงานให้ทำการ ปลด Short ground จุด G4							
65	แจ้งชุดทำงานให้ทำการ ปลด Short ground จุด G5							
66	แจ้งชุดทำงานให้ทำการ ปลด Short ground จุด G6							
67	แจ้งชุดทำงานให้ทำการ ปลด Short ground จุด G7							
68	ยืนยันการลงข้อมูลใน Wesafe เรียบร้อยแล้ว							
69	DBA01S-01	ปลด	สับ		ดบ.		DIS	POT HEAD F.1
70	DBA05S-01	ปลด	สับ		ดบ.		DIS	POT HEAD F.5
71	DBA06S-01	ปลด	สับ		ดบ.		DIS	POT HEAD F.6
72	DBA01VB-01	ปลด	สับ คง OFF Auto Reclose		DBA		-	-

ที่	รหัสอุปกรณ์	สภาพอุปกรณ์ ปกติก่อน ดำเนินการ	ดำเนินการ	เวลา	ผู้ดำเนินการ	ผู้สั่งการ	หมายเหตุ	
73	DBA05VB-01	ปลด	สับ คง OFF Auto Reclose		DBA		-	-
74	DBA06VB-01	ปลด	สับ คง OFF Auto Reclose		DBA		-	-
75	ย้ายโหลด DBA01 กลับจาก DBA05							
76	DBA01S-16	ปลด	สับ		ดบ.		SF6	ป้อมตำรวจนางบวช
77	DBA01S-03	สับ	ปลด		ดบ.	SCADA	SF6	โรงเรียนธรรมโชติ
78	ย้ายโหลด DBA05 กลับจาก DBA04							
79	DBA0BVB-03	ปลด	สับ		DBA		-	ขนานบัส
80	DIS ชั่วคราว(DBA05)	ปลด	สับ		ดบ.		DIS	สามแยกนางบวช(ข้ามถนน)
81	DBA04S-02	สับ	ปลด, ล็อคคาน		ดบ.		SF6	สามแยกนางบวช
82	DBA0BVB-03	สับ	ปลด		DBA		-	ขนานบัส
83	ย้ายโหลด DBA05,06 กลับจาก HKA06							
84	DBA05S-02	ปลด <i>ล็อคคาน</i>	สับ		ดบ.	SCADA	DIS	สามแยกนางบวช
85	DBA06S-02	ปลด <i>ล็อคคาน</i>	สับ		ดบ.	SCADA	SF6	โรงกลึงนางบวช
86	DBA05S-04	สับ	ปลด		ดบ.		SF6	ข้างขนส่ง
87	DBA05S-08	สับ	ปลด		ดบ.		SF6	โรงสีบุญเจริญ
88	DBA05S-06	ปลด <i>ล็อคคาน</i>	สับ		ดบ.	SCADA	SF6	หลังป้อมตำรวจเขาพระ
89	DBA05S-33	สับ	ปลด		ดบ.	SCADA	SF6	หน้าโรงแรม พีเอสเฮาส์
90	ย้ายโหลด DBA04 บางส่วนไปจ่ายจาก XCA02							
91	DBA04S-04	ปลด	สับ		สข.	SCADA	SF6	บางแวก
92	DBA03S-04	สับ	ปลด		สข.	SCADA	SF6	หมอจรัญ
93	DBN-KT1A	"OLTC" Manual	"OLTC" Auto		EGAT		-	-
94	DBN-KT2A//KT3A	"OLTC" Manual	"OLTC" Auto		EGAT		-	-
95	HKA-TP2	"OLTC" Manual	"OLTC" Auto		ศ.ลพบุรี		-	-
96	XCA-TP1	"OLTC" Manual	"OLTC" Auto		XCA		-	-
97	XCA02VB-01	"OFF" Auto Reclose	"ON" Auto Reclose		XCA		-	-
98	DBA01VB-01	"OFF" Auto Reclose	"ON" Auto Reclose		DBA		-	-
99	DBA05VB-01	"OFF" Auto Reclose	"ON" Auto Reclose		DBA		-	-
100	DBA06VB-01	"OFF" Auto Reclose	"ON" Auto Reclose		DBA		-	-
101	HKA06VB-01	"OFF" Auto Reclose	"ON" Auto Reclose		ศ.ลพบุรี		-	-
	สิ้นสุด Switching ทั้งหมด							

แผ่นที่ 1

แผนผัง Single line Diagram แสดงพื้นที่ที่ตีไฟ เพื่องานปรับปรุงระบบ 22 เควี แยกย่านนอน
 วงจร DBA05 บริเวณ Dis ชั่วคราวแยกวัดเขาคู้ขึ้น ถึง Dis ชั่วคราวศาลาร้านขายข้าวสาร
 วงจร DBA06 บริเวณ DB6S-02 โรงกึ่งถึงบางบางถึง DBA6S-03 หน้าตง.ขนส่งเดิมบางบาง

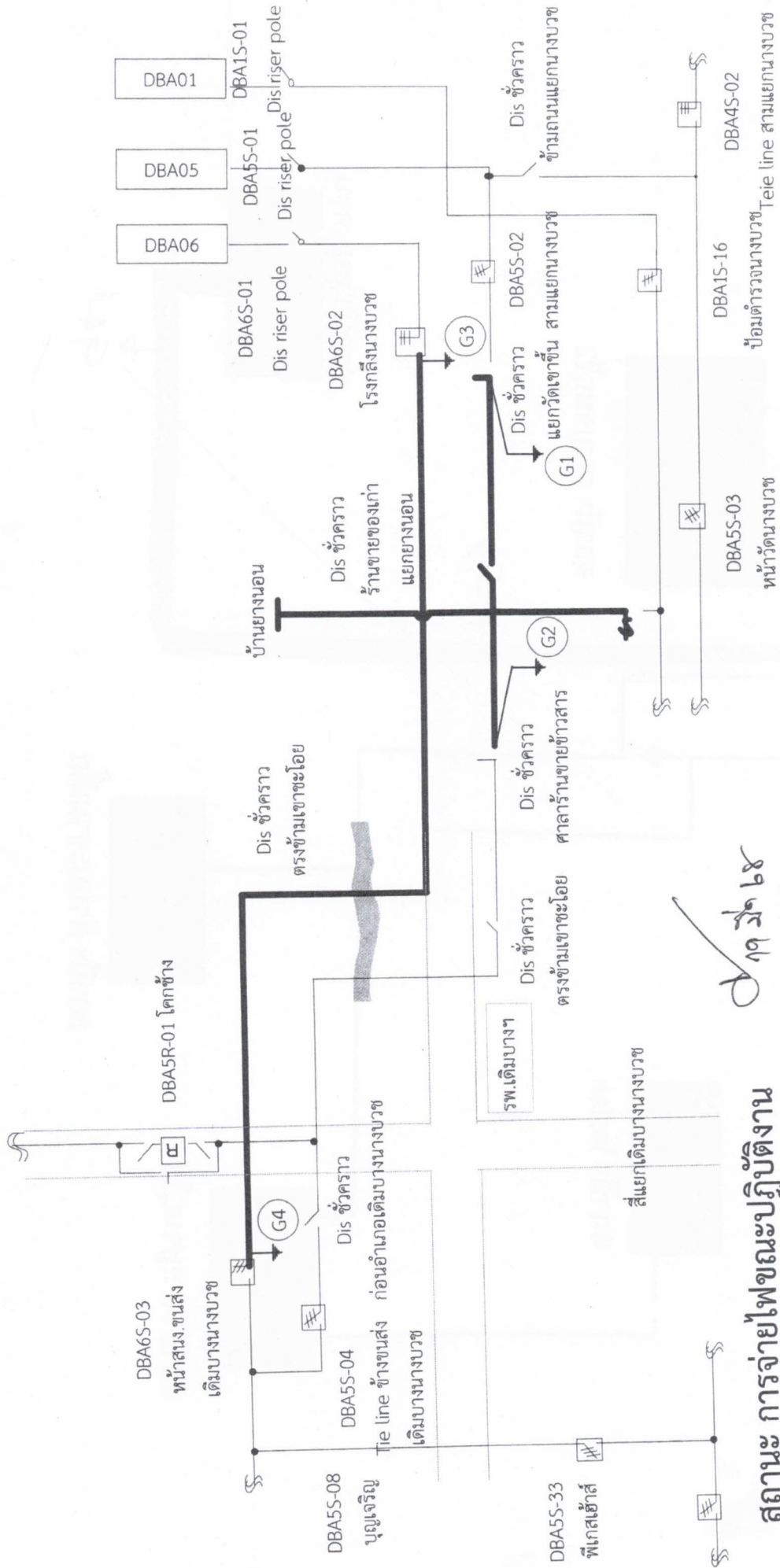

19/3/68

สถานะ การจ่ายไฟขณะปฏิบัติงาน

วันเสาร์ที่ 29 มีนาคม 2568 ตั้งแต่เวลา 08.30 - 17.00 น.
 หมายเหตุ — บริเวณที่ขอตัดไฟปฏิบัติงาน

แผนที่ 2

แผนผัง Single line Diagram แสดงพื้นที่ดับไฟ เพื่องานปรับปรุงระบบ 22 เควี บริเวณสามแยกนางบวช

วงจร DBA01 ตั้งแต่ DIS1S-01 หน้า สฟฟ.ตบ. ถึง SF6 DBA1S-16 บ่อมตำรวจนางบวช
 วงจร DBA05 บริเวณ DIS5S-01 หน้า สฟฟ.ตบ. ถึง DIS ชั่วคราวข้ามถนนแยกนางบวช, SF6 DBA5S-02 สามแยกนางบวช
 วงจร DBA06 บริเวณ DIS6S-01 หน้า สฟฟ.ตบ. ถึง DB6S-02 โรงกลึงนางบวช

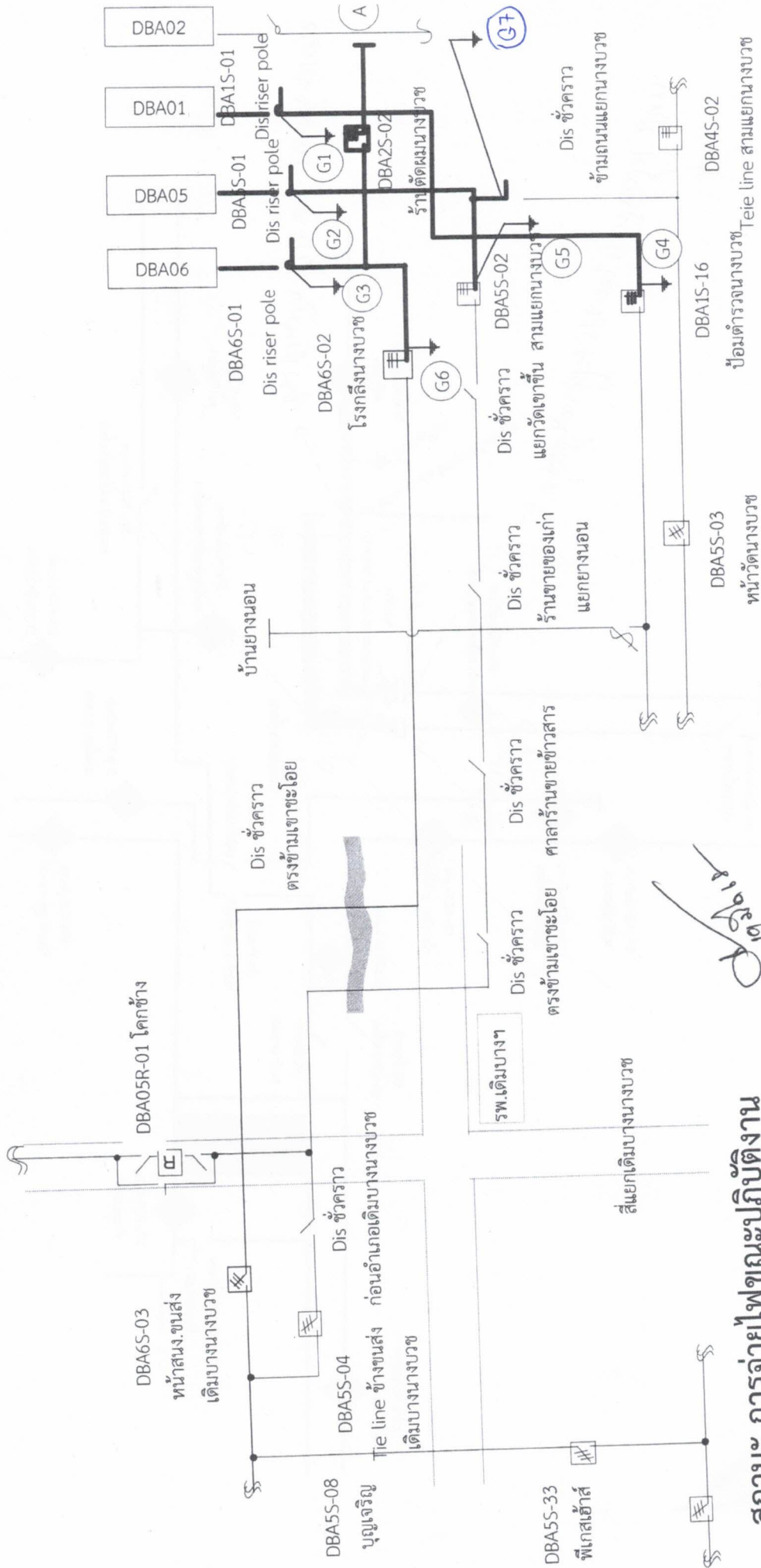

สถานะ การจ่ายไฟขณะปฏิบัติงาน

วันอาทิตย์ที่ 30 มีนาคม 2568 ตั้งแต่เวลา 08.30 - 17.00 น.

หมายเหตุ — บริเวณที่ขอตัดไฟปฏิบัติงาน

จุด A ชุดขอทไลนักระเข้าสู่พรรณปลดจุดเชื่อม SF6 DBA2S-02 และ รือถนนสายช่วงข้ามถนน

แผนผัง Single line Diagram แสดงพื้นที่ดับไฟ เพื่องานปรับปรุงระบบ 22 เควี บริเวณหน้า รพ.เดิมบางนางบวช
 วงจร DBA05 บริเวณ จุดตัดเตส จุด A หน้า รพ.คบ. ถึงจุดตัดเตส จุด B ก่อนข้ามสะพานเขาพระ

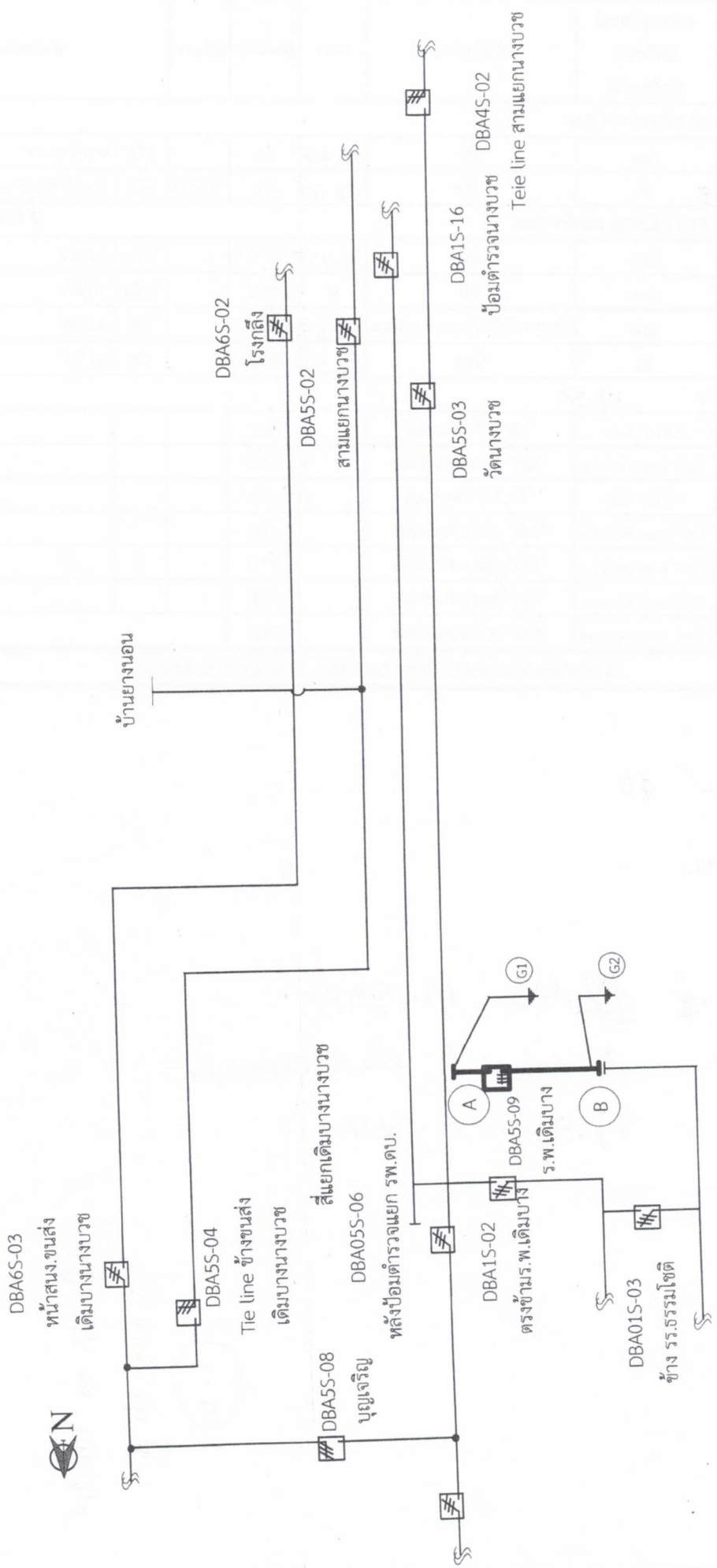

สถานะ การจ่ายไฟขณะปฏิบัติงาน

วันจันทร์ที่ 31 มีนาคม 2568 ตั้งแต่เวลา 08.30 - 17.00 น.
 หมายเหตุ — บริเวณที่ขอตัดไฟปฏิบัติงาน
 จุดตัดเตส A,B ชุดออกไลน์กระแสเข้าสู่พรรณบุรี ดำเนินการ

17/3/68