

วิทยุขอตัดไฟ



การไฟฟ้าส่วนภูมิภาค
PROVINCIAL ELECTRICITY AUTHORITY

เลขที่ ก.ต.อมน.(ปน.) 357 /2568

ชื่อผู้รับ นายพัทธนันท์ พิชิตสุวรรณชล

ชื่อผู้ส่ง นายสมศักดิ์ นุชสาย

วันที่ 19 มี.ค. 2568

ตำแหน่ง อภ.ปน.(ก.ต)

ตำแหน่ง ผจก.กฟส.อมน.

ด้วยการ กฟส.อุ้มน้อย ขอตัดไฟระบบ 22 เควี เชื่อมโยงระบบจำหน่าย 22 เควี ในชื่อยอนามัยรางปลาชิว ถนนพุทธศาสตร์ ตามแผนผังสังเขปแนบ จำนวน 1 แผ่น ดังนี้

ที่	พิดเดอร์	วัน/เดือน/ปี	ตั้งแต่เวลา	ถึงเวลา	ลักษณะงานที่ปฏิบัติ/บริเวณ	จาก	ถึง	ผู้ควบคุมงาน
1.	ONB03	6 เม.ย. 68	08.00 น.	17.00 น.	เพื่อปรับปรุงระบบจำหน่าย 22 เควี เชื่อมโยงระบบจำหน่าย 22 เควี ในชื่อยอนามัยรางปลาชิว	ปลดไลน์แยก ปากชื่อยอนามัยรางปลาชิว	-	นายวรพจน์ แก่นสวาสดี 094-439-2261
2.	ONB07.	6 เม.ย. 68	08.00 น.	17.00 น.		SF6 ชค. สามแยกท้ายชื่อยอนามัยรางปลาชิว	-	

พื้นที่ที่มีผู้ใช้ไฟได้รับผลกระทบ(ไฟดับ) บ้านพัก ร้านค้า และบริษัท ในซอยอนามัยรางปลาชิว

ผู้ประสานงานการดับไฟ ชื่อ นายเกียรติศักดิ์ ขาวหนู ตำแหน่ง พชง.6 ผปบ. โทร. 063-246-4953

พื้นที่ ที่ขอดับไฟปฏิบัติงานมีสายเคเบิลใยแก้วนำแสงของ กฟผ. (หากมีโอกาสชำรุด ผศส.กรส.(ก.3) จะไปตรวจสอบก่อนปฏิบัติงาน)

1. มีสายเคเบิลใยแก้วนำแสง 1.1 มีโอกาสชำรุด 1.2 ไม่มีโอกาสชำรุด
2. ไม่มีสายเคเบิลใยแก้วนำแสง
3. พิกัดพื้นที่ดับไฟ 3.1 เริ่มต้น Lat : 13.6678963,100.316286
3.2 สิ้นสุด Lat : 13.6662504,100.3073195



(นายสมศักดิ์ นุชสาย)

ตำแหน่ง ผจก.กฟส.อมน.

19 มีนาคม 2568

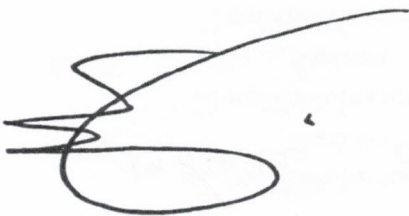

แผนกปฏิบัติการฯ

โทร 02-420-6656

สำหรับแผนควบคุมการจ่ายไฟ (ผคฟ.) กฟภ.๓
เรียน อก.ปบ.(ก.๓)

ผคฟ. พิจารณาแล้วเห็นควร

อนุมัติให้ดับไฟตามคำขอข้อ 1. ฟีดเดอร์ 00B3 จาก Hotline clamp ไปจนถึง ปลายสาย
 ในวันที่ 6 มิ.ย. 68 ตั้งแต่เวลา 08.00 น. ถึง 17.00 น. ตามใบสั่งทำสวิตซ์ซึ่งเลขที่ 525/2568

อนุมัติให้ดับไฟตามคำขอข้อ 2. ฟีดเดอร์ 00B7 จาก SP6 ที่บริเวณหนองสี ถึง ปลายสาย
 ในวันที่ 6 มิ.ย. 68 ตั้งแต่เวลา 08.00 น. ถึง 17.00 น. ตามใบสั่งทำสวิตซ์ซึ่งเลขที่

พนักงานศูนย์ฯ นาย อภิสิทธิ์ อรรถพรวิรัตน์ ประสานงานการขอดับไฟกับ นายเกียรติศักดิ์ วัฒน

อภิสิทธิ์
 (นายอภิสิทธิ์ อรรถพรวิรัตน์)
 206.5 ทททหน.๓๗.

สำหรับผู้อนุมัติ



ที่ ก.๓ กปบ.(คฟ.)
 เรียน ผจก. กฟภ.๓ นร.
 อก.บช.(ก.๓), อก.วว.(ก.๓)
 อนุมัติ และแจ้ง จป. เพื่อตรวจสอบความปลอดภัย
 พร้อมทั้งลงข้อมูลแจ้งแผนดับไฟลงใน www.pea.co.th

ขั้นตอนการสวิตซ์ซึ่ง 1 แผน
 แผนผังแนบ 1 แผน
 ผจฟ. - (สถานี -)
 เพื่อทราบ และจัดพนักงานเข้าปฏิบัติงานร่วมกับศูนย์ฯ นครปฐม
 ตั้งแต่เวลา - น. เป็นต้นไป จนกว่างานจะแล้วเสร็จ

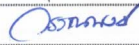

(นายเลอพงศ์ แก่นจันทร์)
 รก.ปบ.(ก3) ปฏิบัติงานแทน อก.ปบ.(ก3)

หน้าที 1 จาก 1
ใบสั่งทำ Switching

1. สถานที่ทำงาน	บริเวณชอยอนามัยรางปลาชิว (ONB03, 07)					
2. กำหนดวันที่ทำงาน	6 เม.ย. 68	ระหว่าง	08.00 น.	ถึง	17.00 น.	
3. ผู้ขอทำงาน	กฟส.อมน.	งานที่ทำ	ปรับปรุงระบบจำหน่าย		ตามใบขอปฏิบัติงาน 525/2568	
4. เตรียมการ Switching โดย	นายศุภสวัสดิ์ ธาราจารุสวัสดิ์				วันที่	26 มีนาคม 2568
5. ตรวจสอบ Switching โดย					วันที่	26 มีนาคม 2568
6. อนุมัติ Switching โดย					วันที่	26 มีนาคม 2568
7. สั่งทำ Switching โดย	1. นายนครินทร์, นายพีรภัทร, นายขุนทอง, นายพนิด				(กะ1 00.00 น. - 08.00 น.)	
	2. นายศุภสวัสดิ์, นายอนุสรณ์, นายวรรณพงษ์, นายมนโชน				(กะ2 08.00 น. - 16.00 น.)	
	3. นายจิรวัฒน์, นายวัฒนา, นายพิชชา, นายวีรวัชร, นายอมร				(กะ3 16.00 น. - 24.00 น.)	

ที่	รหัสอุปกรณ์	สภาพอุปกรณ์ ปกติก่อน ดำเนินการ	ดำเนินการ	เวลา	ผู้ดำเนินการ	ผู้สั่งการ	หมายเหตุ
1	ตรวจสอบอุปกรณ์ป้องกันและตัดตอนก่อนทำการ Switching						
2	ONB03VB-01	"ON" Auto Reclose	"OFF" Auto Reclose		ONB		-
3	ONB07VB-01	"ON" Auto Reclose	"OFF" Auto Reclose		ONB		-
4	เมื่อพร้อมดับไฟ						
5	SF6 โล้น ONB07	สับ	ปลด, ล็อคคาน		อมน.		SF6 ชด. สามแยกท้ายชอยอนามัยรางปลาชิว
6	แจ้งผู้ควบคุมงานทำการ ปลดโหลดไลน์วงจร ONB03 บริเวณพื้นที่ดับไฟ (ตามแผนผังแนบ)						
7	หลังจาก ปลดโหลดไลน์วงจร ONB03 บริเวณพื้นที่ดับไฟ (ตามแผนผังแนบ) เรียบร้อย						
8	แจ้งผู้ควบคุมงานให้ Hotline ทำการ ปลด Hotline Clamp จุดเชื่อมสายไลน์แยก ปากชอยชอยอนามัยรางปลาชิว ออก ทั้งสามเฟส						
9	หลังจาก Hotline ทำการ ปลด Hotline Clamp จุดเชื่อมสายไลน์แยก ปากชอยชอยอนามัยรางปลาชิว ออก ทั้งสามเฟส เรียบร้อย						
10	แจ้งพื้นที่ไฟดับให้ผู้ควบคุมงานทราบ						
11	แจ้งผู้ควบคุมงานทำการ Test ไฟ Short Ground จุด G1						
12	แจ้งผู้ควบคุมงานทำการ Test ไฟ Short Ground จุด G2						
13	หลังจากทำการ Short Ground ครบทุกจุด พร้อมลงรายละเอียดใน Wesafe เรียบร้อย						
14	ONB03VB-01	"OFF" Auto Reclose	"ON" Auto Reclose		ONB		-
15	ONB07VB-01	"OFF" Auto Reclose	"ON" Auto Reclose		ONB		-
16	แจ้งผู้ควบคุมงานให้ปฏิบัติงานได้						
***** สิ้นสุด Switching ช่วงแรก *****							
17	หลังจากผู้ควบคุมงานแจ้งปฏิบัติงานแล้วเสร็จ						
18	ตรวจสอบ Dis. ติดตั้งใหม่ ตัดไลน์วงจร ONB03 บริเวณปากชอยชอยอนามัยรางปลาชิว ติดตั้งเรียบร้อย สถานะ OPEN						
19	ตรวจสอบ Dis. ติดตั้งใหม่ Tie Line วงจร ONB03-07 บริเวณกลางชอยอนามัยรางปลาชิว ติดตั้งเรียบร้อย สถานะ OPEN						
20	แจ้งผู้ควบคุมงานทำการ ปลด Short Ground จุด G1						
21	แจ้งผู้ควบคุมงานทำการ ปลด Short Ground จุด G2						
22	หลังจากทำการ ปลด Short Ground ออก ครบทุกจุด พร้อมยืนยันลงใน Wesafe เรียบร้อย						
23	ONB03VB-01	"ON" Auto Reclose	"OFF" Auto Reclose		ONB		-
24	ONB07VB-01	"ON" Auto Reclose	"OFF" Auto Reclose		ONB		-
25	เมื่อพร้อมจ่ายไฟ						
26	แจ้งผู้ควบคุมงานให้ Hotline ทำการ เชื่อม Hotline Clamp จุดเชื่อมสายไลน์แยก ปากชอยชอยอนามัยรางปลาชิว เข้า ทั้งสามเฟส						
27	หลังจาก Hotline ทำการ เชื่อม Hotline Clamp จุดเชื่อมสายไลน์แยก ปากชอยชอยอนามัยรางปลาชิว เข้า ทั้งสามเฟส เรียบร้อย						
28	Dis. โล้น ONB03	ปลด	สับ		อมน.		DIS ปากชอยชอยอนามัยรางปลาชิว
29	SF6 โล้น ONB07	ปลด	สับ		อมน.		SF6 ชด. สามแยกท้ายชอยอนามัยรางปลาชิว
30	แจ้งผู้ควบคุมงานให้ Hotline ทำการ Check Phase Dis. ติดตั้งใหม่ Tie Line วงจร ONB03-07 บริเวณกลางชอยอนามัยรางปลาชิว ได้						
31	หลังจาก Check Phase Dis. ติดตั้งใหม่ Tie Line วงจร ONB03-07 บริเวณกลางชอยอนามัยรางปลาชิว > เฟสตรง เรียบร้อย						
32	ONB03VB-01	"OFF" Auto Reclose	"ON" Auto Reclose		ONB		-
33	ONB07VB-01	"OFF" Auto Reclose	"ON" Auto Reclose		ONB		-
***** สิ้นสุด Switching ทั้งหมด *****							

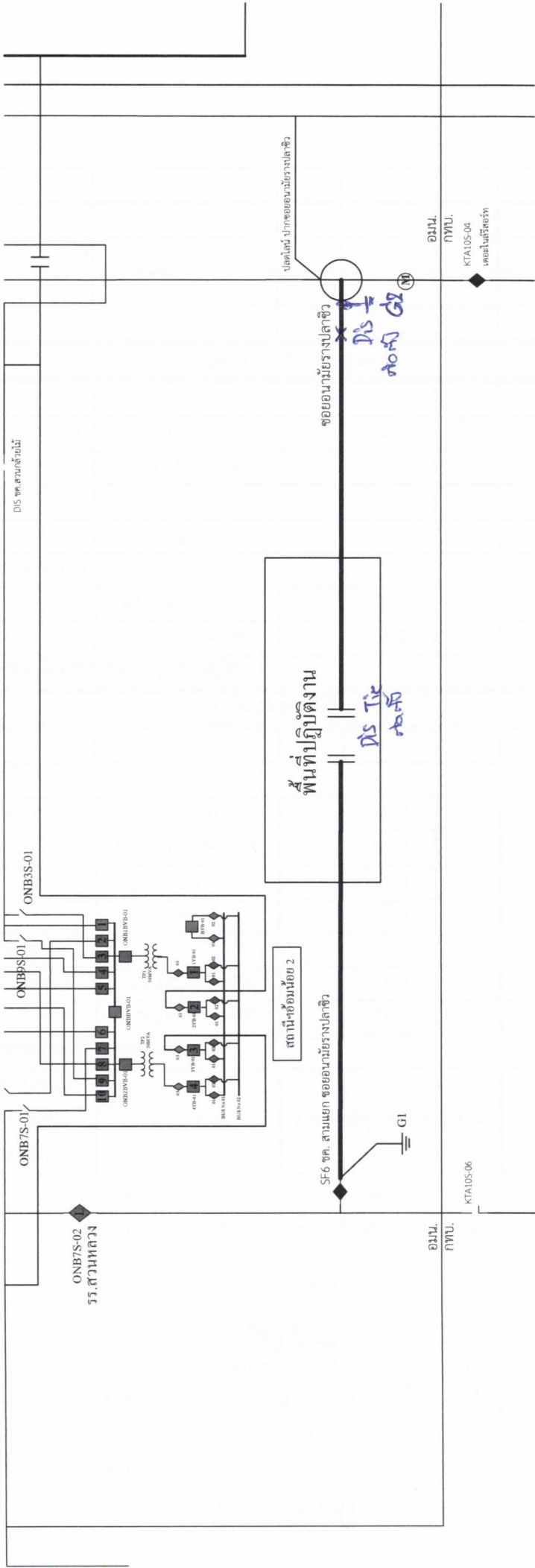

DIS ๓๓.๓๖๓๕๖๖๖๖

ONBBS-01

ONBBS-01

ONBBS-01

ONBBS-01

ONBBS-01

ONBBS-01

ONBBS-01

ONBBS-01

ร.ร. ส่วนกลาง

พื้นที่ปฏิบัติงาน

สถานี-อ่อนน้อม 2

ขอยอนำรังปลาดิว

ปกติได้ ปากขอยอนำรังปลาดิว

Dis G2

Dis G2

G1

อน.น. กทป.

KTA105-06

อน.น. กทป.

KTA105-04

เขตน้ำชีจังหวัด



การไฟฟ้าส่วนภูมิภาค
PROVINCIAL ELECTRICITY AUTHORITY

จาก ผกส.กฟส.อ้อมน้อย

เลขที่

เรื่อง ขออนุมัติดับไฟเพื่อปฏิบัติงาน

อ้างถึง อนุมัติ ก.๓ กวว.(วร) ๑๐๗๒/๒๕๖๗ ลว. ๒๗ พ.ค. ๒๕๖๗

สิ่งที่ส่งมาด้วย แผนผังบริเวณที่ขอดับไฟ

ถึง ผจก.กฟส.อ้อมน้อย

วันที่ ๑๑ มี.ค.๒๕๖๘

เรียน ผจก./ รจก. กฟส.อ้อมน้อย

ด้วยในวันอาทิตย์ที่ ๖ เมษายน ๒๕๖๘ เวลา ๐๘.๓๐ - ๑๖.๓๐ น. ผกส.กฟส.อ้อมน้อย มีแผนปฏิบัติงาน ปบ.๒๒เควี เชื่อมโยงระบบจำหน่าย ซอยอนามัยรางปลาชีว-ชนแดนกระทุ่มแบน โดยมีรายละเอียดวงจรที่ขอดับไฟปฏิบัติงานดังนี้

๑. ระบบสายส่ง ๑๑๕ เควี สถานีฯ.....ตั้งแต่.....
ถึง.....

๒. ระบบจำหน่าย ๒๒ เควี สถานีฯ.....ตั้งแต่ ซอยอนามัยรางปลาชีว.....
ถึง..... (ดับทั้งซอย)

๓. ระบบจำหน่ายแรงต่ำ หม้อแปลง.....ตั้งแต่.....ดับทั้งซอย

ทั้งนี้ ผกส.กฟส.อ้อมน้อย ได้มอบหมายให้ นายวรพจน์ แก่นสวาสดี พนักงานช่างระดับ ๕ หมายเลขโทรศัพท์มือถือ ๐๙๔-๔๓๙๒๒๖๑ เป็นผู้ควบคุมและประสานงานในการดับไฟให้เป็นไปด้วยความเรียบร้อยและแล้วเสร็จภายในเวลาที่กำหนด

(นายเสน่ห์ พยับเดช)

ผ.ก.ส.กฟส.อ้อมน้อย

ผ.บ.บ.,ผ.ก.ส.

- อนุมัติและแจ้งส่วนเกี่ยวข้องดำเนินการ
- ประสานงาน ผกส. พร้อมจัดทำประกาศดับไฟ

(นายสมศักดิ์ นุชสาย)

ผจก.กฟส.อ้อมน้อย

๑๑ มี.ค.๒๕๖๘

แผนก่อสร้าง

โทรศัพท์ ๑๔๓๕๑

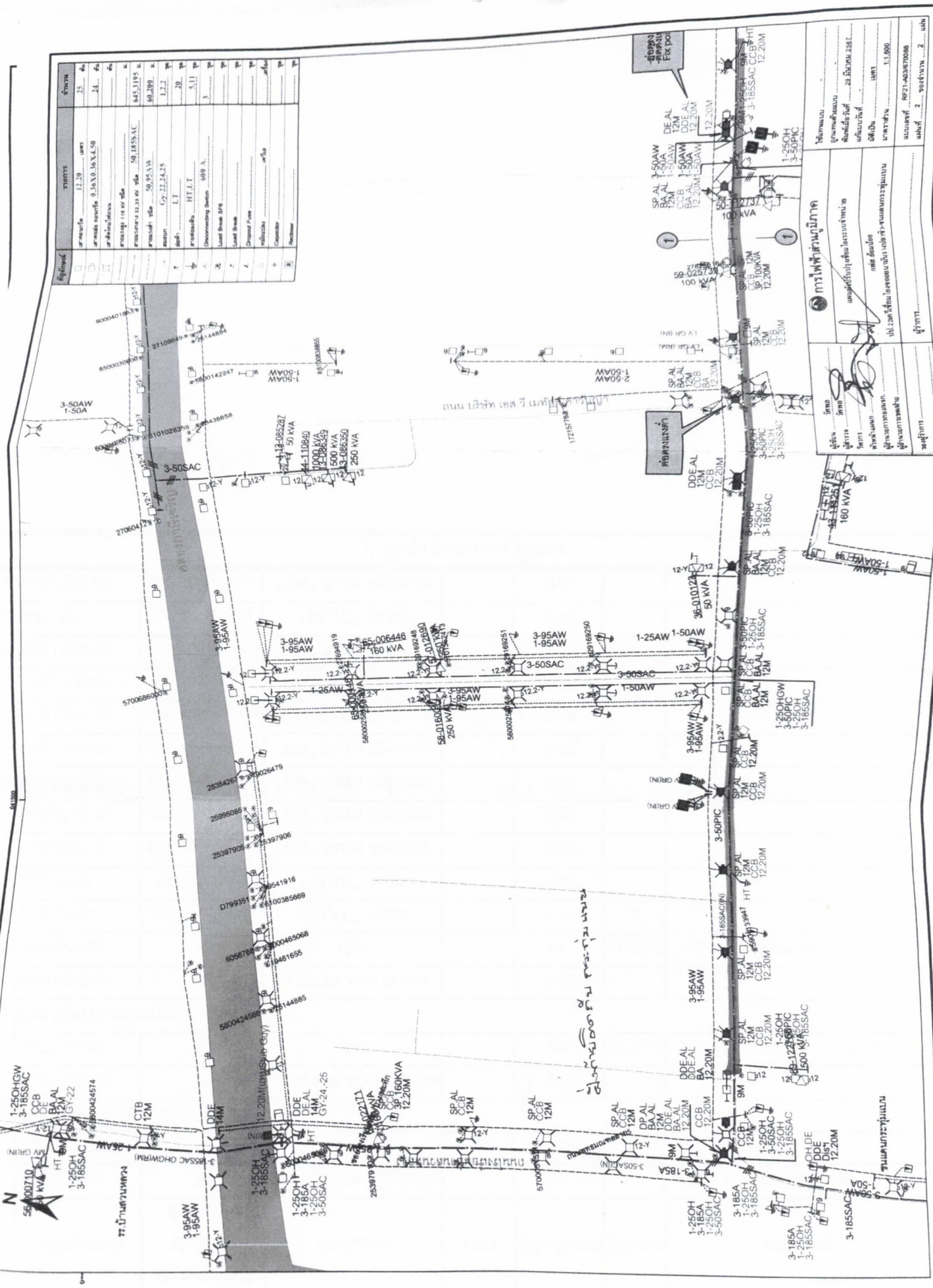

จำแนก	ชนิด	จำนวน	รวม
1	สายไฟฟ้า	12.20	12.20
2	เสาไฟฟ้า	12	12
3	อุปกรณ์
4
5
6
7
8
9
10
11
12
13
14
15
16
17
18
19
20
21
22
23
24
25

การไฟฟ้าส่วนภูมิภาค

แบบร่างแบบร่าง

วันที่: 28 มีนาคม 2561

มาตรา 5

เลขที่: 11,600

แผนที่: RF21-600470088

พื้นที่: 2 ไร่ 2 งาน 25 ตารางวา

ผู้ร่าง: ...

ผู้ตรวจสอบ: ...

ผู้กำกับ: ...

ผู้ควบคุมงาน: ...

ผู้ดำเนินการ: ...

