



การไฟฟ้าส่วนภูมิภาค  
PROVINCIAL ELECTRICITY AUTHORITY

## วิทยุขอตัดไฟ

เลขที่ ก.3.นฐ.(ปบ) 279 /2568 วันที่ 25 มีนาคม 2568  
ชื่อผู้รับ นายพิทอนันท์ โพธิ์สุวรรณชล ตำแหน่ง อก.ปบ.(ก3)  
ชื่อผู้ส่ง นายรัชพล ลิ้มสงวน ตำแหน่ง นทท.9.รักษาการแทน ผจก.กฟส.เมือง นฐ

ด้วย กฟส.เมืองนครปฐม จะดำเนินการปรับปรุงระบบจำหน่าย สถานีไฟฟ้านครปฐม2 ตามแผนผังแนบ จำนวน 1 แผ่น ดังนี้

ที่	ฟีดเดอร์	วัน/เดือน/ปี	ตั้งแต่เวลา	ถึงเวลา	ลักษณะงานที่ปฏิบัติ/บริเวณ	จาก	ถึง	ผู้ควบคุมงาน
1	NPV08	28 มีนาคม 2568	08.30	17.00	ตัดจ่าย NPV08	NPV8VB-01	ปลายสาย	นายชัยศ โพธิ์รัตน์

พื้นที่ที่มีผู้ใช้ไฟได้รับผลกระทบ(ไฟดับ).....

ผู้ประสานงานการดับไฟ ชื่อ นายชัยศ โพธิ์รัตน์ ตำแหน่ง ทส.ปบ โทร 084-6695431

- มีสายเคเบิลใยแก้วนำแสง 1.1  มีโอกาสชำรุด 1.2  ไม่มีโอกาสชำรุด
- / ไม่มีสายเคเบิลใยแก้วนำแสง
- / พิกัดพื้นที่ดับไฟ 3.1 เริ่มต้น Lat,Lon  
3.2 สิ้นสุด Lat,Long :

(นายรัชพล ลิ้มสงวน)

ตำแหน่ง นทท.9.รักษาการแทน ผจก.กฟส.เมืองนครปฐม

สำหรับแผนกควบคุมการจ่ายไฟ (ผคฟ.) กฟภ.3

เรียน อก.ปบ.(ก3)

ผคฟ. พิจารณาแล้วเห็นควร

อนุมัติให้ดับไฟตามคำขอข้อ 1 ฟีดเดอร์ NPV8 จาก NPV8VB-01 ถึง ปลายสาย  
ในวันที่ 28 มี.ค. 68 ตั้งแต่เวลา 08.30 น. ถึง 17.00 น. ตามใบสั่งทำสวิตซ์เลขที่ 528/2568  
 อนุมัติให้ดับไฟตามคำขอข้อ..... ฟีดเดอร์..... จาก..... ถึง.....  
ในวันที่..... ตั้งแต่เวลา..... น. ถึง..... น. ตามใบสั่งทำสวิตซ์เลขที่.....  
พนักงานศูนย์ฯ นาย ชิต มานู ประสานงานการขอตัดไฟกับ นาย ชัยศ โพธิ์รัตน์

สำหรับผู้อนุมัติ

ที่ ก.3 กปบ.(คฟ)

เรียน อก.สฟ.(ก3), อก.วว.(ก3), ผจก. กฟส. นฐ.



(นางสาวรุทกษา รุ่งชูโชค)  
จก. 5 แทน ทส.คฟ.  
ขั้นตอนการสวิตซ์ 1 แผ่น  
แผนผังแนบ 1 แผ่น

อนุมัติ และแจ้ง จป. เพื่อตรวจสอบความปลอดภัย  
พร้อมทั้งลงข้อมูลแจ้งแผนดับไฟลงใน [www.pea.co.th](http://www.pea.co.th)

ผจฟ. .... (สถานี) .....  
เพื่อทราบ และจัดพนักงานเข้าปฏิบัติงานร่วมกับศูนย์ฯ นครปฐม  
ตั้งแต่เวลา ..... น. เป็นต้นไป จนกว่างานจะแล้วเสร็จ

(นายเลอพงศ์ แก่นจันทร์)  
รท.ปบ.(ก3) ปฏิบัติงานแทน อก.ปบ.(ก3)

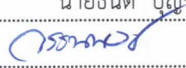
## ใบสั่งทำสวิตชิง

1. สถานที่ทำงาน บริเวณ ซอย 7 - โรงเรียนพระปฐมวิทยาลัย
2. กำหนดวันที่ทำงาน 28 มี.ค. 68 ระหว่าง 08.30 น. ถึง 17.00 น.
3. ผู้ขอทำงาน กฟจ.นธ. งานที่ทำ จ่ายไฟวงจรใหม่ NPV08 ตามใบขอปฏิบัติงาน 528/68
4. เตรียมการสวิตชิงโดย นายธนิศ บุญชู วันที่ 26 มีนาคม 2568
5. ตรวจสอบสวิตชิงโดย  วันที่ 26 มีนาคม 2568
6. อนุมัติสวิตชิงโดย  วันที่ 26 มีนาคม 2568
7. สั่งทำสวิตชิงโดย
1. นายนครินทร์, นายพีรภัทร, นายขุนทอง, นายพนิต (กะ1 00.00 น. - 08.00 น.)
  2. นส.สุภัชชา, นส.พิชยา, นายณัฐกาญจน์, นายศักดิ์สิทธิ์, นายสามารถ (กะ2 08.00 น. - 16.00 น.)
  3. นายศุภสวัสดิ์, นายอนุสรณ์, นายโมโนช, นายวรรณพงษ์ (กะ3 16.00 น. - 24.00 น.)

ที่	รหัสอุปกรณ์	สภาพอุปกรณ์ ปกติก่อน ดำเนินการ	ดำเนินการ	เวลา	ผู้ดำเนินการ	ผู้สั่งการ	หมายเหตุ
1	ตรวจสอบอุปกรณ์ป้องกันและอุปกรณ์ตัดตอนก่อนทำสวิตชิง						
2	ตรวจสอบ NPT03S-07 SF6 ปากช.เล็งเค็งข้าง AIA อยู่ตำแหน่ง OPEN และล็อกคาน						
3	ตรวจสอบ NPT08-02 SF6 หน้าโรงเรียนพระปฐม อยู่ตำแหน่ง OPEN และล็อกคาน						
4	- ดับไฟวงจร NPV08 เพื่อจี้มวงจรจ่ายไฟใหม่						
5	NPV08VB-01	สับ	ปลด		NPV		-
6	NPV08S-01	สับ	ปลด		นธ.		DIS POT HEAD F.8
7	แจ้งพื้นที่ไฟดับให้กฟส.นธ.รับทราบ						
8	แจ้งกฟส.นธ.เทสไฟดับพร้อมลงรายละเอียดใน WE SAFE ให้เรียบร้อย						
9	แจ้งกฟส.นธ.ให้ Hotline ดำเนินการเชื่อมไลน์ NPV08 วงจรใหม่เข้าได้ทั้งสามเฟส						
10	หลังจากกฟส.นธ.ให้ Hotline ดำเนินการเชื่อมไลน์ NPV08 วงจรใหม่เข้าได้ทั้งสามเฟสแล้วเสร็จ						
11	- จ่ายไฟไลน์ NPV08 วงจรใหม่						
12	NPT03VB-01	"ON" Auto Reclose	"OFF" Auto Reclose		NPT		-
13	NPV08S-01	ปลด	สับ		นธ.		DIS POT HEAD F.8
14	NPV08VB-01	ปลด	สับ คง OFF Auto Reclose		NPV		-
15	NPT03S-07	ปลด	สับ		นธ.		SF6 ปากช.เล็งเค็ง(ข้าง AIA)
16	แจ้ง Hotline ทำการเช็คเฟสที่ NPV08S-02 SF6 หน้าโรงเรียนพระปฐม						
17	เมื่อเช็คเฟสแล้วเฟสตรงให้ทำการย้ายโหลดตามผังการจ่ายไฟใหม่						
18	NPT-TP1	"OLTC" Auto	"OLTC" Manual		NPT		-
19	NPV-TP1	"OLTC" Auto	"OLTC" Manual		NPV		-
20	NPV-TP2	"OLTC" Auto	"OLTC" Manual		NPV		-
21	NPV05VB-01	"ON" Auto Reclose	"OFF" Auto Reclose		NPV		-
22	ตัดจ่ายไลน์ NPT03 บางส่วนไปจ่ายจาก NPV08						
23	NPVBVB-01	ปลด	สับ		NPV		- เบรกเกอร์ขนานบัส
24	NPV08S-02	ปลด	สับ		นธ.		SF6 หน้า รร.พระปฐม
25	NPT03S-09	สับ	ปลด(ใช้โหลดบัสเตอร์)		นธ.		DIS รร.พระปฐม
26	NPVBVB-01	สับ	ปลด		NPV		- เบรกเกอร์ขนานบัส
27	ตัดจ่ายไลน์ NPV05 บางส่วนไปจ่ายจาก NPT03						
28	NPT03S-08	ปลด	สับ		นธ.	scada	SF6 ซอย 7

ที่	รหัสอุปกรณ์	สภาพอุปกรณ์ ปกติก่อน ดำเนินการ	ดำเนินการ	เวลา	ผู้ดำเนินการ	ผู้สั่งการ	หมายเหตุ
29	NPT07S-07	สับ	ปลด		นฐ.		SF6 ท้ายชอย7
30	NPT-TP1	"OLTC" Manual	"OLTC" Auto		NPT		- -
31	NPT03VB-01	"OFF" Auto Reclose	"ON" Auto Reclose		NPT		- -
32	NPV-TP1	"OLTC" Manual	"OLTC" Auto		NPV		- -
33	NPV-TP2	"OLTC" Manual	"OLTC" Auto		NPV		
34	NPV05VB-01	"OFF" Auto Reclose	"ON" Auto Reclose		NPV		- -
35	NPV08VB-01	"OFF" Auto Reclose	"ON" Auto Reclose		NPV		- -
สิ้นสุด Switching ทั้งหมด							

# ก่อนดำเนินการ

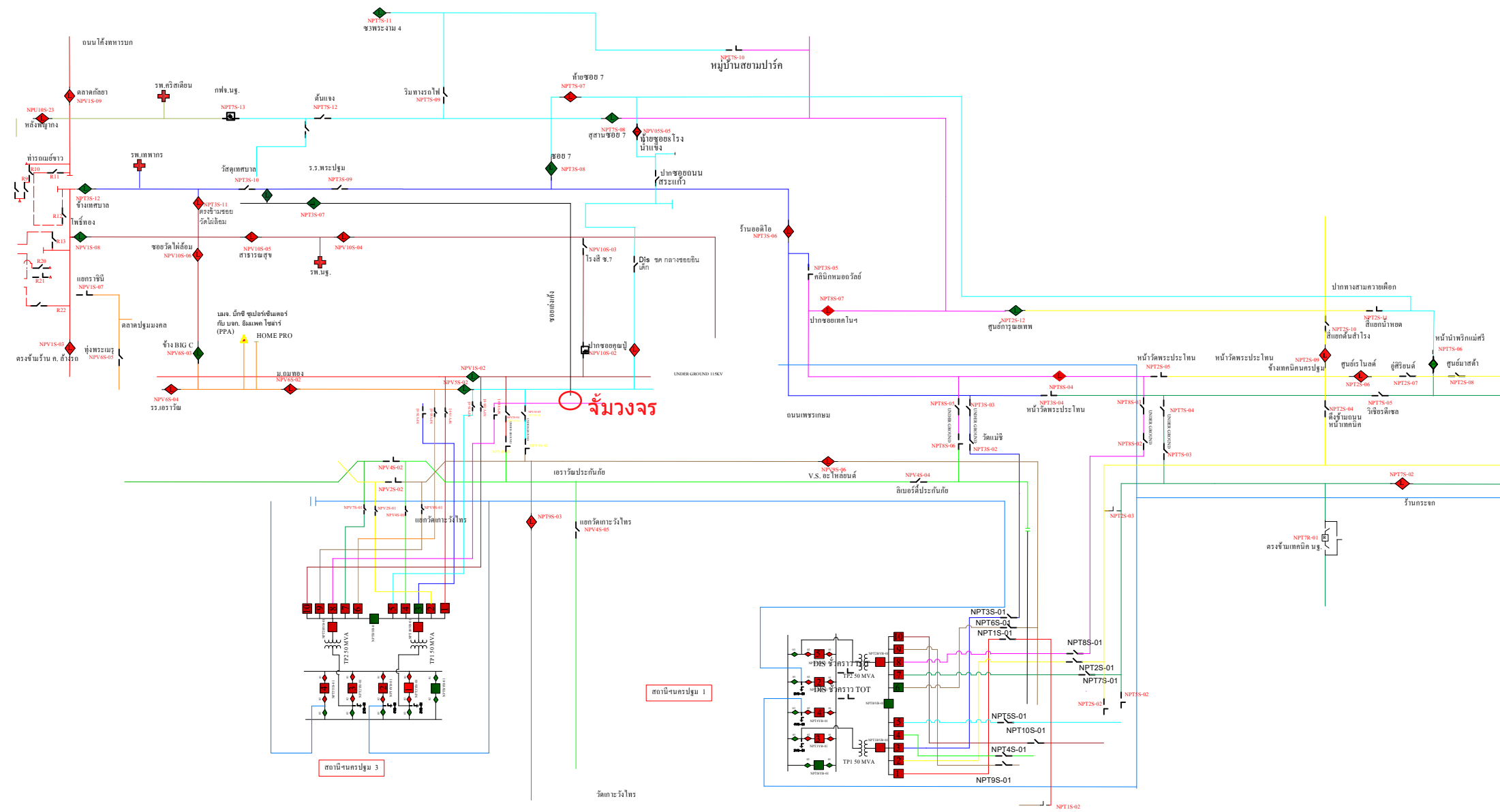

# หลังดำเนินการ

