

สำหรับผู้อนุมัติ

ที่ ก.๓ กปบ.(คฟ.)

เรียน ผจก. กฟผ. นก. กฟผ. จพท.

อก.บช.(ก.๓), อก.วว.(ก.๓)

อนุมัติ และแจ้ง จป. เพื่อตรวจสอบความปลอดภัย
พร้อมทั้งลงข้อมูลแจ้งแผนดับไฟลงใน www.pea.co.th

ขั้นตอนการสวิตชิง 2 แผ่น

แผนผังแนบ 3 แผ่น

ผจพ. - (สถานี -)

เพื่อทราบ และจัดพนักงานเข้าปฏิบัติงานร่วมกับศูนย์ฯ นครปฐม
ตั้งแต่วันที่ - น. เป็นต้นไป จนกว่างานจะแล้วเสร็จ



(นายเลอพงศ์ แก่นจันทร์)

รท.ปบ.(ก3) ปฏิบัติงานแทน อก.ปบ.(ก3)

ใบสั่งทำสวิตชิง

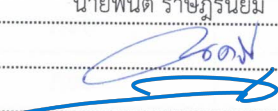
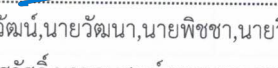
1. สถานที่ทำงาน	แยกเคหะการเกษตร				
2. กำหนดวันที่ทำงาน	29 มี.ค. 68	ระหว่าง	08.30 น.	ถึง	29 มี.ค. 68 16.00 น.
3. ผู้ขอทำงาน	กฟส.พทท.	งานที่ทำ	ให้ ผรม. ปักเสาเหล็กทำบ่อพักสาย		ตามใบขอปฏิบัติงาน 550/2568
4. เตรียมการสวิตชิงโดย	นายพนิต ราชภรณ์นิม			วันที่	28 มีนาคม 2568
5. ตรวจสอบสวิตชิงโดย				วันที่	28 มีนาคม 2568
6. อนุมัติสวิตชิงโดย				วันที่	28 มีนาคม 2568
7. สั่งทำสวิตชิงโดย	1. นายจิรวัดน์, นายวัฒนา, นายพิชชา, นายวีรวัชร, นายอมร 2. นายศุภสวัสดิ์, นายอนุสรณ์, นายวรรณพงษ์, นายโมฆ 3. นายนครินทร์, นายพีรภัทร์, นายขุนทอง, นายพนิต				(กะ1 00.00 น. - 08.00 น.) (กะ2 08.00 น. - 16.00 น.) (กะ3 16.00 น. - 24.00 น.)

ที่	รหัสอุปกรณ์	สภาพอุปกรณ์ ปกติก่อน ดำเนินการ	ดำเนินการ	เวลา	ผู้ดำเนินการ	ผู้สั่งการ	หมายเหตุ
1	ตรวจสอบอุปกรณ์ป้องกันและตัดตอน ก่อนทำการสวิตชิง						
2	BEU-TP1	"OLTC" Auto	"OLTC" Manual		BEU	-	-
3	SLY-TP2	"OLTC" Auto	"OLTC" Manual		SLY	-	-
4	BEU01VB-01	"ON" Auto Reclose	"OFF" Auto Reclose		BEU	-	L=7.28MW.
5	SLY08VB-01	"ON" Auto Reclose	"OFF" Auto Reclose		SLY	-	L=1.54MW.
6	SLY09VB-01	"ON" Auto Reclose	"OFF" Auto Reclose		SLY	-	L=6.52MW.
7	เปลี่ยนทางการจ่ายไฟ SLY09 บางส่วนไปจ่ายจาก BEU02						
8	BEU02VB-01	ปลด	สับ คง OFF Auto Reclose		BEU	-	-
9	BEU01S-07	ปลด	สับ		พทท.	SCADA	SF6 KM.17 ถนน นร.3004(ตรงข้ามกึ่งเก)
10	DIS ชั่วคราว BEU02	สับ	ปลด(ใช้โหลดบัสเตอร์)		พทท.	DIS	เคหะการเกษตร
11	BEU01S-07	สับ	ปลด, ล็อกคาน		พทท.	SCADA	SF6 KM.17 ถนน นร.3004(ตรงข้ามกึ่งเก)
12	เมื่อพร้อมดับไฟ						
13	DIS ชั่วคราว BEU02	สับ	ปลด(ใช้โหลดบัสเตอร์)		พทท.	DIS	ปากซอยศรีกมล(บน)
14	SLY08S-04	สับ	ปลด(ใช้โหลดบัสเตอร์)		พทท.	UG	มอเตอร์เวย์(ล่าง)
15	แจ้ง กฟส.พทท. ตรวจสอบ SF6 SLY04S-05 คลองซอยบน อยู่สถานะ OFF ให้ล็อกคาน						
16	แจ้งพื้นที่ไฟดับให้ชุดปฏิบัติงานทราบ						
17	แจ้งชุดทำงานให้ทำการ Test ไฟพร้อม Short ground จุด G1						
18	แจ้งชุดทำงานให้ทำการ Test ไฟพร้อม Short ground จุด G2						
19	แจ้งชุดทำงานให้ทำการ Test ไฟพร้อม Short ground จุด G3						
20	แจ้งชุดทำงานให้ทำการ Test ไฟพร้อม Short ground จุด G4						
21	เมื่อชุดปฏิบัติงาน Test ไฟ และ Short Ground พร้อมลงใน Wesafe เรียบร้อยแล้ว						
22	แจ้งชุดปฏิบัติงานปฏิบัติงานได้						
23	BEU-TP1	"OLTC" Manual	"OLTC" Auto		BEU	-	-
24	SLY-TP2	"OLTC" Manual	"OLTC" Auto		SLY	-	-
25	BEU01VB-01	"OFF" Auto Reclose	"ON" Auto Reclose		BEU	-	-
26	BEU02VB-01	"OFF" Auto Reclose	"ON" Auto Reclose		BEU	-	-
27	SLY08VB-01	"OFF" Auto Reclose	"ON" Auto Reclose		SLY	-	-
28	SLY09VB-01	"OFF" Auto Reclose	"ON" Auto Reclose		SLY	-	-
สิ้นสุด Switching ช่วงเช้า							
29	เมื่อชุดปฏิบัติงานทำงานแล้วเสร็จ พร้อมย้ายโหลดกลับ						
30	BEU-TP1	"OLTC" Auto	"OLTC" Manual		BEU	-	-

แผนผัง ก้อนดับไฟ บริเวณ ทรงข้าม สฟฟ.พุททมณฑล 3

** ผู้รับจ้าง กส.สฟฟ.พุททมณฑล 3 ปฏิบัติงานปักเหล็ก Sheet Pile กั้นดินเพื่อทำบ่อพักสาย Manhole **

วันเสาร์ที่ 29 มีนาคม 2568 เวลา 08.00 - 17.00 น.

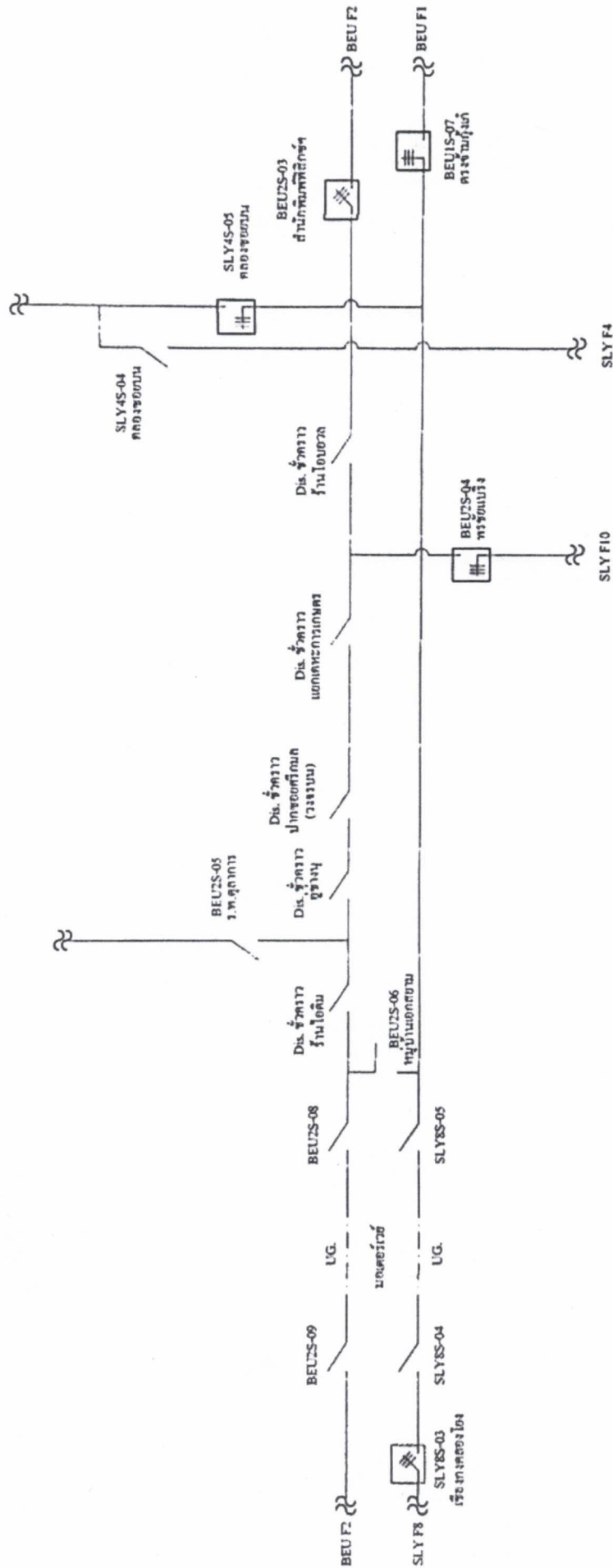

แผนผัง หลังดับไฟ บริเวณ ตรงข้าม สฟฟ.พุทธมณฑล 3
**** ผู้รับจ้าง กส.สฟฟ.พุทธมณฑล 3 ปฏิบัติงานปักเหล็ก Sheet Pile กันดินเพื่อทำบ่อพักสาย Manhole ****
วันเสาร์ที่ 29 มีนาคม 2568 เวลา 08.00 - 17.00 น.

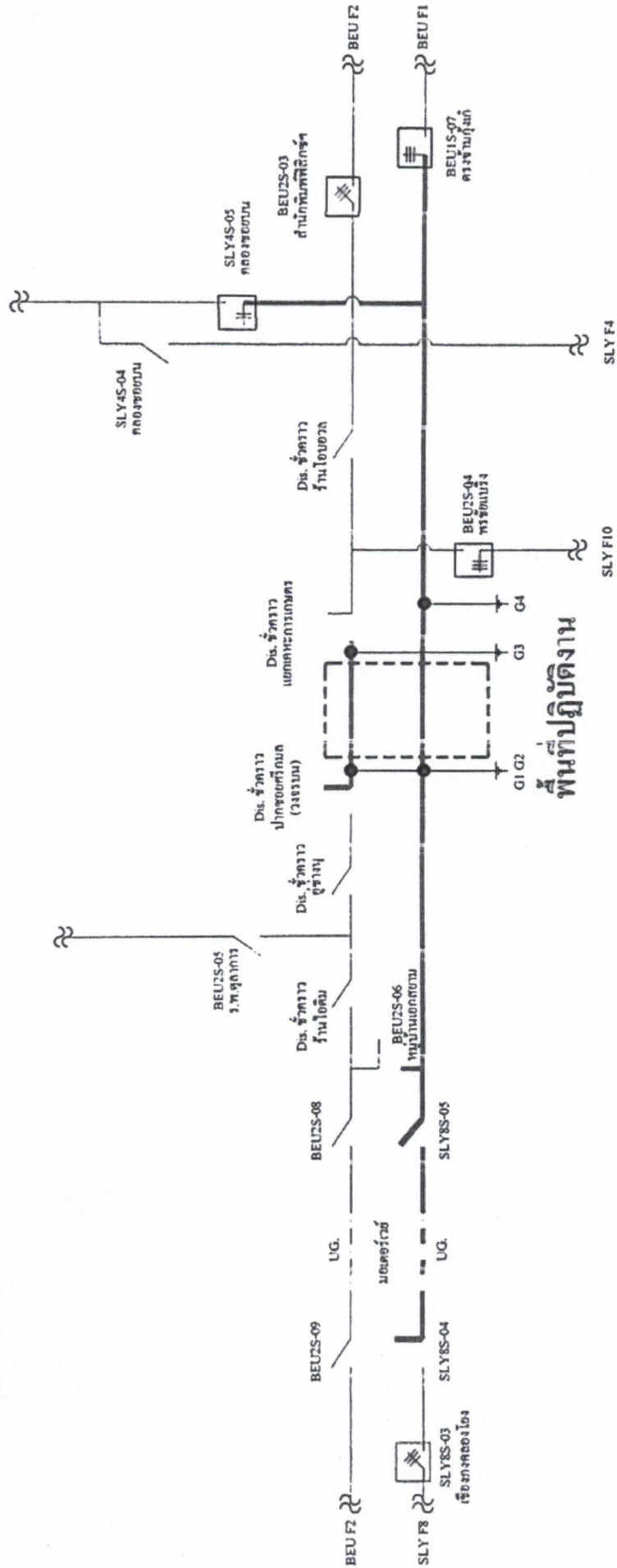

จุดซื้อคร่าวๆ / สถานที่ / พิกัด	
G1 G2	เสาต้น Dis ชค.ปากซอยศรีภมก 13.8724147,100.292977
G3	เสาต้น Dis ชค.แยกเคหะการเกษตร (วางระบบ) 13.8735251,100.2925095
G4	จุดปลูกสายก่อนถึงบ้านยาง (วางรต่ำ) 13.8738486,100.2923612

หมายเหตุ วงจร SLY08 ตั้งแต่ SLY8S-04 ถึง BEUIS-07 ถึง SLY4S-05 ไม่มีโหลดหม้อแปลงเกาะในไลน์



ทิวมนมาก

27 มี.ค. 2568

การไฟฟ้าส่วนภูมิภาค PROVINCIAL ELECTRICITY AUTHORITY

จาก กจค.2(บก2) ถึง ส่วนที่เกี่ยวข้อง
เลขที่ กจค.2(บก2)(วส.) 396 /2568 วันที่ 27 มี.ค. 2568
เรื่อง ขอบัติไฟบริเวณฝั่งตรงข้ามสถานีไฟฟ้าพุทธรณทล 3 จ.นครปฐม
เรียน อก.ปบ.ก.3, ผจก.กฟส.พุทธรณทล

ตามสัญญาจ้างเลขที่ TDDP2-58/2565 ลงวันที่ 16 มีนาคม 2566 กฟภ. ได้ว่าจ้าง บริษัท อาร์ เอส เอส 2016 จำกัด (มหาชน) ก่อสร้างสถานีไฟฟ้าพุทธรณทล 3 จ.นครปฐม โดยครบกำหนดสัญญาวันที่ 23 พฤษภาคม 2568 นั้น

ปัจจุบันอยู่ระหว่างผู้รับจ้างดำเนินการดันท่อลอด Pipe jacking บริเวณด้านหน้าสถานีไฟฟ้าพุทธรณทล 3 โดยจะต้องขุดเปิดพื้นดินบริเวณฝั่งตรงข้ามสถานีไฟฟ้าเพื่อเป็นบ่อรับท่อปลายทางซึ่งมีความลึกมาก และจำเป็นต้องติดตั้ง sheet pile เพื่อป้องกันดินพัง แต่เนื่องด้วยมีระบบจำหน่ายพาดผ่านบริเวณดังกล่าวทำให้ไม่สามารถดำเนินการติดตั้ง sheet pile ได้

ทั้งนี้ เพื่อให้งานก่อสร้างสถานีไฟฟ้าพุทธรณทล 3 จ.นครปฐม เป็นไปด้วยความเรียบร้อยปลอดภัยและแล้วเสร็จตามแผนงานของ กฟภ. ดังนั้น กจค.2(บก2) จึงขอความอนุเคราะห์ดับไฟระบบจำหน่ายบริเวณฝั่งตรงข้ามสถานีไฟฟ้าพุทธรณทล 3 จ.นครปฐม ในวันที่ 29 มีนาคม 2568 เวลา 08.30 - 16.00 น.

จึงเรียนมาเพื่อโปรดพิจารณาและให้ความอนุเคราะห์ต่อไป

(นายณัฐพล คำสวน)
อก.จค.2(บก2)

กจค.2(บก2)
โทร. 9357/นบัสวันท์