



วิทยุขอตัดไฟ

การไฟฟ้าส่วนภูมิภาค
PROVINCIAL ELECTRICITY AUTHORITY

เลขที่ ก.๓.กฟส.กทบ.(ปบ) - ๐๖๑๑/๒๕๖๘

วันที่ ๒๗ มีนาคม ๒๕๖๘

ชื่อผู้รับ นายพัทธนันท์ พิชราสุวรรณชล

ตำแหน่ง อ.ก.ปบ.(ก๓)

ชื่อผู้ส่ง นายมาโนช วาสุกกรี

ตำแหน่ง ร.จก.(ท) รักษาการแทน ผจก.กฟส.กทบ.

ด้วยการไฟฟ้า กฟส.กทบ. จะดำเนินการ ให้ชุดปฏิบัติงาน ผบ.บ.กฟส.กทบ. และ ชุดงานฮอตไลน์ กฟส.สพ. ปฏิบัติงานย้าย
แนวระบบไฟฟ้าแรงสูงด้านหน้าปากทางเข้า บริษัท ทองเสียง จำกัด สถานีไฟฟ้า กระทุ่มแบน 4 ตามแผนผังแนบ จำนวน 4 แผ่น ดังนี้

ที่	พิดเตอร์	วัน/เดือน/ปี	ตั้งแต่เวลา	ถึงเวลา	ลักษณะงานที่ปฏิบัติ/บริเวณ	จาก	ถึง	ผู้ควบคุมงาน
1.	KTD 03	6 เม.ย. 2568	8.30 น.	17.00 น.	ย้ายแนวระบบไฟฟ้าแรงสูง บริเวณ ด้านหน้าปากทางเข้า บริษัท ทองเสียง จำกัด	ปลดจุดเชื่อมสายแรงสูง หัวเสา DDE วงจรบน	ปลดจุดเชื่อมสายแรงสูง หัวเสา DDE วงจรบน	นายฤกษ์ ชนะภัย พง.7
2.	KTD 07					ปลดจุดเชื่อมสายแรงสูง หัวเสา DDE วงจรล่าง	อุปกรณ์ตัดตอนรหัส KTD07S-08	ผบ.บ.กฟส.กทบ. โทร. 098 - 8315274

พื้นที่ที่มีผู้ใช้ไฟได้รับผลกระทบ(ไฟดับ) ตั้งแต่ ปลดจุดเชื่อมสายแรงสูง หัวเสา DDE วงจรบน และ ปลดจุดเชื่อมสายแรงสูง หัวเสา DDE วงจรล่าง
จนถึง ปลดจุดเชื่อมสายแรงสูง หัวเสา DDE วงจรบน และอุปกรณ์ตัดตอนรหัส KTD07S-08 มีผู้ได้รับผลกระทบจากการดับไฟ จำนวน 19 ราย.
ผู้ประสานงานการดับไฟ ชื่อ นายเขมชาติ ฐระกิจจางาม ตำแหน่ง ช.ผ.บ. กฟส.กทบ. โทร. 086 - 5960904

- มีสายเคเบิลใยแก้วนำแสง 1.1 มีโอกาสชำรุด 1.2 ไม่มีโอกาสชำรุด
- ไม่มีสายเคเบิลใยแก้วนำแสง
- พิกัดพื้นที่ดับไฟ 3.1 เริ่มต้น Lat,Long : 13.688083, 100.279296
3.2 สิ้นสุด Lat,Long : 13.688204, 100.280424

(นายมาโนช วาสุกกรี)

ตำแหน่ง ร.จก.(ท) รักษาการแทน ผจก.กฟส.กทบ.

๒๗ มีนาคม ๒๕๖๘

สำหรับแผนกควบคุมการจ่ายไฟ (ผคฟ.) กฟท.๓

เรียน อ.ก.ปบ.(ก๓)

ผคฟ. พิจารณาแล้วเห็นควร

 อนุมัติให้ดับไฟตามคำขอ 1 พิดเตอร์ KTD5 จาก 00E B ถึง 00E C

ในวันที่ 6 เม.ย. 68 ตั้งแต่เวลา 8.30 น. ถึง 17.00 น. ตามใบสั่งทำสวิตช์เลขที่ 560/2568

 อนุมัติให้ดับไฟตามคำขอ 2 พิดเตอร์ KTD7 จาก 00EA ถึง KTD7-0V

ในวันที่ 6 เม.ย. 68 ตั้งแต่เวลา 8.30 น. ถึง 17.00 น. ตามใบสั่งทำสวิตช์เลขที่

พนักงานศูนย์ฯ นาย วิศพงษ์ ลามศิริโพธิ์แก้ว ประสานงานการขอตัดไฟกับ นายเขมชาติ ฐระกิจจางาม

(นายวิศพงษ์ ลามศิริโพธิ์แก้ว)

สำหรับผู้อนุมัติ

ที่ ก.๓ ก.ปบ.(คฟ)

ขั้นตอนการสวิตช์ 3 แผ่น

เรียน อ.ก.สพ.(ก๓), อ.ก.ว.ว.(ก๓), ผจก. นพ.ร. กทว.

แผนผังแนบ 2 แผ่น

อนุมัติ และแจ้ง จป. เพื่อตรวจสอบความปลอดภัย

ผจก. (สถานี -)

พร้อมทั้งลงข้อมูลแจ้งแผนดับไฟลงใน www.pea.co.th



เพื่อทราบ และจัดพนักงานเข้าปฏิบัติงานร่วมกับศูนย์ฯ นครปฐม

ตั้งแต่วันที่ - น. เป็นต้นไป จนกว่างานจะแล้วเสร็จ

(นายเลอพงศ์ แก่นจันทร์)

ร.ก.ปบ.(ก๓) ปฏิบัติงานแทน อ.ก.ปบ.(ก๓)

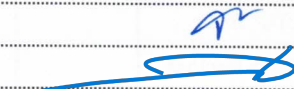
ใบสั่งทำสวิตชิง

1. สถานที่ทำงาน	ด้านหน้าปากทางเข้า บริษัท ทองเสียง จำกัด					
2. กำหนดวันที่ทำงาน	6 เม.ย. 68	เวลา	08.30 น.	ถึง	17.00 น.	
3. ผู้ขอทำงาน	กฟส.กทบ.	งานที่ทำ	ย้ายแนวระบบไฟฟ้า	ตามใบขอปฏิบัติงาน	560/2568	
4. เตรียมการสวิตชิงโดย	นายวัฒนา สามศรีโพธิ์แก้ว			วันที่	1 เมษายน 2568	
5. ตรวจสอบสวิตชิงโดย				วันที่	1 เมษายน 2568	
6. อนุมัติสวิตชิงโดย				วันที่	1 เมษายน 2568	
7. สั่งทำสวิตชิงโดย	<ol style="list-style-type: none"> 1. นายศุภสวัสดิ์, นายอนุสรณ์, นายวรรณพงษ์, นายโมช (กะ1 00.00 น. - 08.00 น.) 2. นายนครินทร์, นายพีรภัทร, นายขุนทอง, นายพนิต (กะ2 08.00 น. - 16.00 น.) 3. น.ส.สุภัชชา, น.ส.พิชญา, นายณัฐกาญจน์, นายศักดิ์สิทธิ์, นายสามารถ (กะ3 16.00 น. - 24.00 น.) 					

ที่	รหัสอุปกรณ์	สภาพอุปกรณ์ ปกติก่อน ดำเนินการ	ดำเนินการ	เวลา	ผู้ดำเนินการ	ผู้สั่งการ	หมายเหตุ
1	ตรวจสอบอุปกรณ์ป้องกันและอุปกรณ์ตัดตอนก่อนทำสวิตชิง						
2	KTD-TP1	"OLTC" Auto	"OLTC" Manual		KTD		- โหลด 9.5 MW
3	KTD-TP2	"OLTC" Auto	"OLTC" Manual		KTD		- โหลด 14.8 MW
4	KTD03VB-01	"ON" Auto Reclose	"OFF" Auto Reclose		KTD		- โหลด 2.7 MW
5	KTD06VB-01	"ON" Auto Reclose	"OFF" Auto Reclose		KTD		- -
6	KTD07VB-01	"ON" Auto Reclose	"OFF" Auto Reclose		KTD		- โหลด 2.3 MW
7	SA1-KT5A	"OLTC" Auto	"OLTC" Manual		EGAT		- โหลด 5.5 MW
8	SA1-KT7A	"OLTC" Auto	"OLTC" Manual		EGAT		- โหลด 6.3 MW
9	SAA01VB-01	"ON" Auto Reclose	"OFF" Auto Reclose		SAA		- โหลด 4.3 MW
10	SAA09VB-01	"ON" Auto Reclose	"OFF" Auto Reclose		SAA		- -
11	SAA10VB-01	"ON" Auto Reclose	"OFF" Auto Reclose		SAA		- โหลด 6.6 MW
12	ย้ายโหลด KTD03 บางส่วนไปจ่ายไฟจาก SAA01						
13	KTD03S-09	ปลด	ล๊ับ		กทบ.	SCADA	SF6 รร.บ้านคลองแค
14	KTD03S-07	ล๊ับ	ปลด, ล็อคคาน		กทบ.		SF6 อนันตภรณ์
15	ย้ายโหลด KTD07 บางส่วนไปจ่ายไฟจาก SAA10						
16	KTD07S-05	ปลด, ล็อคคาน	ล๊ับ		กทบ.		SF6 ตรงข้าม รง. ศิริวัฒนาการหอ
17	KTD06S-03	ปลด	ล๊ับ		กทบ.	SCADA	SF6 หน้าสยามพิตตั้ง
18	KTD07S-08	ล๊ับ	ปลด(ใช้โหลดบัสเตอร์)		กทบ.		DIS บ. เชียงแสน
19	KTD06S-03	ล๊ับ	ปลด		กทบ.	SCADA	SF6 หน้าสยามพิตตั้ง
20	เมื่อพร้อมดับไฟ						
26	แจ้งหน่วยงานทำการปลดโหลดหม้อแปลงในระบบวงจร KTD07 ตั้งแต่ จุดตัด DDE จุด A ถึง KTD07S-08 DIS บ. เชียงแสน						
27	เมื่อหน่วยงานทำการปลดโหลดหม้อแปลงในระบบวงจร KTD07 ตั้งแต่ จุดตัด DDE จุด A ถึง KTD07S-08 DIS บ. เชียงแสน แล้วเสร็จ						
28	แจ้ง Hotline ทำการปลด DDE โหลด KTD07 จุด A ได้ (ตามแผนผังแนบ)						
29	เมื่อ Hotline ทำการปลด DDE โหลด KTD07 จุด A แล้วเสร็จ (ตามแผนผังแนบ)						
21	แจ้งหน่วยงานทำการปลดโหลดหม้อแปลงในระบบวงจร KTD03 ตั้งแต่ KTD03S-07 SF6 อนันตภรณ์ ถึง จุดตัด DDE จุด C						
22	เมื่อหน่วยงานทำการปลดโหลดหม้อแปลงในระบบวงจร KTD03 ตั้งแต่ KTD03S-07 SF6 อนันตภรณ์ ถึง จุดตัด DDE จุด C แล้วเสร็จ						
23	แจ้ง Hotline ทำการปลด DDE โหลด KTD03 จุด B ได้ (ตามแผนผังแนบ)						
24	เมื่อ Hotline ทำการปลด DDE โหลด KTD03 จุด B แล้วเสร็จ (ตามแผนผังแนบ)						

ที่	รหัสอุปกรณ์	สภาพอุปกรณ์ ปกติก่อน ดำเนินการ	ดำเนินการ	เวลา	ผู้ดำเนินการ	ผู้สั่งการ	หมายเหตุ
25	KTD03S-07	ปลด, ล็อคคาน	สับ		กทป.		SF6 อนันตภัณฑ์
32	แจ้ง Hotline ทำการปลด DDE โลว์ KTD03 จุด C ได้ (ตามแผนผังแนบ)						
33	เมื่อ Hotline ทำการปลด DDE โลว์ KTD03 จุด C แล้วเสร็จ (ตามแผนผังแนบ)						
34	แจ้งพื้นที่ไฟดับให้หน่วยงานรับทราบ						
35	แจ้งหน่วยงานเทสไฟ ซ็อกกราวด์ จุด G1						
36	แจ้งหน่วยงานเทสไฟ ซ็อกกราวด์ จุด G2						
37	แจ้งหน่วยงานเทสไฟ ซ็อกกราวด์ จุด G3						
38	แจ้งหน่วยงานเทสไฟ ซ็อกกราวด์ จุด G4						
39	เมื่อไฟฟ้าหน่วยงาน ทำการเทสไฟ และซ็อกกราวด์ ตรวจสอบไฟดับเรียบร้อยทุกจุด พร้อมให้ลงใน WE SAFE ให้เรียบร้อย						
40	แจ้งชุดปฏิบัติงานทำงานได้						
41	KTD-TP1	"OLTC" Manual	"OLTC" Auto		KTD		-
42	KTD-TP2	"OLTC" Manual	"OLTC" Auto		KTD		-
43	KTD03VB-01	"OFF" Auto Reclose	"ON" Auto Reclose		KTD		-
44	KTD06VB-01	"OFF" Auto Reclose	"ON" Auto Reclose		KTD		-
45	KTD07VB-01	"OFF" Auto Reclose	"ON" Auto Reclose		KTD		-
46	SA1-KT5A	"OLTC" Manual	"OLTC" Auto		EGAT		-
47	SA1-KT7A	"OLTC" Manual	"OLTC" Auto		EGAT		-
48	SAA01VB-01	"OFF" Auto Reclose	"ON" Auto Reclose		SAA		-
49	SAA09VB-01	"OFF" Auto Reclose	"ON" Auto Reclose		SAA		-
50	SAA10VB-01	"OFF" Auto Reclose	"ON" Auto Reclose		SAA		-
	สิ้นสุด Switching ช่วงเช้า						
51	เมื่อชุดปฏิบัติงาน ทำงานแล้วเสร็จทุกชุด พร้อมจ่ายไฟทั้งหมด						
52	KTD-TP1	"OLTC" Auto	"OLTC" Manual		KTD		-
53	KTD-TP2	"OLTC" Auto	"OLTC" Manual		KTD		-
54	KTD03VB-01	"ON" Auto Reclose	"OFF" Auto Reclose		KTD		-
55	KTD06VB-01	"ON" Auto Reclose	"OFF" Auto Reclose		KTD		-
56	KTD07VB-01	"ON" Auto Reclose	"OFF" Auto Reclose		KTD		-
57	SA1-KT5A	"OLTC" Auto	"OLTC" Manual		EGAT		-
58	SA1-KT7A	"OLTC" Auto	"OLTC" Manual		EGAT		-
59	SAA01VB-01	"ON" Auto Reclose	"OFF" Auto Reclose		SAA		-
60	SAA09VB-01	"ON" Auto Reclose	"OFF" Auto Reclose		SAA		-
61	SAA10VB-01	"ON" Auto Reclose	"OFF" Auto Reclose		SAA		-
62	แจ้งหน่วยงาน ปลดซ็อกกราวด์ จุด G1						
63	แจ้งหน่วยงาน ปลดซ็อกกราวด์ จุด G2						
64	แจ้งหน่วยงาน ปลดซ็อกกราวด์ จุด G3						
65	แจ้งหน่วยงาน ปลดซ็อกกราวด์ จุด G4						
66	เมื่อพร้อมจ่ายไฟ						
67	แจ้ง Hotline ทำการเชื่อม DDE โลว์ KTD03 จุด C ได้ (ตามแผนผังแนบ)						
68	เมื่อ Hotline ทำการเชื่อม DDE โลว์ KTD03 จุด C แล้วเสร็จ (ตามแผนผังแนบ)						

ที่	รหัสอุปกรณ์	สภาพอุปกรณ์ ปกติก่อน ดำเนินการ	ดำเนินการ	เวลา	ผู้ดำเนินการ	ผู้สั่งการ	หมายเหตุ
69	KTD03S-07	สับ	ปลด, ล็อกคาน		กทบ.		SF6 อนันต์ภักดิ์
70	แจ้ง Hotline ทำการเชื่อม DDE โลว์ KTD03 จุด B ได้ (ตามแผนผังแนบ)						
71	เมื่อ Hotline ทำการเชื่อม DDE โลว์ KTD03 จุด B แล้วเสร็จ (ตามแผนผังแนบ)						
72	แจ้ง Hotline ทำการเชื่อม DDE โลว์ KTD07 จุด A ได้ (ตามแผนผังแนบ)						
73	เมื่อ Hotline ทำการเชื่อม DDE โลว์ KTD07 จุด A แล้วเสร็จ (ตามแผนผังแนบ)						
74	ย้ายโหลด KTD07 บางส่วนกลับจาก SAA10						
75	KTD06S-03	ปลด	สับ		กทบ.	SCADA	SF6 หน้าสยามพิตติ้ง
76	KTD07S-08	ปลด	สับ		กทบ.		DIS บ. เชียงแสน
77	KTD06S-03	สับ	ปลด		กทบ.	SCADA	SF6 หน้าสยามพิตติ้ง
78	KTD07S-05	สับ	ปลด, ล็อกคาน		กทบ.		SF6 ตรงข้าม รง. ศิริวิวัฒน์การหอ
79	ย้ายโหลด KTD03 บางส่วนกลับจาก SAA01						
80	KTD03S-07	ปลด, ล็อกคาน	สับ		กทบ.		SF6 อนันต์ภักดิ์
81	KTD03S-09	สับ	ปลด		กทบ.	SCADA	SF6 รร. บ้านคลองแค
82	KTD-TP1	"OLTC" Manual	"OLTC" Auto		KTD		-
83	KTD-TP2	"OLTC" Manual	"OLTC" Auto		KTD		-
84	KTD03VB-01	"OFF" Auto Reclose	"ON" Auto Reclose		KTD		-
85	KTD06VB-01	"OFF" Auto Reclose	"ON" Auto Reclose		KTD		-
86	KTD07VB-01	"OFF" Auto Reclose	"ON" Auto Reclose		KTD		-
87	SA1-KT5A	"OLTC" Manual	"OLTC" Auto		EGAT		-
88	SA1-KT7A	"OLTC" Manual	"OLTC" Auto		EGAT		-
89	SAA01VB-01	"OFF" Auto Reclose	"ON" Auto Reclose		SAA		-
90	SAA09VB-01	"OFF" Auto Reclose	"ON" Auto Reclose		SAA		-
91	SAA10VB-01	"OFF" Auto Reclose	"ON" Auto Reclose		SAA		-
	สิ้นสุด Switching ทั้งหมด						

แผนผังสถานะปัจจุบัน ก่อนการดับไฟ บริเวณ ถนนเศรษฐกิจ 1 ซอย 6 (ซอยคลองแค) ด้านหน้าปากทางเข้า บริษัท ทองเสียง จำกัด ตั้งแต่ จุดเชื่อมสายแรงสูงหัวเสา DDE จำนวน 2 วงจร จนถึง จุดเชื่อมสายแรงสูงหัวเสา DDE (วงจรบน) และอุปกรณ์ตัดคอนรัท KTD07S-08

เพื่อให้ชุดงาน ผบ.กพล.กทบ. ปฏิบัติงานย้ายแนวระบบไฟฟ้าแรงสูงด้านหน้าปากทางเข้า บริษัท ทองเสียง จำกัด

วันที่ปฏิบัติงาน คือ วันอาทิตย์ที่ 6 เม.ย. 2568 เวลา 8.30 - 17.00 น.

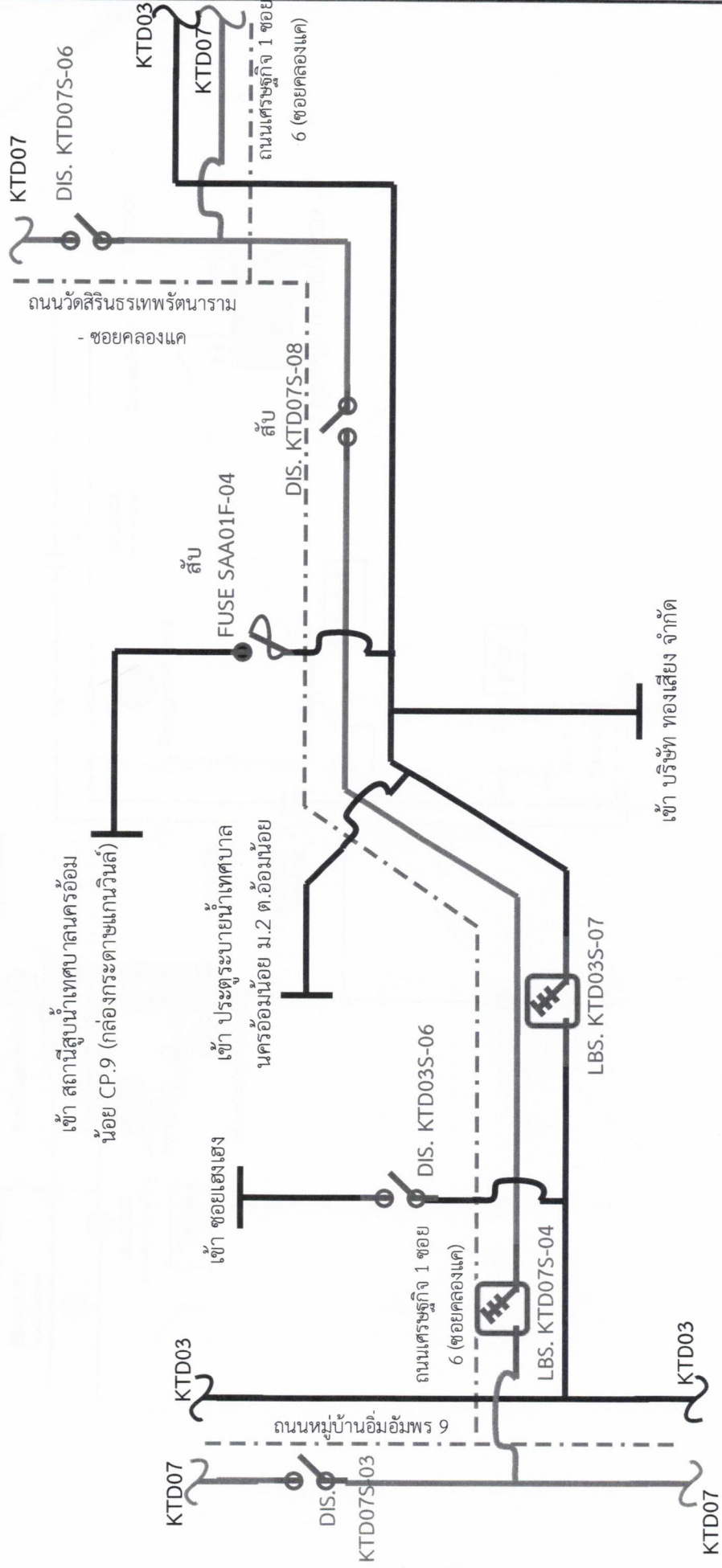

หมายเหตุ มีผู้ได้รับผลกระทบจากการดับไฟ ประมาณ 19 ราย

แผนผังสถานปัจจุบัน หลังการดับไฟ บริเวณ ถนนเศรษฐกิจ 1 ซอย 6 (ซอยคลองแค) ด้านหน้าปากทางเข้า บริษัท ทองเสียง จำกัด ตั้งแต่ จุดเชื่อมสายแรงสูงหัวเสา DDE จำนวน 2 วงจร จนถึง จุดเชื่อมสายแรงสูงหัวเสา DDE (วงจรบน) และอุปกรณ์ตัดต่อทรานส์ KTD07S-08

เพื่อให้ชุดงาน ผบ.กฟส.กทบ. ปฏิบัติงานย้ายแนวระบบไฟฟ้าแรงสูงด้านหน้าปากทางเข้า บริษัท ทองเสียง จำกัด วันที่ปฏิบัติงาน คือ วันอาทิตย์ที่ 6 เม.ย. 2568 เวลา 8.30 – 17.00 น.

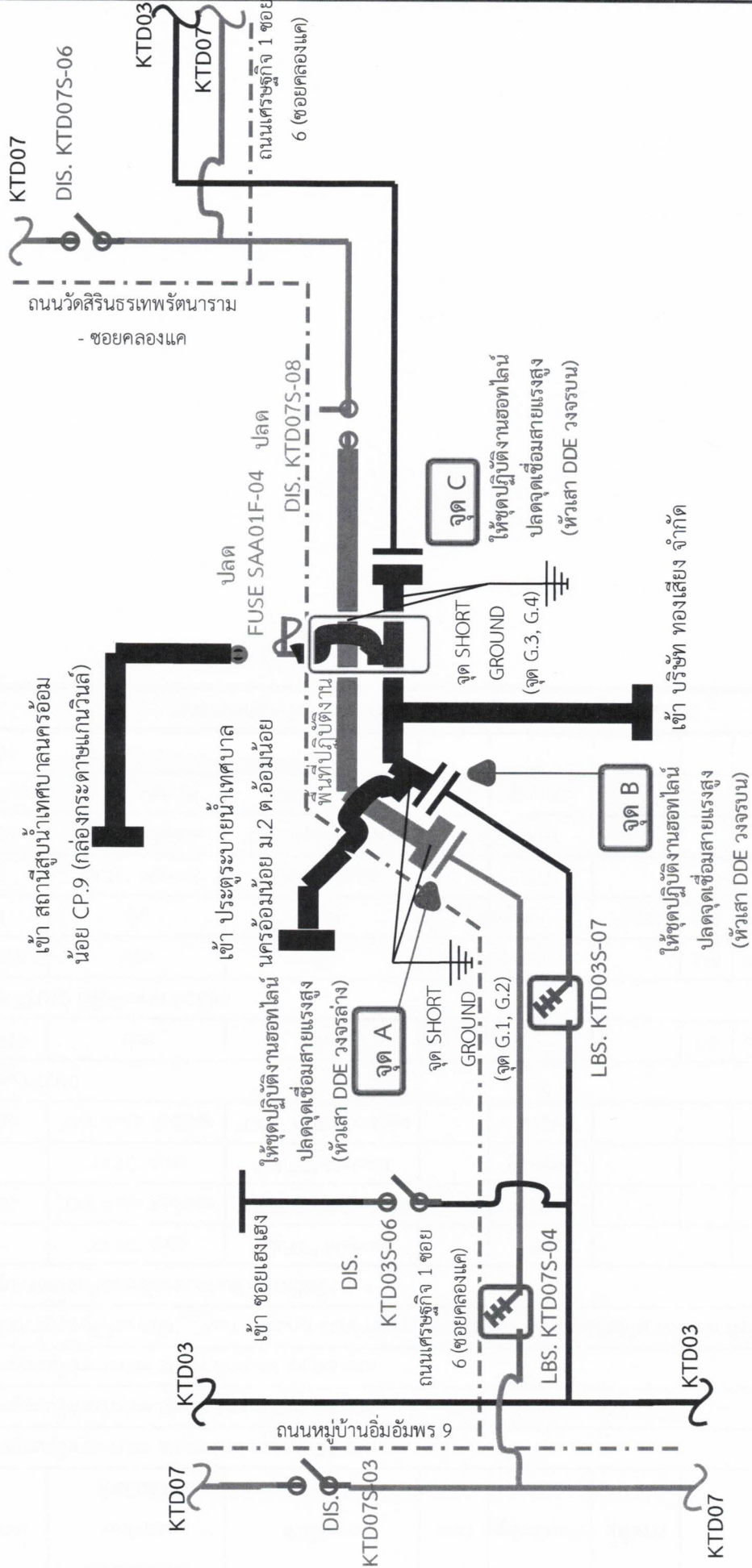

หมายเหตุ มีผู้ได้รับผลกระทบจากการดับไฟ ประมาณ 19 ราย

พื้นที่ดับไฟ

พื้นที่ตีไฟ

รายละเอียดรูปภาพประกอบคำอธิบายพื้นที่ หลังการตัดไฟ บริเวณ ถนนเศรษฐกิจ 1 ซอย 6 (ซอยคลองแค) ด้านหน้าปากทางเข้า บริษัท ทองเสียง จำกัด ตั้งแต่ จุดเชื่อมสายแรงสูงหัวเสา DDE จำนวน 2 วงจร จนถึง จุดเชื่อมสายแรงสูงหัวเสา DDE (วงจบบน) และอุปกรณ์ตัดต่อรหัส KTD075-08

เพื่อให้ชุดงาน ผบ.กพส.กทบ. ปฏิบัติงานย้ายแนวระบบไฟฟ้าแรงสูงด้านหน้าปากทางเข้า บริษัท ทองเสียง จำกัด

วันที่ปฏิบัติงาน คือ วันอาทิตย์ที่ 6 เม.ย. 2568 เวลา 8.30 – 17.00 น.

จุด A

ให้ชุดปฏิบัติงานขอทึลไลน์ปลดจุดเชื่อมสายแรงสูง
(หัวเสา DDE วงจรล่าง คือ วงจร KTD07)

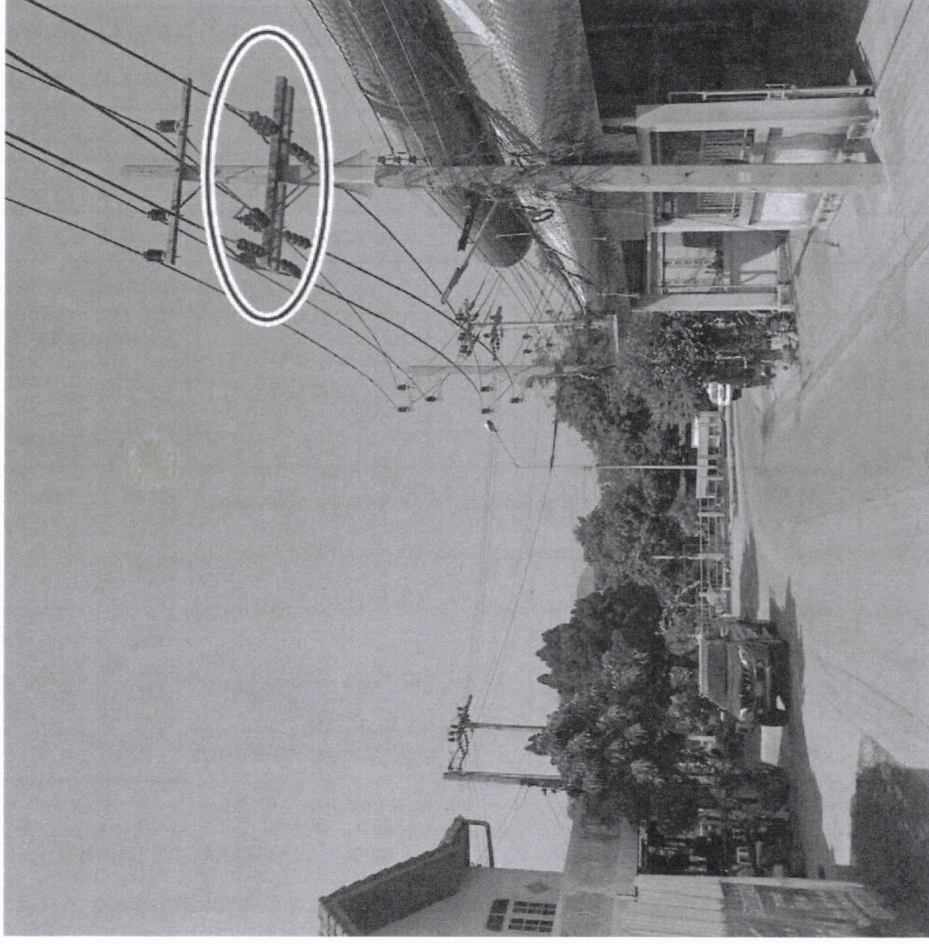

จุด B

ให้ชุดปฏิบัติงานขอทึลไลน์ปลดจุดเชื่อมสายแรงสูง
(หัวเสา DDE วงจบบน คือ วงจร KTD03)

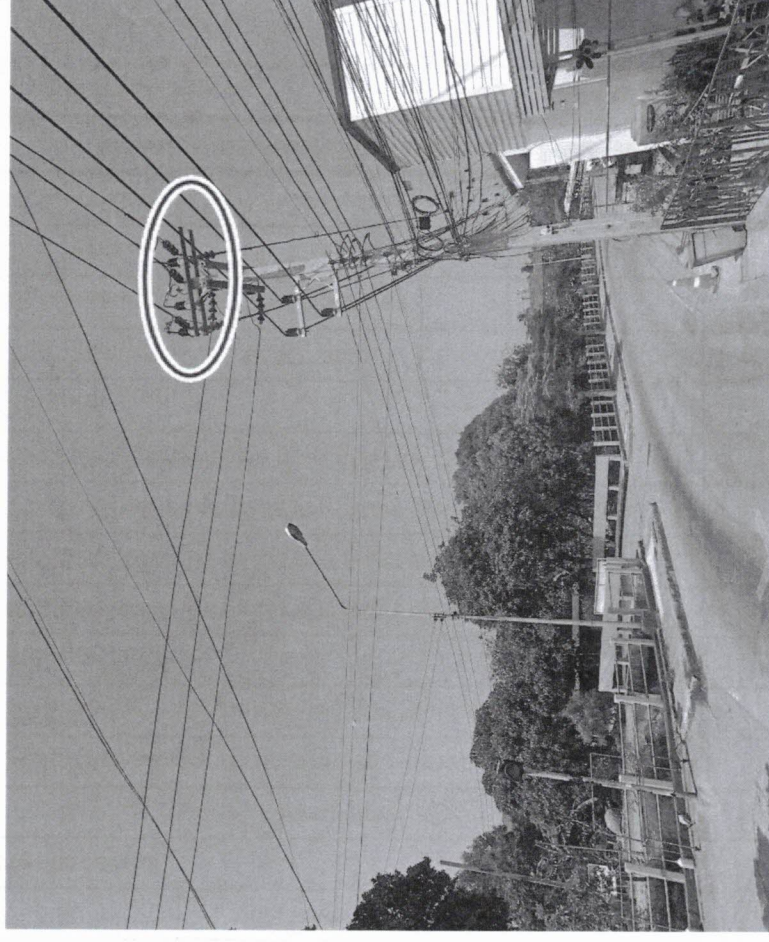

รายละเอียดรูปภาพประกอบคำอธิบายพื้นที่ หลังการตัดไฟ บริเวณ ถนนเศรษฐกิจ 1 ซอย 6 (ซอยคลองแค) ด้านหน้าปากทางเข้า บริษัท ทองเสียง จำกัด ตั้งแต่ จุดเชื่อมสายแรงสูงหัวเสา DDE จำนวน 2 วงจร จนถึง จุดเชื่อมสายแรงสูงหัวเสา DDE (วงจรมาน) และอุปกรณ์ตัดต่อรหัส KTD075-08

เพื่อให้ชุดงาน ผบ.กฟส.กทบ. ปฏิบัติงานย้ายแนวระบบไฟฟ้าแรงสูงด้านหน้าปากทางเข้า บริษัท ทองเสียง จำกัด

วันที่ปฏิบัติงาน คือ วันอาทิตย์ที่ 6 เม.ย. 2568 เวลา 8.30 – 17.00 น.

จุด C

ให้ชุดปฏิบัติงานขอท่ไลน์ปลดจุดเชื่อมสายแรงสูง
(หัวเสา DDE วงจรมาน คือ วงจร KTD03)

