



การไฟฟ้าส่วนภูมิภาค
PROVINCIAL ELECTRICITY AUTHORITY

วิญญูขอดับไฟ

Switching Deadline

2 เม.ย. 68

เลขที่ ก.ต.สก.(ปน) ๒๐๖๘ /๒๕๖๘
ชื่อผู้รับ นายพัทธนันท์ พิชิตสุวรรณชล
ชื่อผู้ส่ง นายวิโรจน์ เอกอำไพ

วันที่ ๓๑ มี.ค. ๒๕๖๘
ตำแหน่ง อ.ก.ปน.(กต)
ตำแหน่ง ร.จก.(ท) ปฏิบัติงานแทน ผจก.กฟส.สค.

ด้วยการไฟฟ้า กฟส.สค. จะขอดับไฟเพื่อให้ชุดงานแขวงทางหลวง ปฏิบัติงานใกล้สายระบบสายส่ง ๑๑๕ เควี บริเวณตรงข้าม THE Station ตามแผนผังสังเขปแนบ จำนวน ๒ แผ่น ดังนี้

ที่	พีดเดอร์	วัน/เดือน/ปี	ตั้งแต่เวลา	ถึงเวลา	ลักษณะงานที่ปฏิบัติ และบริเวณที่ปฏิบัติงาน	จาก	ถึง	ผู้ควบคุมงาน
๑	๑๑๕ KV	๓ เม.ย.๖๘ ๔ เม.ย.๖๘ และ ๕ เม.ย.๖๘ ๖ เม.ย.๖๘	๒๒.๐๐ น. - ๒๒.๐๐ น. -	- ๐๕.๐๐ น. - ๐๕.๐๐ น.	ดับไฟ ให้ชุดงานแขวงทางหลวง ปฏิบัติงานใกล้สายระบบสายส่ง ๑๑๕ เควี บริเวณตรงข้าม The Station	สถานีฯ สค.๕ SME348-02 SME348-03	SME๓YS-๐๘ หน้าบริษัท โชค สถาพร	นายจิรวัดน์ บุญพร้อม โทร.๐๘๖-๓๘๓๒๐๘๐

พื้นที่ที่มีผู้ใช้ไฟได้รับผลกระทบ(ไฟดับ) ไม่มีผู้ใช้ไฟได้รับผลกระทบ

ผู้ประสานงานการดับไฟ ชื่อ นายจิรวัดน์ บุญพร้อม ตำแหน่ง พชง.๖ โทร. ๐๘๖-๓๘๓๒๐๘๐

พื้นที่ที่ขอดับไฟปฏิบัติงานมีสายเคเบิลใยแก้วนำแสงของ กฟภ.(หากมีโอกาสชำรุด ผศส.กรส.(ก.๓) จะไปตรวจสอบก่อนปฏิบัติงาน)

๑. มีสายเคเบิลใยแก้วนำแสง ๑.๑ มีโอกาสชำรุด ๑.๒ ไม่มีโอกาสชำรุด
๒. ไม่มีสายเคเบิลใยแก้วนำแสง

ลงชื่อ 

(นายวิโรจน์ เอกอำไพ)

ตำแหน่ง ร.จก.(ท) ปฏิบัติงานแทน ผจก.กฟส.สค.

สำหรับแผนกควบคุมการจ่ายไฟ (ผคฟ.) กฟภ.๓

เรียน อก.ปบ.(ก.๓)

ผคฟ. พิจารณาแล้วเห็นควร

- อนุมัติให้ดับไฟตามคำขอ 1,2 ฟีดเดอร์ 11KV จาก SME34B-02 ถึง SME34B-03
ในวันที่ 8-45-6 พ.ย. 68 ตั้งแต่เวลา 22.00 น. ถึง 05.00 น. ตามใบสั่งทำสวิชชิงเลขที่ 577/68
- อนุมัติให้ดับไฟตามคำขอ ฟีดเดอร์ จาก ถึง
ในวันที่ ตั้งแต่เวลา น. ถึง น. ตามใบสั่งทำสวิชชิงเลขที่
- อนุมัติให้ดับไฟตามคำขอ ฟีดเดอร์ จาก ถึง
ในวันที่ ตั้งแต่เวลา น. ถึง น. ตามใบสั่งทำสวิชชิงเลขที่
- อนุมัติให้ดับไฟตามคำขอ ฟีดเดอร์ จาก ถึง
ในวันที่ ตั้งแต่เวลา น. ถึง น. ตามใบสั่งทำสวิชชิงเลขที่
- อนุมัติให้ดับไฟตามคำขอ ฟีดเดอร์ จาก ถึง
ในวันที่ ตั้งแต่เวลา น. ถึง น. ตามใบสั่งทำสวิชชิงเลขที่

พนักงานศูนย์ฯ นาย อรุณรัตน์ อรุณประพันธ์ ประสานงานการขอดับไฟกับ นายจิรวิทย์ บุณยวัฒน์

(นายอรุณประพันธ์ อรุณประพันธ์)
วอ. 5 กก. นว. อว.

สำหรับผู้อนุมัติ

ที่ ก.๓ กปบ.(คฟ.)

เรียน ผจก. กฟส.๓๓.

อนุมัติ และแจ้ง จป. เพื่อตรวจสอบความปลอดภัย
พร้อมทั้งลงข้อมูลแจ้งแผนดับไฟลงใน www.pea.co.th

ขั้นตอนการสวิชชิง 2 แผ่น
แผนผังแนบ 2 แผ่น

ผจพ. 1 (สถานีฯ SME.)
เพื่อทราบ และจัดพนักงานเข้าปฏิบัติงานร่วมกับศูนย์ฯ นครปฐม
ตั้งแต่เวลา 21.30 น. เป็นต้นไป จนกว่างานจะแล้วเสร็จ

(นายเลอพงค์ แก่นจันทร์)
รก.ปบ.(ก3) ปฏิบัติงานแทน อก.ปบ.(ก3)

(นายเลอพงค์ แก่นจันทร์)
รก.ปบ.(ก3) ปฏิบัติงานแทน อก.ปบ.(ก3)

ใบสั่งทำสวิตชิง

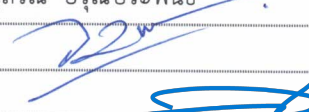
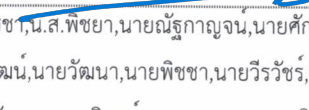
1. สถานที่ทำงาน	สายส่ง 115 kV.บริเวณ SME03YB-02,03YB-03 - SME03YS-09 ABS.บ.โชคสภาพร						
2. กำหนดวันที่ทำงาน	3-4,5-6 เม.ย.2568	ระหว่าง	22.00 น.	ถึง	05.00 น.		
3. ผู้ขอทำงาน	กฟส.สค.	งานที่ทำ	ดับไฟให้ชุดงานแขวงทางหลวงทำงาน	ตามใบขอปฏิบัติงาน	577/2568		
4. เตรียมการสวิตชิงโดย	นายอนุสรณ์ อรุณประพันธ์			วันที่	2 เมษายน 2568		
5. ตรวจสอบสวิตชิงโดย				วันที่	2 เมษายน 2568		
6. อนุมัติสวิตชิงโดย				วันที่	2 เมษายน 2568		
7. สั่งทำสวิตชิงโดย	1. น.ส.สุภัชชา,น.ส.พิชชา,นายณัฐกาญจน์,นายศักดิ์สิทธิ์,นายสามารถ			(กะ1	00.00 น. - 08.00 น.)		
	2. นายจิรวัดน์,นายวัฒนา,นายพิชชา,นายวีรวัชร,นายอมร			(กะ2	08.00 น. - 16.00 น.)		
	3. นายพีรภัทร,นายนครินทร์,นายขุนทอง,นายพนิต			(กะ3	16.00 น. - 24.00 น.)		

ที่	รหัสอุปกรณ์	สภาพอุปกรณ์ ปกติก่อน दानเนนการ	ดำเนินการ	เวลา	ผู้ดำเนินการ	ผู้สั่งการ	หมายเหตุ
1	ตรวจสอบอุปกรณ์ป้องกันและอุปกรณ์ตัดตอนก่อนทำสวิตชิง						
2	SME03YB-03	"ON" Auto Reclose	"OFF" Auto Reclose		SME		
3	BAL02YB-01	"ON" Auto Reclose	"OFF" Auto Reclose		BAL		
4	- OPEN LOOP						
5	ตรวจสอบ 115 เควี SME02YB-03 , SME03YB-03 , SME04YB-01 จ่ายไฟแบบ Close Loop ปกติ						
6	SME03YB-02	สับ	ปลด		SME		เบรกเกอร์ 115 เควี
7	SME03YB-03	สับ	ปลด		SME		เบรกเกอร์ 115 เควี
8	SME03YS-03	สับ	ปลด		SME		ใบมีด 115 เควี
9	SME03YS-04	สับ	ปลด		SME		ใบมีด 115 เควี
10	SME03YS-05	สับ	ปลด		SME		ใบมีด 115 เควี
11	SME03YS-06	สับ	ปลด		SME		ใบมีด 115 เควี
12	- ดับไฟปฏิบัติงานเวลา 22.00 น.						
13	SME03YS-09	สับ	ปลด,ล๊อคกุญแจ		สค.		ABS หน้า บ. โชคสภาพร
14	แจ้งพื้นที่ไฟดับใหญ่กฟส.สมุทรสาครรับทราบ						
15	แจ้งกฟส.สมุทรสาครทำการ Test ไฟดับให้เรียบร้อย และลงรายละเอียดข้อมูลใน We Safe						
16	แจ้งกฟส.สมุทรสาครให้แจ้งแขวงทางหลวงปฏิบัติงานได้						
17	BAL02YB-01	"OFF" Auto Reclose	"ON" Auto Reclose		BAL		
	%%%%%%%%%% สิ้นสุด Switching (3,5 เม.ย.68) %%%%%%%%%%						
18	หลังจากกฟส.สมุทรสาครได้รับแจ้งจากแขวงทางหลวงปฏิบัติงานแล้วเสร็จพร้อมจ่ายไฟ (เวลา 05.00 น.วันที่ 5,6 เม.ย.68)						
19	ตรวจสอบอุปกรณ์ป้องกันและอุปกรณ์ตัดตอนก่อนทำสวิตชิง						
20	BAL02YB-01	"ON" Auto Reclose	"OFF" Auto Reclose		BAL		
21	- จ่ายไฟสายส่ง 115 เควี						
22	SME03YS-09	ปลด	สับ ล๊อคกุญแจ		สค.		ABS หน้า บ. โชคสภาพร
23	- จ่ายไฟ Close Loop 115 kV.						
24	SME03YS-03	ปลด	สับ		SME		ใบมีด 115 เควี

ที่	รหัสอุปกรณ์	สภาพอุปกรณ์ ปกติก่อน ดำเนินการ	ดำเนินการ	เวลา	ผู้ดำเนินการ	ผู้สั่งการ	หมายเหตุ
25	SME03YS-04	ปลด	สับ		SME		ใบมิต 115 เควี
26	SME03YS-05	ปลด	สับ		SME		ใบมิต 115 เควี
27	SME03YS-06	ปลด	สับ		SME		ใบมิต 115 เควี
28	SME03YB-03	ปลด	สับ คง "OFF" Auto Reclose		SME		เบรกเกอร์ 115 เควี
29	SME03YB-02	ปลด	สับ		SME		เบรกเกอร์ 115 เควี
30	SME03YB-03	"OFF" Auto Reclose	"ON" Auto Reclose		SME		
31	BAL02YB-01	"OFF" Auto Reclose	"ON" Auto Reclose		BAL		
%%%%%%%%% สิ้นสุด Switching %%%%%%%%%%							

สถานะการจ่ายไฟฟ้าก่อนปฏิบัติงาน

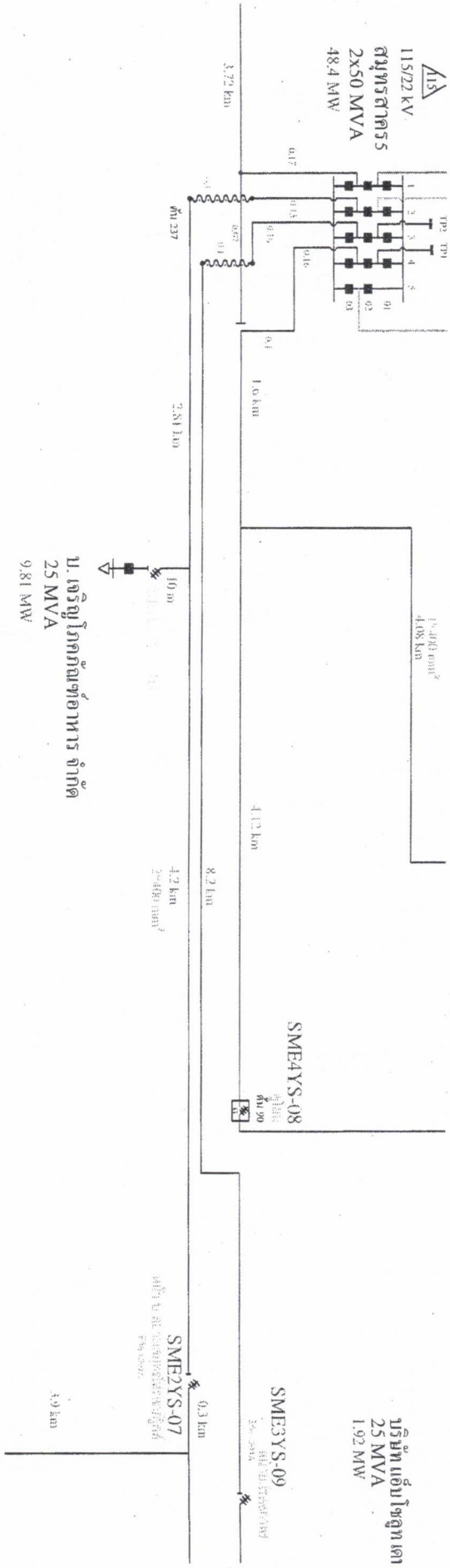

สถานะการจ่ายไฟตอนปฏิบัติงาน

