



การไฟฟ้าส่วนภูมิภาค
PROVINCIAL ELECTRICITY AUTHORITY

Switching Deadline

15 ก.พ. 67

เลขที่ .. ก.๓.สทท.(กป.) ๑๓๔ /๒๕๖๗	วันที่ .. ๙. ก.พ. ๒๕๖๗
ชื่อผู้รับ นายพัทอนันท์ พิชิตสุวรรณชล	ตำแหน่ง อก.ปบ.(ก.๓)
ชื่อผู้ส่ง นายประเสริฐ ฝัดศิริ	ตำแหน่ง ผจก.กฟส.อ.สทท.

ด้วยการไฟฟ้า สองพี่น้อง จะขอย้ายโหนดเพื่อปฏิบัติงาน ปรับแต่งเสาแรงสูงเอน ตามแผนผังสังเขปแนบจำนวน...๑...แผ่น ดังนี้

ที่	พิดเตอร์	วัน/เดือน/ปี	ตั้งแต่เวลา	ถึงเวลา	ลักษณะงานที่ปฏิบัติ/บริเวณ	จาก	ถึง	ผู้ควบคุมงาน
๑.	F9(สทท.2)	20 ก.พ. 67	09.00	15.00	1.ปรับแต่งเสาแรงสูงเอน	SPO095-02	จุดพิด DDE	นายสาธิต วีรทรัพย์ธรรม โทร.๐๘๔-๕๓๘๘๖๕๕
๒.								
๓.								

พื้นที่ที่มีผู้ใช้ไฟได้รับผลกระทบ(ไฟดับ)..... ไม่มีผู้ใช้ไฟได้รับผลกระทบ.....

ผู้ประสานงานการดับไฟ ชื่อ นายพรหมแดน สุทธิงาม ตำแหน่ง ผจก.กฟย.ทกท. โทร ๐๖๕-๔๑๘๒๔๒๘

พื้นที่ ที่ขอดับไฟปฏิบัติงานมีสายเคเบิลใยแก้วนำแสงของ กฟภ. (หากมีโอกาสชำรุด ผศส.กรส.(ก.๓) จะไปตรวจสอบก่อนปฏิบัติงาน)

๑. มีสายเคเบิลใยแก้วนำแสง ๑.๑ มีโอกาสชำรุด ๑.๒ ไม่มีโอกาสชำรุด

๒. ไม่มีสายเคเบิลใยแก้วนำแสง

(นายประเสริฐ ฝัดศิริ)

ตำแหน่ง..... ผจก.กฟส.อ.สทท.

สำหรับแผนกควบคุมการจ่ายไฟ (ผคฟ.) กฟภ.๓

เรียน อก.ปบ.(ก.๓)

ผคฟ. พิจารณาแล้วเห็นควร

อนุมัติให้ดับไฟตามคำขอข้อ 1 พิดเตอร์ SPO095 จาก SPO095-02 ถึง DDE

ในวันที่ ๒๐ ก.พ. ๖๗ ตั้งแต่เวลา ๐๙.๐๐ น. ถึง ๑๕.๐๐ น. ตามใบสั่งทำสวิชชิ่งเลขที่ 257/67

อนุมัติให้ดับไฟตามคำขอข้อ..... พิดเตอร์..... จาก..... ถึง.....

ในวันที่..... ตั้งแต่เวลา..... น. ถึง..... น. ตามใบสั่งทำสวิชชิ่งเลขที่.....

พนักงานศูนย์ฯ นาย อดิศักดิ์ เอี่ยมงาม ประสานงานการขอดับไฟกับ ผจก.กฟส.อ.สทท. สุทธิธรรม

(นายอดิศักดิ์ เอี่ยมงาม)

๒๑ ก.๕ ๓๓๓ นพ.๑พ.

สำนัรับผู้อนุมัติ

ที่ ก.๓ กปบ.(คฟ.)

เรียน ผจก. สทท.๒๒๒, สทท.๒๒๒.

อก.บช.(ก.๓),

อก.วว.(ก.๓)

ผจก. (สถานี.....)

เพื่อทราบ และจัดพนักงานเข้าปฏิบัติงานร่วมกับศูนย์ฯ นครปฐม
ตั้งแต่วันที่..... น. เป็นต้นไป จนกว่างานจะแล้วเสร็จ

อนุมัติ และแจ้ง จป. เพื่อตรวจสอบความปลอดภัย
พร้อมทั้งส่งข้อมูลแจ้งแผนดับไฟลงใน www.pea.co.th

(นายเลอพงศ์ แก่นจันทร์)

รก.ปบ.(ก3) ปฏิบัติงานแทน อก.ปบ.(ก3)

ใบสั่งทำสวิตชิง

1. สถานที่ทำงาน บริเวณบ้านหนองบวบหอม (SPO09)
2. กำหนดวันที่ทำงาน 20 ก.พ. 67 ระหว่าง 09.00 น. ถึง 15.00 น.
3. ผู้ขอทำงาน กฟส.สพน. งานที่ทำ ปรับแต่งเสาแรงสูงเอน ตามใบขอปฏิบัติงาน 257/2567
4. เตรียมการสวิตชิงโดย นายศักดิ์สิทธิ์ เอี่ยมสะอาด วันที่ 12 กุมภาพันธ์ 2567
5. ตรวจสอบสวิตชิงโดย *(ลายเซ็น)* วันที่ 12 กุมภาพันธ์ 2567
6. อนุมัติสวิตชิงโดย *(ลายเซ็น)* วันที่ 12 กุมภาพันธ์ 2567
7. สั่งทำสวิตชิงโดย
 1. นายจิรวรรณ, นายวัฒนา, นายพิชชา, นายวีรวัชร, นายอมร (กะ1 00.00 น. - 08.00 น.)
 2. นายนครินทร์, นางสาวพิชชา, นายณัฐภาณุจัน, นายสุธี, นายสามารถ (กะ2 08.00 น. - 16.00 น.)
 3. นายศุภสวัสดิ์, นายอนุสรณ์, นายธนิต, วรณพงษ์, นายมนโอช (กะ3 16.00 น. - 24.00 น.)

ที่	รหัสอุปกรณ์	สภาพอุปกรณ์ ปกติก่อน ดำเนินการ	ดำเนินการ	เวลา	ผู้ดำเนินการ	ผู้สั่งการ	หมายเหตุ
1	ตรวจสอบอุปกรณ์ป้องกันและตัดตอน ก่อนทำการสวิตชิง						
2	SPO04VB-01	"ON" Auto Reclose	"OFF" Auto Reclose		SPO		CB
3	SPO09R-01	Normal	Nonreclosing, ALT		ทคก.	SCADA	R ดอนพรหม
4	- ย้ายโหลด SPO09 บางส่วน ไปจ่ายไฟจาก SPO04						
5	SPO04S-10	ปลด	ล๊ับ		ทคก.	SCADA	SF6 อนามัยหนองเฝ้า
6	SPO09S-02	ล๊ับ	ปลด(ใช้โหลดบัสเตอร์)		ทคก.		DIS บ้านหนองบวบหอม
7	- เมื่อพร้อมดับไฟปฏิบัติงานเวลา 09.00 น.						
8	แจ้งผู้ควบคุมงานให้ชุดฮอทไลน์ตัด DDE วงจร SPO09 บริเวณคลองชลบ้านหนองบวบหอม แบบมีไฟ (ตามผังแนบ) ได้ (ไม่มีโหลด ผขฟ.)						
9	เมื่อผู้ควบคุมงานแจ้งชุดฮอทไลน์ตัด DDE วงจร SPO09 บริเวณคลองชลบ้านหนองบวบหอม แล้วเสร็จ						
10	แจ้งสถานะพื้นที่ไฟดับให้ผู้ควบคุมงานรับทราบ						
11	แจ้งผู้ควบคุมงาน Test ไฟ Short Ground จุด G1						
12	แจ้งผู้ควบคุมงาน Test ไฟ Short Ground จุด G2						
13	แจ้งผู้ควบคุมงานลงรายละเอียด และความปลอดภัยในการปฏิบัติงานใน We Safe						
14	SPO04VB-01	"OFF" Auto Reclose	"ON" Auto Reclose		SPO		CB
15	SPO09R-01	Nonreclosing, ALT	Normal		ทคก.	SCADA	R ดอนพรหม
16	เมื่อผู้ควบคุมงานแจ้งลงรายละเอียด และความปลอดภัยในการปฏิบัติงานใน We Safe เสร็จเรียบร้อย						
17	แจ้งผู้ควบคุมงานให้ชุดทำงานปฏิบัติงานได้						
<i>สิ้นสุด Switching ช่วงเช้า</i>							
18	เมื่อผู้ควบคุมงานแจ้งชุดทำงานปฏิบัติงานแล้วเสร็จ						
19	แจ้งผู้ควบคุมงาน ปลด Short Ground จุด G1						
20	แจ้งผู้ควบคุมงาน ปลด Short Ground จุด G2						
21	SPO04VB-01	"ON" Auto Reclose	"OFF" Auto Reclose		SPO		CB
22	SPO09R-01	Normal	Nonreclosing, ALT		ทคก.	SCADA	R ดอนพรหม
23	- เมื่อพร้อมจ่ายไฟ						
24	แจ้งผู้ควบคุมงานให้ชุดฮอทไลน์เชื่อม DDE วงจร SPO09 บริเวณคลองชลบ้านหนองบวบหอม แบบมีไฟ (ตามผังแนบ) ได้ (ไม่มีโหลด ผขฟ.)						
25	เมื่อผู้ควบคุมงานแจ้งชุดฮอทไลน์เชื่อม DDE วงจร SPO09 บริเวณคลองชลบ้านหนองบวบหอม แล้วเสร็จ						
26	- ย้ายโหลด SPO09 บางส่วน กลับจาก SPO04						
27	SPO09S-02	ปลด	ล๊ับ		ทคก.		DIS บ้านหนองบวบหอม

ที่	รหัสอุปกรณ์	สภาพอุปกรณ์ ปกติก่อน ดำเนินการ	ดำเนินการ	เวลา	ผู้ดำเนินการ	ผู้สั่งการ	หมายเหตุ
28	SPO04S-10	สับ	ปลด		ทคก.	SCADA	SF6 อนามัยหนองเฝ้า
29	SPO04VB-01	"OFF" Auto Reclose	"ON" Auto Reclose		SPO		CB
30	SPO09R-01	Nonreclosing, ALT	Normal		ทคก.	SCADA	R ดอนพรหม
<u>สิ้นสุด Switching ทั้งหมด</u>							

แผนผังไฟฟ้า การไฟฟ้าส่วนภูมิภาคสาขาอำเภอสองพี่น้อง

วันที่ 20 ก.พ. 2567 เวลา 09.00-15.00 น.

บริเวณ บ้านหนองบวมหอม

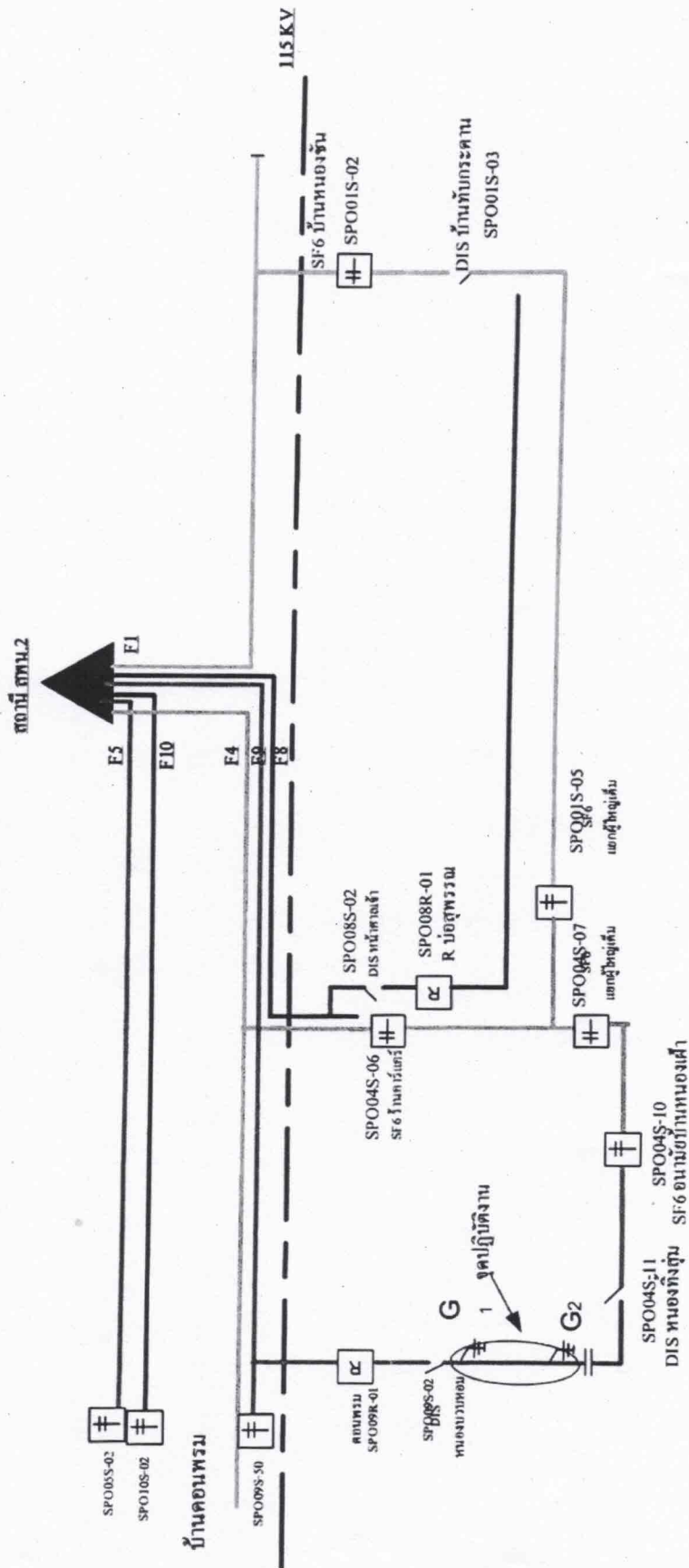

หมายเหตุ จุดตัด DDE โดยชุดออกได้นักประจำ *