

เลขที่ ก.๓ กปบ.ป.น. ๐๑๕
 ชื่อผู้รับ นายพิพัฒน์ พิชัยสุวรรณรัตน์
 ชื่อผู้ส่ง นายสมชาย ศรีจารุพกรณ์

วันที่ ๑๕ กุมภาพันธ์ ๒๕๖๗
 ตำแหน่ง อ.ก.ป.น.(ก.๓)
 ตำแหน่ง รก.ป.(ก3) กฟช.นครปฐม

ด้วยการไฟฟ้า กฟช.นครปฐม จะขอตัดไฟเพื่อปฏิบัติงานย้ายเสาขบ มศพ สถานีไฟฟ้า นครปฐม๓ ตามแผนผังสังเขปแนบ จำนวน ๓ แผน ดังนี้

ที่	พิดเตอร์	วัน/เดือน/ปี	ตั้งแต่ เวลา	ถึงเวลา	ลักษณะงานที่ปฏิบัติ/บริเวณ	จาก	ถึง	ผู้ควบคุมงาน
๑	115KV	15 กุมภาพันธ์ 2567	8.30 น.	17.00 น.	ปรับปรุงระบบจำหน่าย บริเวณหน้าเขื่อนหลัก	สฟฟ.บรู3	สฟฟ.บ้านโป่ง 2	นายจารุ อปการดี
๒	NPV02					NPV45B-01	BPC15B-01	
๓	NPV07					NPV25-03 โรงแรมธาราวดี	NPV35-04 แยกตลาดปลาเค็ม	
						NPV75-03 ศูนย์เนชั่น	NPV25-04 DDE รัชทายของเก่า	

พื้นที่ที่มีผู้ใช้ไฟได้รับผลกระทบ(ไฟดับ) ... ไม่มี

ผู้ประสานงานการดับไฟ ชื่อ นายชัยยศ โทธิรัตน์ ตำแหน่ง พล.ป.น.กฟช.นครปฐม โทร ๐๘๔-๖๖๕๕๕๘๓

พื้นที่ ที่ขอตัดไฟปฏิบัติงานมีสายเคเบิลโยงแก้วนำแสงของ กฟช. (หากมีโอกาสชำรุด ผด.กรส.(ก.๓) จะไปตรวจสอบก่อนปฏิบัติงาน)

๑. / มีสายเคเบิลโยงแก้วนำแสง ๑.๑ มีโอกาสชำรุด ๑.๒ / ไม่มีโอกาสชำรุด
 ๒. ไม่มีสายเคเบิลโยงแก้วนำแสง

 (นายสมชาย ศรีจารุพกรณ์)
 ตำแหน่ง รก.ป.(ก3) กฟช.นครปฐม

สำหรับแผนควบคุมการจ่ายไฟ (มศพ) กฟช.๓
 เรียบ อ.ก.ป.น.(ก.๓)

มศพ. พิจารณาแล้วเห็นควร

- อนุมัติให้ดับไฟตามคำขอข้อ 1 พิดเตอร์ 115 KV จาก NPV45B-01 ถึง BPC15B-01
 ในวันที่ 14 ก.พ. 67 ตั้งแต่เวลา 08.30 น. ถึง 17.00 น. ตามใบสั่งทำสวิชชิงเลขที่ 258/67
 อนุมัติให้ดับไฟตามคำขอข้อ 2,3 พิดเตอร์ NPV25-03 จาก NPV25-03 ถึง NPV35-04, NPV25-04
 ในวันที่ 14 ก.พ. 67 ตั้งแต่เวลา 08.30 น. ถึง 17.00 น. ตามใบสั่งทำสวิชชิงเลขที่ NPV25-03 ถึง DDE รัชทายของเก่า

พนักงานศูนย์ฯ นาย ธีรภัทร ทองย้อย ประสานงานการขอตัดไฟกับ นายชัยยศ โทธิรัตน์

สำหรับผู้อนุมัติ

ที่ ก.๓ กปบ.(คท.)
 เรียบ ผจก. กฟช.๓
 อ.ก.บ.ช.(ก.๓), อ.ก.ว.ว.(ก.๓)
 อนุมัติ และแจ้ง จ.ป. เพื่อตรวจสอบความปลอดภัย
 พร้อมทั้งส่งข้อมูลแจ้งแผนดับไฟลงใน www.pea.co.th

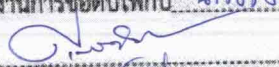

 (รก.ป.(ก3) กฟช.๓)
 ๒๐ ก.พ. ๖๗
 ขั้นตอนการสวิชชิง 3 แผน
 แผนผังแนบ 2 แผน

มศพ. 2 (สถานี BPC, NPV)
 เพื่อทราบ และจัดพนักงานเข้าปฏิบัติงานร่วมกับศูนย์ฯ นครปฐม
 ตั้งแต่เวลา 08.00 น. เป็นต้นไป จนกว่างานจะแล้วเสร็จ

 (นายเลอพงศ์ แก่นจันทร์)
 รก.ป.น.(ก3) ปฏิบัติงานแทน อ.ก.ป.น.(ก3)

 (นายเลอพงศ์ แก่นจันทร์)
 รก.ป.น.(ก3) ปฏิบัติงานแทน อ.ก.ป.น.(ก3)

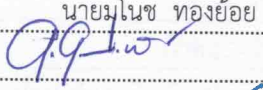
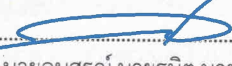
ใบสั่งทำสวิตชิง

1. สถานที่ทำงาน	บริเวณหน้าเซ็นทรัล		
2. กำหนดวันที่ทำงาน	14 ก.พ. 67	ระหว่าง	08.30 น. ถึง 17.00 น.
3. ผู้ขอทำงาน	กฟภ. นฐ.	งานที่ทำ	ปรับปรุงระบบจำหน่าย ตามใบขอปฏิบัติงาน 258/67
4. เตรียมการสวิตชิงโดย	นายมนเฑาะ ทงยอย		วันที่ 12 กุมภาพันธ์ 2567
5. ตรวจสอบสวิตชิงโดย			วันที่ 12 กุมภาพันธ์ 2567
6. อนุมัติสวิตชิงโดย			วันที่ 12 กุมภาพันธ์ 2567
7. สั่งทำสวิตชิงโดย	1. นายคูภสิริสดี, นายอนุสรณ์, นายธนิต, นายวรรณพงษ์, นายมนเฑาะ (กะ1 00.00 น. - 08.00 น.) 2. นายพีรภัทร, น.ส.สุภัชชา, นายขุนทอง, นายศักดิ์สิทธิ์, นายพนิต (กะ2 08.00 น. - 16.00 น.) 3. นายนครินทร์, น.ส.พิชชา, นายณัฐกาญจน์, นายสุธี, นายสามารถ (กะ3 16.00 น. - 24.00 น.)		

ที่	รหัสอุปกรณ์	สภาพอุปกรณ์ ปกติก่อน ดำเนินการ	ดำเนินการ	เวลา	ผู้ดำเนินการ	ผู้สั่งการ	หมายเหตุ
1	ตรวจสอบอุปกรณ์ป้องกันและตัดตอน ก่อนทำการสวิตชิง						
2	NPV-TP1	"OLTC" Auto	"OLTC" Manual		NPV	-	-
3	NPV-TP2	"OLTC" Auto	"OLTC" Manual		NPV	-	-
4	NPV02VB-01	"ON" Auto Reclose	"OFF" Auto Reclose		NPV	-	-
5	NPV04VB-01	"ON" Auto Reclose	"OFF" Auto Reclose		NPV	-	-
6	NPV07VB-01	"ON" Auto Reclose	"OFF" Auto Reclose		NPV	-	-
7	BP1-KT1A//KT2A	"OLTC" Auto	"OLTC" Manual		EGAT	-	-
8	BPA07VB-01	"ON" Auto Reclose	"OFF" Auto Reclose		BPA	-	-
9	BPA08VB-01	"ON" Auto Reclose	"OFF" Auto Reclose		BPA	-	-
10	BPA09VB-01	"ON" Auto Reclose	"OFF" Auto Reclose		BPA	-	-
11	BPA09R-01	Normal	Nonreclosing, ALT		นฐ.	R	หนองดินแดง
12	*ย้ายโหลด NPV02 บางส่วนไปรับไฟจาก NPV04*						
13	NPV02S-09	ปลด	สับ		นฐ.	SCADA	SF6 แยกเข้าศาลากลาง
14	NPV02S-04	สับ	ปลด, ล็อคคาน		นฐ.	SF6	แยกสิรินธร
15	*ย้ายโหลด BPA09 บางส่วนไปรับไฟจาก BPA08*						
16	BPA08S-03	ปลด	สับ		นฐ.	DIS	ตรงข้ามโรงเรียนวัดสระกระเทียม
17	BPA09R-01	สับ	ปลด		นฐ.	R	หนองดินแดง
18	*ย้ายโหลด NPV07 บางส่วนไปรับจาก BPA09*						
19	NPVBVB-01	ปลด	สับ		NPV	-	ขนานบัส
20	BPA09S-04	ปลด	สับ		นฐ.	SCADA	SF6 ชาญชัยอะไหล่ยนต์
21	BPA07S-06	ปลด, ล็อคคาน	สับ		นฐ.	SF6	ร้านขายมอเตอร์ปั้มลม
22	NPV07S-03	สับ	ปลด(ใช้โหลดบัสเตอร์)		นฐ.	DIS	ศูนย์เบนซ์
23	BPA07S-06	สับ	ปลด, ล็อคคาน		นฐ.	SF6	ร้านขายมอเตอร์ปั้มลม
24	NPVBVB-01	สับ	ปลด		NPV	-	ขนานบัส
25	เมื่อพร้อมดับไฟและ ตัด DDE เวลา 08.30 น.						
26	ตรวจสอบสถานะจ่ายไฟ 115 เควี BPB07YB-01-BPB09YB-01 สถานะ Close Loop ปกติ						
27	NPV04YB-01	"ON" Auto Reclose	"OFF" Auto Reclose		NPV	-	เบรกเกอร์ 115 เควี
28	BPC01YB-01	"ON" Auto Reclose	"OFF" Auto Reclose		BPC	-	เบรกเกอร์ 115 เควี
29	NPV04YB-01	สับ	ปลด		NPV	-	เบรกเกอร์ 115 เควี

ที่	รหัสอุปกรณ์	สภาพอุปกรณ์ ปกติก่อน ดำเนินการ	ดำเนินการ	เวลา	ผู้ดำเนินการ	ผู้สั่งการ	หมายเหตุ
30	BPC01YB-01	สับ	ปลด		BPC	-	เบรกเกอร์ 115 เควี
31	NPV04YS-01	สับ	ปลด		NPV	-	ใบมิต 115 เควี
32	NPV04YS-02	สับ	ปลด		NPV	-	ใบมิต 115 เควี
33	BPC01YS-01	สับ	ปลด		BPC	-	ใบมิต 115 เควี
34	BPC01YS-02	สับ	ปลด		BPC	-	ใบมิต 115 เควี
35	NPV02S-03	สับ	ปลด, ล็อคคาน		นฐ.	SF6	โรงแรมไม้ด้า(ล่าง)
36	แจ้ง กฟจ.นฐ. ให้ สอทไลน์ดำเนินการปลด DDE บริเวณร้านขายของเก่า(วงจร NPV07) ออกทั้งสามเฟส ตามแผนผังแนบ(ไม่มีโหลดผู้ใช้ไฟ)						
37	หลังจาก กฟจ.นฐ. ให้ สอทไลน์ดำเนินการปลด DDE บริเวณร้านขายของเก่า(วงจร NPV07) ออกทั้งสามเฟส ตามแผนผังแนบ แล้วเสร็จ						
38	แจ้งพื้นที่ไฟดับให้ชุดปฏิบัติงานทราบ						
39	แจ้งชุดทำงานให้ทำการ Test ไฟพร้อม Short ground จุด G3 (115เควี)						
40	แจ้งชุดทำงานให้ทำการ Test ไฟพร้อม Short ground จุด G4 (115เควี)						
41	แจ้งชุดทำงานให้ทำการ Test ไฟพร้อม Short ground จุด G1 (22เควี)						
42	แจ้งชุดทำงานให้ทำการ Test ไฟพร้อม Short ground จุด G2 (22เควี)						
43	แจ้งชุดทำงานให้ทำการ Test ไฟพร้อม Short ground จุด G5 (22เควี)						
44	แจ้งชุดทำงานให้ทำการ Test ไฟพร้อม Short ground จุด G6 (22เควี)						
45	หลังจากชุดปฏิบัติงาน Test ไฟ และ Short Ground แล้วเสร็จและพร้อมยืนยันลงข้อมูลใน Wesafe เรียบร้อยแล้ว						
46	แจ้งชุดปฏิบัติงานปฏิบัติงานได้						
47	NPV-TP1	"OLTC" Manual	"OLTC" Auto		NPV	-	-
48	NPV-TP2	"OLTC" Manual	"OLTC" Auto		NPV	-	-
49	NPV02VB-01	"OFF" Auto Reclose	"ON" Auto Reclose		NPV	-	-
50	NPV04VB-01	"OFF" Auto Reclose	"ON" Auto Reclose		NPV	-	-
51	NPV07VB-01	"OFF" Auto Reclose	"ON" Auto Reclose		NPV	-	-
52	BP1-KT1A//KT2A	"OLTC" Manual	"OLTC" Auto		EGAT	-	-
53	BPA07VB-01	"OFF" Auto Reclose	"ON" Auto Reclose		BPA	-	-
54	BPA08VB-01	"OFF" Auto Reclose	"ON" Auto Reclose		BPA	-	-
55	BPA09VB-01	"OFF" Auto Reclose	"ON" Auto Reclose		BPA	-	-
สิ้นสุด Switching ช่วงเช้า							
56	เมื่อชุดปฏิบัติงานทำงานแล้วเสร็จ พร้อมจ่ายไฟ และย้ายโหลดกลับคืน						
57	NPV-TP1	"OLTC" Auto	"OLTC" Manual		NPV	-	-
58	NPV-TP2	"OLTC" Auto	"OLTC" Manual		NPV	-	-
59	NPV02VB-01	"ON" Auto Reclose	"OFF" Auto Reclose		NPV	-	-
60	NPV04VB-01	"ON" Auto Reclose	"OFF" Auto Reclose		NPV	-	-
61	NPV07VB-01	"ON" Auto Reclose	"OFF" Auto Reclose		NPV	-	-
62	BP1-KT1A//KT2A	"OLTC" Auto	"OLTC" Manual		EGAT	-	-
63	BPA07VB-01	"ON" Auto Reclose	"OFF" Auto Reclose		BPA	-	-
64	BPA08VB-01	"ON" Auto Reclose	"OFF" Auto Reclose		BPA	-	-
65	BPA09VB-01	"ON" Auto Reclose	"OFF" Auto Reclose		BPA	-	-
66	แจ้งชุดทำงานให้ทำการ ปลด Short ground จุด G3 (115เควี)						
67	แจ้งชุดทำงานให้ทำการ ปลด Short ground จุด G4 (115เควี)						
68	แจ้งชุดทำงานให้ทำการ ปลด Short ground จุด G1 (22เควี)						

ที่	รหัสอุปกรณ์	สภาพอุปกรณ์ ปกติก่อน ดำเนินการ	ดำเนินการ	เวลา	ผู้ดำเนินการ	ผู้สั่งการ	หมายเหตุ
69	แจ้งชุดทำงานให้ทำการ ปลด Short ground จุด G2 (22เควี)						
70	แจ้งชุดทำงานให้ทำการ ปลด Short ground จุด G5 (22เควี)						
71	แจ้งชุดทำงานให้ทำการ ปลด Short ground จุด G6 (22เควี)						
72	หลังจากชุดปฏิบัติงานปลด Short Ground แล้วเสร็จ พร้อมยืนยันข้อมูลใน Wesafe เรียบร้อยแล้ว						
73	แจ้ง กฟจ.นฐ. ให้ ฮอทไลน์ดำเนินการจี้ม DDE บริเวณร้านขายของเก่า(วงจร NPV07) เข้าทั้งสามเฟส ตามแผนผังแนบ						
74	หลังจาก กฟจ.นฐ. ให้ ฮอทไลน์ดำเนินการจี้ม DDE บริเวณร้านขายของเก่า(วงจร NPV07) เข้าทั้งสามเฟส ตามแผนผังแนบ แล้วเสร็จ						
75	NPV02S-03	ปลด,ล๊อคคาน	สับ		นฐ.	SF6	โรงแรมไม้ด้า(ล่าง)
76	NPV04YS-01	ปลด	สับ		NPV	-	ใบมิต 115 เควี
77	NPV04YS-02	ปลด	สับ		NPV	-	ใบมิต 115 เควี
78	BPC01YS-01	ปลด	สับ		BPC	-	ใบมิต 115 เควี
79	BPC01YS-02	ปลด	สับ		BPC	-	ใบมิต 115 เควี
80	NPV04YB-01	ปลด	สับ คง OFF Auto Reclose		NPV	-	เบรกเกอร์ 115 เควี
81	BPC01YB-01	ปลด	สับ คง OFF Auto Reclose		BPC	-	เบรกเกอร์ 115 เควี
82	*ย้ายโหลด NPV07 กลับคืนจาก BPA09*						
83	NPVBVB-01	ปลด	สับ		NPV	-	ขนานบัส
84	BPA07S-06	ปลด,ล๊อคคาน	สับ		นฐ.	SF6	ร้านขายมอเตอร์ปั๊มลม
85	NPV07S-03	สับ	ปลด(ใช้โหลดบัสเตอร์)		นฐ.	DIS	ศูนย์เบนซ์
86	BPA09S-04	สับ	ปลด		นฐ.	SCADA SF6	ชาญชัยอะไหล่ยนต์
87	BPA07S-06	สับ	ปลด,ล๊อคคาน		นฐ.	SF6	ร้านขายมอเตอร์ปั๊มลม
88	NPVBVB-01	สับ	ปลด		NPV	-	ขนานบัส
89	*ย้ายโหลด NPV02 บางส่วนกลับคืนจาก NPV04*						
90	NPV02S-04	ปลด	สับ		นฐ.	SF6	แยกสิรินธร
91	NPV02S-09	สับ	ปลด		นฐ.	SCADA SF6	แยกเข้าศาลากลาง
92	*ย้ายโหลด BPA09 กลับคืนจาก BPA08*						
93	BPA09R-01	ปลด	สับ คง Nonreclosing,ALT		นฐ.	R	หนองดินแดง
94	BPA08S-03	สับ	ปลด(ใช้โหลดบัสเตอร์)		นฐ.	DIS	ตรงข้ามโรงเรียนวัดสระกระเทียม
95	NPV-TP1	"OLTC" Manual	"OLTC" Auto		NPV	-	-
96	NPV-TP2	"OLTC" Manual	"OLTC" Auto		NPV	-	-
97	NPV04YB-01	"OFF" Auto Reclose	"ON" Auto Reclose		NPV	-	เบรกเกอร์ 115 เควี
98	BPC01YB-01	"OFF" Auto Reclose	"ON" Auto Reclose		BPC	-	เบรกเกอร์ 115 เควี
99	NPV02VB-01	"OFF" Auto Reclose	"ON" Auto Reclose		NPV	-	-
100	NPV04VB-01	"OFF" Auto Reclose	"ON" Auto Reclose		NPV	-	-
101	NPV07VB-01	"OFF" Auto Reclose	"ON" Auto Reclose		NPV	-	-
102	BP1-KT1A/KT2A	"OLTC" Manual	"OLTC" Auto		EGAT	-	-
103	BPA07VB-01	"OFF" Auto Reclose	"ON" Auto Reclose		BPA	-	-
104	BPA08VB-01	"OFF" Auto Reclose	"ON" Auto Reclose		BPA	-	-
105	BPA09VB-01	"OFF" Auto Reclose	"ON" Auto Reclose		BPA	-	-
106	BPA09R-01	Nonreclosing, ALT	Normal		นฐ.	R	หนองดินแดง

สิ้นสุด Switching ทั้งหมด

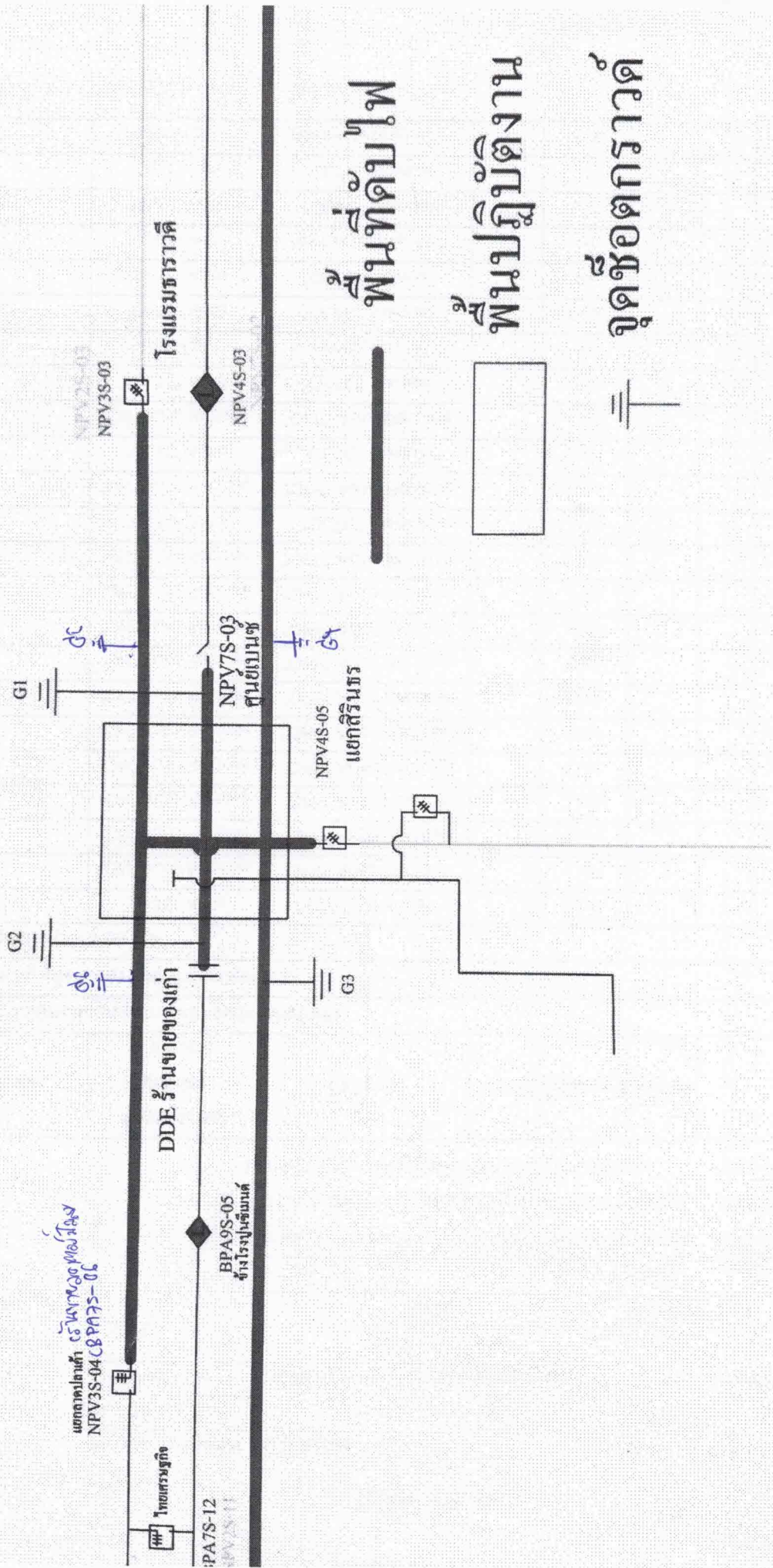

แยกสายดิน
NPV3S-04 & PA7S-12

พื้นที่ดับไฟ

พื้นที่ปฏิบัติงาน

จุดช้อตกราวด์

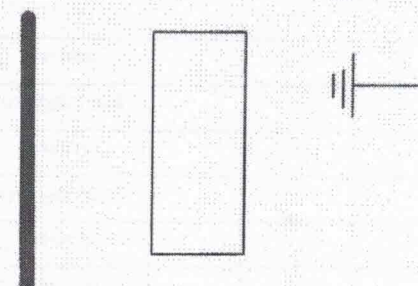

แผนผังหลังจ่ายไฟ

