



การไฟฟ้าส่วนภูมิภาค  
PROVINCIAL ELECTRICITY AUTHORITY

# Switching Deadlin

11/02/68

เลขที่ ก.ต.ภพส.(ปบ) ๗๖๖ /๒๕๖๘  
ชื่อผู้รับ นายพิทสนันท์ พิชิตสุวรรณมงคล  
ชื่อผู้ส่ง นางบุปผา แสนผ่อง

วันที่ ๔ กุมภาพันธ์ ๒๕๖๘  
ตำแหน่ง อภ.ปบ.(ก.๓)  
ตำแหน่ง ขจก.(ล) ปฏิบัติงานแทน ผจก.ภพส.กำแพงแสน

ด้วย ภพส.กำแพงแสน จะขอตัดไฟเพื่อปฏิบัติงานปรับปรุงระบบจำหน่าย พิดเตอร์ ๒ สถานีไฟฟ้า ท่วมะภาค ๒ ตามแผนผัง  
สังเขปแนบ จำนวน ๑ แผ่น ดังนี้

ที่	พิดเตอร์	วัน/เดือน/ปี	ตั้งแต่เวลา	ถึงเวลา	ลักษณะงานที่ปฏิบัติ/ บริเวณ	จาก	ถึง	ผู้ควบคุมงาน
๑	TMW02	12 ก.พ. 68	08.30 น.	17.00 น.	พาดสายแรงสูง 185 SAC ระยะทาง 0.5 วงจร-กม.	TMU04S-04 บ้านรางกระเบา	SF6 ชั่วคราว ร้านปะยาง	นายขวัญเมือง ศรีจันทร์อินทร์ พขง.7 ผกย. กรย.ก3.
							KSA06R-02 รางกระเบา	
							KSA06S-11 รางกระเบา	
							TMU04S-09 ข้าวแกงสามพี่น้อง	

พื้นที่ที่มีผู้ใช้ไฟได้รับผลกระทบ(ไฟดับ) ๑.ทุ่งลูกนก

ผู้ประสานงานการดับไฟ ชื่อ นายศักดิ์รินทร์ จิตติขานนท์ ตำแหน่ง ขผ.ปบ. โทร. ๐๘๑-๙๔๒-๙๘๙๖

พื้นที่ ที่ขอตัดไฟปฏิบัติงานมีสายเคเบิลใยแก้วนำแสงของ กฟผ. (หากมีโอกาสชำรุด ผศส.กรส.(ก.๓) จะไปตรวจสอบก่อนปฏิบัติงาน)

- มีสายเคเบิลใยแก้วนำแสง ๑.๑  มีโอกาสชำรุด ๑.๒  ไม่มีโอกาสชำรุด
- ไม่มีสายเคเบิลใยแก้วนำแสง
- พิกัดพื้นที่ดับไฟ ๓.๑ เริ่มต้น Lat ๑๔.๐๒๔๕๒ Long ๙๙.๘๘๘๘๖  
๓.๒ สิ้นสุด Lat ๑๔.๐๒๒๑๓ Long ๙๙.๙๐๖๙๒

(นางบุปผา แสนผ่อง)  
ตำแหน่ง ขจก.(ล) ภพส.กำแพงแสน  
ปฏิบัติแทน ผจก. กฟผ.  
A กพ. ๖๘

สำหรับแผนกควบคุมการจ่ายไฟ (ผคฟ.) กฟภ.๓

เรียน อก.ปบ.(ก.๓)

ผคฟ. พิจารณาแล้วเห็นคว

TMU045-04

SF, ๒๓. ภัทระยาง

KSA069-11

KSA06R-02

อนุมัติให้ดับไฟตามคำขอข้อ 1 ฟีดเตอร์ TMW02 จาก TMU 045-09 ถึง

ในวันที่ 12 ก.พ. ๖8 ตั้งแต่เวลา 08:30 น. ถึง 17:00 น. ตามใบสั่งทำสวิตซ์เลขที่ 272/68

อนุมัติให้ดับไฟตามคำขอข้อ ฟีดเตอร์ จาก ถึง

ในวันที่ ตั้งแต่เวลา น. ถึง น. ตามใบสั่งทำสวิตซ์เลขที่

พนักงานศูนย์ฯ ~~ผ.ส.~~ สุภัทรา จงศ์บุญกลาง ประสานงานการขอดับไฟกับ นายศักดิ์กร์ จิตต์ธานนท์

สุภัทรา

(นางสาวสุภัทรา จงศ์บุญกลาง)

จตภ. 5 แทน หม.๓ป.

สำหรับผู้อนุมัติ

ที่ ก.๓ กปบ.(คฟ.)

เรียน ผจก. กนส. กพล.

อก.บช.(ก.๓), อก.วว.(ก.๓)

อนุมัติ และแจ้ง จป. เพื่อตรวจสอบความปลอดภัย

พร้อมทั้งลงข้อมูลแจ้งแผนดับไฟลงใน [www.pea.co.th](http://www.pea.co.th)

ขั้นตอนการสวิตซ์ 2 แผ่น

แผนผังแนบ 1 แผ่น

ผจฟ. - (สถานี - )

เพื่อทราบ และจัดพนักงานเข้าปฏิบัติงานร่วมกับศูนย์ฯ นครปฐม

ตั้งแต่วันที่ - น. เป็นต้นไป จนกว่างานจะแล้วเสร็จ

(นายเลอพงศ์ แก่นจันทร์)

รก.ปบ.(ก3) ปฏิบัติงานแทน อก.ปบ.(ก3)

## ใบสั่งทำสวิตชิง

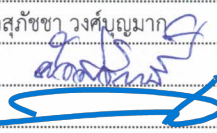

1. สถานที่ทำงาน	ต. หวังลูกนก แยกรางกระบะเบา		
2. กำหนดวันที่ทำงาน	12 ก.พ. 68	ระหว่าง 08.30 น.	ถึง 17.00 น.
3. ผู้ขอทำงาน	กฟส.กฟส.	งานที่ทำ	พาดสายแรงสูง ตามใบขอปฏิบัติงาน 272/2568
4. เตรียมการสวิตชิงโดย	นางสาวสุภัชชา วงศ์บุญมาก		วันที่ 8 กุมภาพันธ์ 2568
5. ตรวจสอบสวิตชิงโดย	 _____ _____		วันที่ 8 กุมภาพันธ์ 2568
6. อนุมัติสวิตชิงโดย			วันที่ 8 กุมภาพันธ์ 2568
7. สั่งทำสวิตชิงโดย			วันที่ 8 กุมภาพันธ์ 2568
	1. นายพรภัทร,นายนครินทร์,นายขุนทอง,นายศักดิ์สิทธิ์,นายพนิต	(กะ1 00.00 น. - 08.00 น.)	
	2. นายศุภสวัสดิ์,นายอนุสรณ์,นายธนิต,นายวรรณพงษ์,นายโนช	(กะ2 08.00 น. - 16.00 น.)	
	3. นายจิรวัดน์,นายวัฒนา,นายพิชชา,นายวีรวิษฐ์,นายอมร	(กะ3 16.00 น. - 24.00 น.)	

ที่	รหัสอุปกรณ์	สภาพอุปกรณ์ ปกติก่อน ดำเนินการ	ดำเนินการ	เวลา	ผู้ดำเนินการ	ผู้สั่งการ	หมายเหตุ
1	<b>ตรวจสอบอุปกรณ์และสวิตก่อนการ Switching</b>						
2	TMW-TP1	"OLTC" Auto	"OLTC" Manual		TMW		
3	TMW02VB-01	"ON" Auto Reclose	"OFF" Auto Reclose		TMW		
4	KSA-KT1A	"OLTC" Auto	"OLTC" Manual		KSA		
5	KSA01VB-01	"OLTC" Auto	"OLTC" Manual		KSA		
6	KSA-KT2A	"ON" Auto Reclose	"OFF" Auto Reclose		KSA		
7	KSA06VB-01	"ON" Auto Reclose	"OFF" Auto Reclose		KSA		
8	KSA08VB-01	"ON" Auto Reclose	"OFF" Auto Reclose		KSA		
9	KSA06R-02	Normal	Nonreclosing, ALT		กฟส.	R	แยกรางกระบะเบา
10	<b>ย้ายโหลด TMW02 บางส่วนไปจ่ายไฟจาก KSA08 และ KSA06</b>						
11	TMU04S-10	ปลด	สับ		กฟส.	SCADA	SF6 หนองไม้งาม
12	KSA06S-12	ปลด	สับ		กฟส.		DIS แยกรางหมั่น
13	KSA06R-02	สับ	ปลด		กฟส.	SCADA	R แยกรางกระบะเบา
14	Sw.load ของ KSA06R-02	สับ	ปลด		กฟส.		R แยกรางกระบะเบา
15	SF6 ชั่วคราวในไลน์ TMW02	สับ	ปลด,ล๊อคคาน		กฟส.		SF6 รั้นปะยาง
16	<b>ย้ายโหลด TMW02 บางส่วนไปจ่ายไฟจาก KSA01</b>						
17	KSA01S-14	ปลด	สับ		กฟส.	SCADA	SF6 แยกหนองกร่าง
18	TMU04S-04	สับ	ปลด,ล๊อคคาน		กฟส.	SCADA	SF6 แยกรางกระบะเบา
19	<b>เมื่อพร้อมดับไฟ เวลา 08.30 น.</b>						
20	TMU04S-09	สับ	ปลด(ใช้โหลดบัสเตอร์)		กฟส.		DIS ข้าวแกงสามพี่น้อง
21	<b>ตรวจสอบ KSA06S-11 SF6 แยกรางกระบะเบา อยู่สถานะ "OPEN + LOCK"</b>						
22	<b>แจ้งพื้นที่ไฟดับให้ชุดปฏิบัติงานทราบ</b>						
23	<b>แจ้งชุด กฟส.กฟส. ทำการ Test ไฟ และ Short Ground จุด G1</b>						
24	<b>แจ้งชุด กฟส.กฟส. ทำการ Test ไฟ และ Short Ground จุด G2</b>						
25	<b>แจ้งชุด กฟส.กฟส. ทำการ Test ไฟ และ Short Ground จุด G3</b>						
26	<b>เมื่อชุด กฟส.กฟส. ทำการ Short Ground ครบทั้ง 3 จุด พร้อมลงรายละเอียด Wesafe แล้ว แจ้งให้ชุดปฏิบัติงานได้</b>						

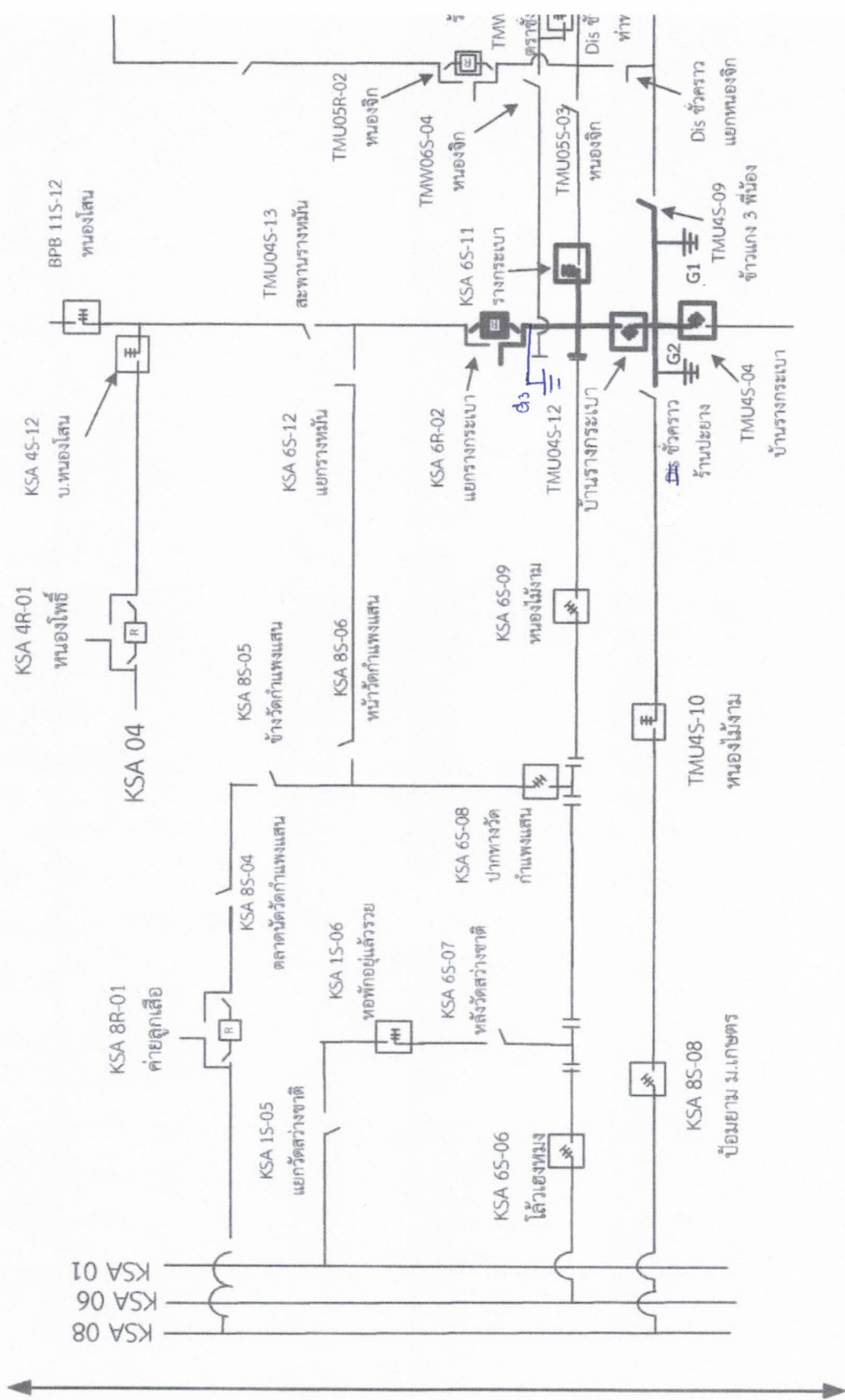

ที่	รหัสอุปกรณ์	สภาพอุปกรณ์ ปกติก่อน ดำเนินการ	ดำเนินการ	เวลา	ผู้ดำเนินการ	ผู้สั่งการ	หมายเหตุ
27	TMW-TP1	"OLTC" Manual	"OLTC" Auto		TMW		
28	TMW02VB-01	"OFF" Auto Reclose	"ON" Auto Reclose		TMW		
29	KSA-KT1A	"OLTC" Manual	"OLTC" Auto		KSA		
30	KSA01VB-01	"OLTC" Manual	"OLTC" Auto		KSA		
31	KSA-KT2A	"OFF" Auto Reclose	"ON" Auto Reclose		KSA		
32	KSA06VB-01	"OFF" Auto Reclose	"ON" Auto Reclose		KSA		
33	KSA08VB-01	"OFF" Auto Reclose	"ON" Auto Reclose		KSA		
*** สิ้นสุด Switching ช่วงแรก ***							
34	แจ้งชุด กฟส.กฟส. ทำการปลด Short Ground จุด G1						
35	แจ้งชุด กฟส.กฟส. ทำการปลด Short Ground จุด G2						
36	แจ้งชุด กฟส.กฟส. ทำการปลด Short Ground จุด G3						
37	ตรวจสอบอุปกรณ์และสวิตก่อนการ Switching						
38	TMW-TP1	"OLTC" Auto	"OLTC" Manual		TMW		
39	TMW02VB-01	"ON" Auto Reclose	"OFF" Auto Reclose		TMW		
40	KSA-KT1A	"OLTC" Auto	"OLTC" Manual		KSA		
41	KSA01VB-01	"OLTC" Auto	"OLTC" Manual		KSA		
42	KSA-KT2A	"ON" Auto Reclose	"OFF" Auto Reclose		KSA		
43	KSA06VB-01	"ON" Auto Reclose	"OFF" Auto Reclose		KSA		
44	KSA08VB-01	"ON" Auto Reclose	"OFF" Auto Reclose		KSA		
45	เมื่อพร้อมจ่ายไฟ						
46	TMU04S-09	ปลด	ปลด		กฟส.		DIS ขั้วแกงสามพี่น้อง
47	ย้ายโหลด TMW02 บางส่วนกลับจาก KSA01						
48	TMU04S-04	ปลด, ล็อคคาน	สับ		กฟส.	SCADA SF6	แยกแรงกระเบา
49	KSA01S-14	สับ	ปลด		กฟส.	SCADA SF6	แยกทองกร่าง
50	ย้ายโหลด TMW02 บางส่วนกลับจาก KSA08 และ KSA06						
51	SF6 ชั่วคราวในไลน์ TMW02	ปลด, ล็อคคาน	สับ		กฟส.	SF6	ร้านปะยาง
52	Sw.load ของ KSA06R-02	ปลด	สับ		กฟส.	R	แยกแรงกระเบา
53	KSA06R-02	ปลด	สับ คง Nonreclosing, ALT		กฟส.	SCADA R	แยกแรงกระเบา
54	KSA06S-12	สับ	ปลด(ใช้โหลดบัสเตอร์)		กฟส.	DIS	แยกแรงหมั้น
55	TMU04S-10	สับ	ปลด		กฟส.	SCADA SF6	ทองไม้งาม
56	TMW-TP1	"OLTC" Manual	"OLTC" Auto		TMW		
57	TMW02VB-01	"OFF" Auto Reclose	"ON" Auto Reclose		TMW		
58	KSA-KT1A	"OLTC" Manual	"OLTC" Auto		KSA		
59	KSA01VB-01	"OLTC" Manual	"OLTC" Auto		KSA		
60	KSA-KT2A	"OFF" Auto Reclose	"ON" Auto Reclose		KSA		
61	KSA06VB-01	"OFF" Auto Reclose	"ON" Auto Reclose		KSA		
62	KSA08VB-01	"OFF" Auto Reclose	"ON" Auto Reclose		KSA		
63	KSA06R-02	Nonreclosing, ALT	Normal		กฟส.	R	แยกแรงกระเบา
*** สิ้นสุด Switching ทั้งหมด ***							



-  จุดที่ปฏิบัติงาน
-  พื้นที่ดับไฟ
-  จุด Shot Ground

สถานการณ่าย้ายไฟหลังปฏิบัติงาน

12 กุมภาพันธ์ 2568