



การไฟฟ้าส่วนภูมิภาค
PROVINCIAL ELECTRICITY AUTHORITY

Switching Deadline

16 ก.พ. 67

เลขที่ ก.๓ กฟส.กทบ.(ปบ)- ๓๘๑ /๒๕๖๗
ชื่อผู้รับ นายพัทธนันท์ พงษ์สุวรรณชล
ชื่อผู้ส่ง นายนรุตม์ชัย เกษมณี

วันที่ ๑๓ กุมภาพันธ์ ๒๕๖๗
ตำแหน่ง อก.ปบ.(ก๓)
ตำแหน่ง รจก.(ท) ปฏิบัติงานแทน ผจก.กฟส.กทบ.

ด้วยการไฟฟ้า กฟอ.กทบ. ขออนุมัติดับไฟเพื่อปฏิบัติงานปรับปรุงระบบไฟฟ้า ระบบจำหน่ายวงจร ๒ สฟฟ.กทบ.๑ ตามแผนผังสังเขป
แนบ จำนวน =๒= แผ่น ดังนี้

ที่	ฟีดเดอร์	วัน/เดือน/ปี	ตั้งแต่เวลา	ถึงเวลา	ลักษณะงานที่ปฏิบัติ/บริเวณ	จาก	ถึง	ผู้ควบคุมงาน
๑	KTA ๐๒	๑๘ ก.พ. ๖๗	๐๘.๓๐ น.	๑๗.๐๐ น.	ปรับปรุงระบบจำหน่าย บริเวณ ริม ถ.สายใยรัก (ฝั่งตรงข้ามวงจร KTA๐๒)	ไลน์แยก ไลน์ แยก ถ.สายใยรัก - ซอยคลอง มะเคือ ๑๑	ปลายสาย	นายนพพร ชาวไชยศรี หม.ปบ. กฟส.กทบ. โทร. ๐๘๗ - ๖๗๑๕๖๒๖

พื้นที่ที่มีผู้ใช้ไฟได้รับผลกระทบ(ไฟดับ) มีผู้ใช้ไฟได้รับผลกระทบจากการดับไฟปฏิบัติงานจำนวน ๘๓ ราย

ผู้ประสานงานการดับไฟ ชื่อ นายนพพร ชาวไชยศรี ตำแหน่ง หม.ปบ. กฟส.กทบ. โทร. ๐๘๗ - ๖๗๑๕๖๒๖

พื้นที่ ที่ขอดับไฟปฏิบัติงานมีสายเคเบิลใยแก้วนำแสงของ กฟภ. (หากมีโอกาสชำรุด ผศส.กรส.(ก.๓) จะไปตรวจสอบก่อนปฏิบัติงาน)

๑. มีสายเคเบิลใยแก้วนำแสง ๑.๑ มีโอกาสชำรุด ๑.๒ ไม่มีโอกาสชำรุด
 ๒. ไม่มีสายเคเบิลใยแก้วนำแสง

(นายนรุตม์ชัย เกษมณี)

ตำแหน่ง รจก.(ท) ปฏิบัติงานแทน ผจก.กฟส.กทบ.

สำหรับแผนกควบคุมการจ่ายไฟ (ผคฟ.) กฟภ.๓
เรียน อก.ปบ.(ก๓)

๑๓ กุมภาพันธ์ ๒๕๖๗

ผคฟ. พิจารณาแล้วเห็นควร

อนุมัติให้ดับไฟตามคำขอข้อ 1 ฟีดเดอร์ KTA02 จาก ไลน์แยกถนนสายใยรัก ถึง ปลายสาย
ในวันที่ 18 ก.พ. 67 ตั้งแต่เวลา 08.30 น. ถึง 17.00 น. ตามใบสั่งทำสวิชชิ่งเลขที่ 287/67

อนุมัติให้ดับไฟตามคำขอข้อ... ฟีดเดอร์... จาก... ถึง...
ในวันที่... ตั้งแต่เวลา... น. ถึง... น. ตามใบสั่งทำสวิชชิ่งเลขที่...

พนักงานศูนย์ฯ นาย พิรภัทร์ ไชยรัตน์ ประสานงานการขอดับไฟกับ นายนพพร ชาวไชยศรี

สำหรับผู้อนุมัติ

ที่ ก.๓ กปบ.(คฟ.)

ขั้นตอนการสวิชชิ่ง 1 แผ่น
แผนผังแนบ - แผ่น

เรียน ผจก. กฟส.กทบ.

อก.บช.(ก๓), อก.วว.(ก๓)

ผจก. (สถานีฯ) -

อนุมัติ และแจ้ง จป. เพื่อตรวจสอบความปลอดภัย

เพื่อทราบ และจัดพนักงานเข้าปฏิบัติงานร่วมกับศูนย์ฯ นครปฐม

พร้อมทั้งลงข้อมูลแจ้งแผนดับไฟลงใน www.pea.co.th

ตั้งแต่วันที่... น. เป็นต้นไป จนกว่างานจะแล้วเสร็จ

(นายเลอพงศ์ แก่นจันทร์)
รจก.ปบ.(ก๓) ปฏิบัติงานแทน อก.ปบ.(ก๓)

ใบสั่งทำสวิตชิง

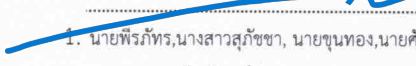
1. สถานที่ทำงาน	ไลน์แยกถนนสายใยรัก - ซอยคลองมะเดื่อ 11 (KTA02)					
2. กำหนดวันที่ทำงาน	18 ก.พ. 67	ระหว่าง	08.30 น.	ถึง	17.00	น.
3. ผู้ขอทำงาน	กฟส.กทบ.	งานที่ทำ	ปรับปรุงระบบจำหน่าย		ตามใบขอปฏิบัติงาน 287/67	
4. เตรียมการสวิตชิงโดย	นายพีรภัทร โพธิ์พันธุ์			วันที่	14 กุมภาพันธ์ 2567	
5. ตรวจสอบสวิตชิงโดย				วันที่	14 กุมภาพันธ์ 2567	
6. อนุมัติสวิตชิงโดย				วันที่	14 กุมภาพันธ์ 2567	
7. สั่งทำสวิตชิงโดย	1. นายพีรภัทร,นางสาวสุกัญชา, นายขุนทอง,นายศักดิ์สิทธิ์, นายพนิต 2. นายศุภสวัสดิ์,วรรณพงศ์,นายอนุสรณ์,นายธนิศ, นายมนโช 3. นายจิรวัดน์,นายวัฒนา,นายพิชชา,นายวีรวัชร,นายอมร					(กะ1 00.00 น. - 08.00 น.) (กะ2 08.00 น. - 16.00 น.) (กะ3 16.00 น. - 24.00 น.)

ที่	รหัสอุปกรณ์	สภาพอุปกรณ์ ปกติก่อน ดำเนินการ	ดำเนินการ	เวลา	ผู้ดำเนินการ	ผู้สั่งการ	หมายเหตุ
1	ตรวจสอบอุปกรณ์ป้องกันและตัดตอนภายในสถานีฯก่อนทำการ Switching						
2	KTA02VB-01	"ON" Auto Reclose	"OFF" Auto Reclose		KTA		-
3	แจ้งกฟส.กระทุ่มแบน ทำการไลน์โหลดผู้ใช้ไฟบริเวณไลน์แยกถนนสายใยรัก - ซอยคลองมะเดื่อ 11 ออกทั้งหมด (หม้อแปลง 2 เครื่อง)						
4	เมื่อกฟส.กระทุ่มแบน ทำการไลน์โหลดผู้ใช้ไฟบริเวณไลน์แยกถนนสายใยรัก - ซอยคลองมะเดื่อ 11 ออกทั้งหมดแล้วเสร็จ						
5	แจ้งชุดฮอทไลน์ ทำการปลดจุดจัมป์บริเวณปากทางถ.สายใยรัก - ซอยคลองมะเดื่อ 11						
6	เมื่อชุดฮอทไลน์ ทำการปลดจุดจัมป์บริเวณปากทางถ.สายใยรัก - ซอยคลองมะเดื่อ 11 แล้วเสร็จ						
7	แจ้งพื้นที่ไฟดับให้กฟส.กระทุ่มแบน รับทราบ						
8	แจ้งกฟส.กระทุ่มแบนทดสอบและทำการช็อตกราวด์ จุด G1,G2 และลงข้อมูลใน We Safe						
9	แจ้งให้ปฏิบัติงานได้						
10	KTA02VB-01	"OFF" Auto Reclose	"ON" Auto Reclose		KTA		-
สิ้นสุด Switching ช่วงเช้า							
11	เมื่อกฟส.กระทุ่มแบน ทำการปฏิบัติงานแล้วเสร็จพร้อมลงข้อมูลใน We Safe						
12	KTA02VB-01	"ON" Auto Reclose	"OFF" Auto Reclose		KTA		-
13	แจ้งกฟส.กระทุ่มแบนปลดช็อตกราวด์ จุด G1,G2						
14	แจ้งชุดฮอทไลน์ ทำการเชื่อมจุดจัมป์บริเวณปากทางถ.สายใยรัก - ซอยคลองมะเดื่อ 11						
15	แจ้งกฟส.กระทุ่มแบน ทำการนำโหลดผู้ใช้ไฟบริเวณไลน์แยกถนนสายใยรัก - ซอยคลองมะเดื่อ 11 เข้าระบบได้ทั้งหมด (หม้อแปลง 2 เครื่อง)						
16	KTA02VB-01	"OFF" Auto Reclose	"ON" Auto Reclose		KTA		-
สิ้นสุด Switching ทั้งหมด							

แผนผังสถานะปัจจุบัน ก่อนตัดไฟ บริเวณ โลงน้แยก ถ.สายใยรัก - ซอยคลองมะเดื่อ 11

เพื่อให้ชุดงาน ผบ.กฟส.กทบ. ปฏิบัติงาน ปรับปรุงระบบไฟฟ้า บริเวณ โลงน้แยก ถ.สายใยรัก - ซอยคลองมะเดื่อ 11

วันที่ปฏิบัติงาน คือ วันอาทิตย์ที่ 18 ก.พ. 2567 เวลา 8.30 - 17.00 น.

ไป ถ.สี่แยกราษฎร์บำรุง

ไป ถ.เศรษฐกิจ
(ทางไป กฟส.กทบ.)



KTA02



TR. 51 - 011089

100 KVA.

ไป ถ.เศรษฐกิจ
(ทางไป กฟส.สค.)



TR. 65 - 005917

160 KVA.

ไป บริษัท ไทยเซ็นทรัล



หมายเหตุ มีผู้ได้รับผลกระทบจากการตัดไฟ ประมาณ 72 ราย

แผนผังสถานะปัจจุบัน หลังดับไฟ บริเวณ โล้นแยก ถ.สายใยรัก - ซอยคลองมะเดื่อ 11

เพื่อให้ชุดงาน ผบ.กฟส.กทบ. ปฏิบัติงาน ปรับปรุงระบบไฟฟ้า บริเวณ โล้นแยก ถ.สายใยรัก - ซอยคลองมะเดื่อ 11

วันที่ปฏิบัติงาน คือ วันอาทิตย์ที่ 18 ก.พ. 2567 เวลา 8.30 - 17.00 น.

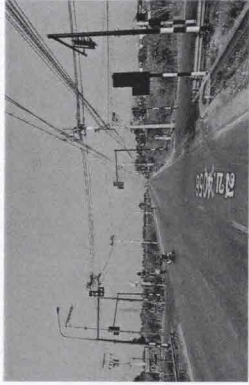

ไป ถ.สีแยกราชฎ์บำรุง



KTA02



ไป ถ.เศรษฐกิจ
(ทางไป กฟส.กทบ.)

KTA04

KTA02

พื้นที่ปฏิบัติงาน

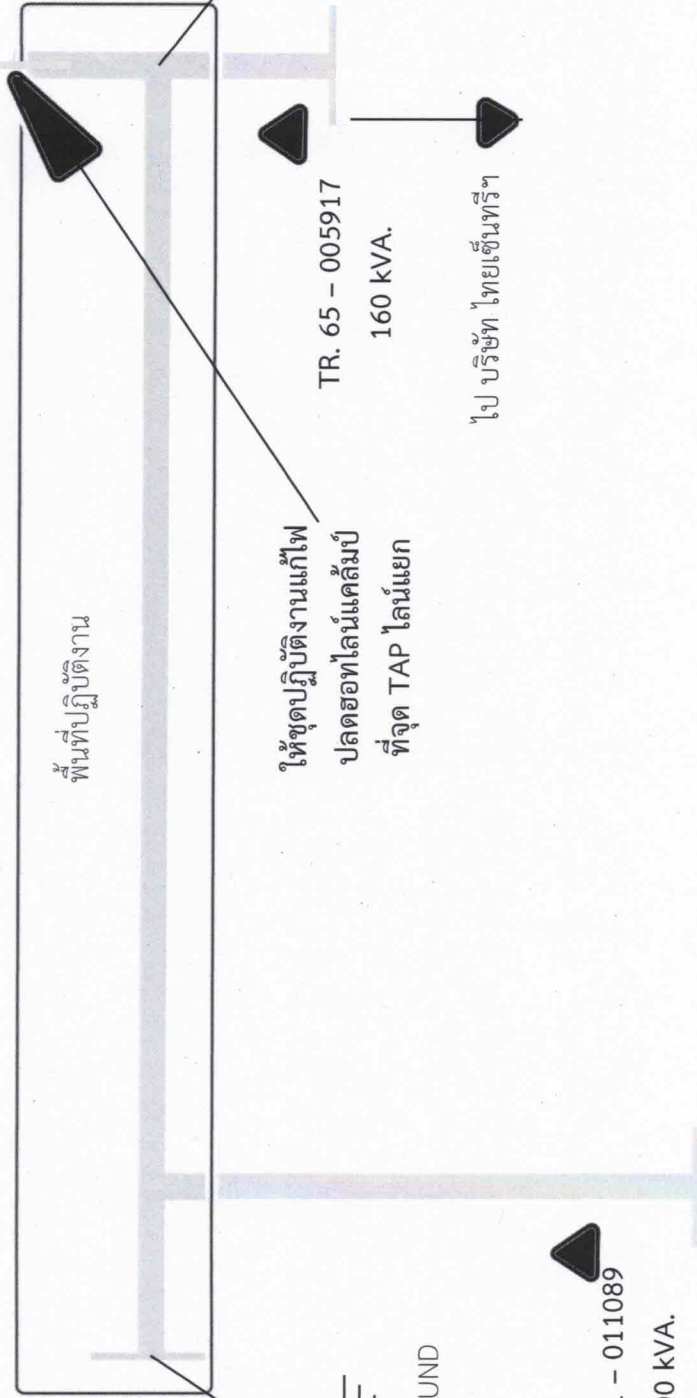

ไป ถ.เศรษฐกิจ
(ทางไป กฟส.สค.)

ให้ชุดปฏิบัติงานแก้ไข
ปลดออกทีโชนแควล์มบ์
ที่จุด TAP โล้นแยก

TR. 65 - 005917
160 kVA.

จุด SHORT GROUND
(จุด G.1)

ไป บริษัท ไทยเซ็นทรัล

จุด SHORT GROUND
(จุด G.2)

TR. 51 - 011089
100 kVA.

หมายเหตุ มีผู้ได้รับผลกระทบจากการดับไฟ ประมาณ 72 ราย

พื้นที่ดับไฟ เพื่อปรับปรุงระบบไฟฟ้า