



การไฟฟ้าส่วนภูมิภาค
PROVINCIAL ELECTRICITY AUTHORITY

Switching Deadline

20/02/68

เลขที่ ก.๓ นช.(ปป) ๒๓๕ / ๒๕๖๘ วันที่ ๑๑ กุมภาพันธ์ ๒๕๖๘
ชื่อผู้รับ นายพัทธนันท์ พิชิตสุวรรณชล ตำแหน่ง อ.ก.ปบ.(ก๓)
ชื่อผู้ส่ง นายศาศวัต ครอบประกอบกิจ ตำแหน่ง ชจก.(ท) รักษาการแทน ผจก.กฟส.นครชัยศรี

ด้วย กฟส.นครชัยศรี จะขอตัดไฟเพื่อปฏิบัติงานปรับปรุงระบบจำหน่ายไฟฟ้า สถานีไฟฟ้า.....นครชัยศรี ๒ ตามแผนผังสังเขปแนบ จำนวน ๓ แผ่น ดังนี้

ที่	ฟีดเดอร์	วัน/เดือน/ปี	ตั้งแต่เวลา	ถึงเวลา	ลักษณะงานที่ปฏิบัติ/บริเวณ	จาก	ถึง	ผู้ควบคุมงาน
1.	NCB01	25 ก.พ. 68	08.30	14.00	กลับหน้าเสา ก่อสร้าง UG / คลองบางกระอูน	- DIS ชค. คลองบางกระ อูน	- DE	นายวีระยุทธ นิมิตรโกคานันท์ พงษ.7 ผกส. กฟส.นช 09-9887-8077

พื้นที่ที่มีผู้ใช้ไฟได้รับผลกระทบ(ไฟดับ) ชุมชนคลองบางกระอูน

ผู้ประสานงานการดับไฟ ชื่อ นางสาวพัฒนสุดา พงษ์เผ่า ตำแหน่งวค.๕ ผ.บ.กฟส.นครชัยศรี โทร ๐๘๕-๓๖๑๔๒๐๓

พื้นที่ ที่ขอตัดไฟปฏิบัติงานมีสายเคเบิลใยแก้วนำแสงของ กฟภ. (หากมีโอกาสชำรุด ผคส.กตส.(ก๓) จะไปตรวจสอบก่อนปฏิบัติงาน)

๑. มีสายเคเบิลใยแก้วนำแสง ๑.๑ มีโอกาสชำรุด ๑.๒ ไม่มีโอกาสชำรุด

๒. ไม่มีสายเคเบิลใยแก้วนำแสง

๓. พิกัดพื้นที่ดับไฟ ๓.๑ เริ่มต้น Lat ๑๓.๘๔๔๒๐๓๑ Long ๑๐๐.๒๑๙๓๖๓

๓.๒ สิ้นสุด Lat ๑๓.๘๔๗๒๐๘๙ Long ๑๐๐.๒๑๙๒๓๕๖

(นายศาศวัต ครอบประกอบกิจ)

ตำแหน่ง ชจก.(ท) รักษาการแทน

ผจก.กฟส.นครชัยศรี

๑๑ กุมภาพันธ์ ๒๕๖๘

สำหรับแผนกควบคุมการจ่ายไฟ (ผคฟ.) กฟภ.๓

เรียน อก.ปบ.(ก๓)

ผคฟ. พิจารณาแล้วเห็นควร

อนุมัติให้ดับไฟตามคำขอข้อ 1 ฟิวเตอร์ NC801 จาก DIS ชุด. คลองบางครุ่จนถึง ปภ.รณ
ในวันที่ 25 ก.พ. 68 ตั้งแต่เวลา 08:30 น. ถึง 14:00 น. ตามใบสั่งทำสวิตซ์ซึ่งเลขที่ 330/68

อนุมัติให้ดับไฟตามคำขอข้อ..... ฟิวเตอร์..... จาก..... ถึง.....
ในวันที่..... ตั้งแต่เวลา..... น. ถึง..... น. ตามใบสั่งทำสวิตซ์ซึ่งเลขที่.....

พนักงานศูนย์ฯ นาย จิรวรรณ แก้วมณี ประสานงานการขอดับไฟกับ นางสาว พิธมา นิลิตา พงษ์ผำ
18 ก.พ. 68

(นาย จิรวรรณ แก้วมณี)
ต.ก. 5 ๒๓๓๓ ขย. กฟ.

สำหรับผู้อนุมัติ

ที่ ก.๓ กปบ.(คฟ)

เรียน ผจก. กฟภ.๓

อก.บช.(ก๓), อก.วว.(ก๓)

อนุมัติ และแจ้ง จป. เพื่อตรวจสอบความปลอดภัย
พร้อมทั้งลงข้อมูลแจ้งแผนดับไฟลงใน www.pea.co.th

ขั้นตอนการสวิตซ์ซึ่ง 1 แผ่น

แผนผังแนบ 3 แผ่น

ผจฟ. - (สถานี.....)

เพื่อทราบ และจัดพนักงานเข้าปฏิบัติงานร่วมกับศูนย์ฯ
นครปฐม ตั้งแต่เวลา..... น. เป็นต้นไป จนกว่างาน
จะแล้วเสร็จ



(นายเลอพงษ์ แก่นจันทร์)

รก.ปบ.(ก๓) ปฏิบัติงานแทน อก.ปบ.(ก๓)

ใบสั่งทำสวิตชิง

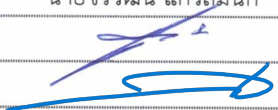
1. สถานที่ทำงาน	คลองบางกระอูน		
2. กำหนดวันที่ทำงาน	25 ก.พ. 68	ระหว่าง 08.30 น.	ถึง 14.00 น.
3. ผู้ขอทำงาน	กฟส.นช.	งานที่ทำ	ปรับปรุงระบบจำหน่าย ตามใบขอปฏิบัติงาน 330/68
4. เตรียมการสวิตชิงโดย		นายจิรวัดน์ แก้วสมนึก	วันที่ 18 กุมภาพันธ์ 2568
5. ตรวจสอบสวิตชิงโดย			วันที่ 18 กุมภาพันธ์ 2568
6. อนุมัติสวิตชิงโดย			วันที่ 18 กุมภาพันธ์ 2568
7. สั่งทำสวิตชิงโดย		1. นายนครินทร์, นายพีรภัทร, นายขุนทอง, นายพนิต 2. น.ส.สุกชชา, น.ส.พิชยา, นายณัฐกาญจน์, นายศักดิ์สิทธิ์, นายสามารถ 3. นายศุภสวัสดิ์, นายอนุสรณ์, นายวรรณพงษ์, นายมโนช	(กะ1 00.00 น. - 08.00 น.) (กะ2 08.00 น. - 16.00 น.) (กะ3 16.00 น. - 24.00 น.)

ที่	รหัสอุปกรณ์	สภาพอุปกรณ์ ปกติก่อน ดำเนินการ	ดำเนินการ	เวลา	ผู้ดำเนินการ	ผู้สั่งการ	หมายเหตุ
1	ตรวจสอบอุปกรณ์ป้องกันและอุปกรณ์ตัดตอนก่อนทำสวิตชิง						
2	NCB01VB-01	"ON" Auto Reclose	"OFF" Auto Reclose		NCB		-
3	เมื่อพร้อมดับไฟทำงาน						
4	DIS ชั่วคราวไลน์ NCB01	สับ	ปลด(ใช้โหลดบัสเตอร์)		นช.		DIS คลองบางกระอูน
5	แจ้งพื้นที่ไฟดับให้พนักงานรับทราบ						
6	แจ้งผู้ควบคุมงาน Test ไฟ ถ้าไม่มีไฟให้ Short Ground จุด G1						
7	เมื่อ Test ไฟ และ Short Ground พร้อมทั้งลง We Safe แล้วเสร็จ						
8	แจ้งชุดปฏิบัติงานทำงานได้						
9	NCB01VB-01	"OFF" Auto Reclose	"ON" Auto Reclose		NCB		-
สิ้นสุด Switching ช่วงเช้า							
10	เมื่อชุดปฏิบัติงาน ทำงานแล้วเสร็จพร้อมจ่ายไฟ						
11	แจ้งผู้ควบคุมงานปลด Short Ground จุด G1						
12	NCB01VB-01	"ON" Auto Reclose	"OFF" Auto Reclose		NCB		-
13	เมื่อพร้อมจ่ายไฟ						
14	DIS ชั่วคราวไลน์ NCB01	ปลด	สับ		นช.		DIS คลองบางกระอูน
15	NCB01VB-01	"OFF" Auto Reclose	"ON" Auto Reclose		NCB		-
สิ้นสุด Switching ทั้งหมด							

Check List

ขั้นตอนการปฏิบัติ กรณีขออนุมัติปฏิบัติงานโดยวิธีดับไฟฟ้าแบบระดมชุดงาน

ชื่องาน... กลับหน้าเสาไฟฟ้า

สถานที่ดับไฟฟ้าเพื่อทำงาน..... คลองบางกระอ่น

วันที่ดับไฟเพื่อทำงาน..... ๒๕ กุมภาพันธ์ ๒๕๖๘ เริ่มเวลา..... ๐๘.๓๐ น. จ่ายไฟคืนเวลา..... ๑๔.๐๐ น.

หน่วยงานรับผิดชอบหลัก..... การไฟฟ้าส่วนภูมิภาคสาขานครชัยศรี

ชื่อผู้อำนวยการงานระดม (เจ้าของพื้นที่งานระดม ตัดสินใจแก้ไขปัญหาได้ และประสานงานดับ-จ่ายไฟฟ้า)

ชื่อ..... นายศาศวัต คุชรประกอบกิจ ตำแหน่ง..... ชก.(ท) ปฏิบัติงานแทน ผจก.กฟส.นครชัยศรี

เบอร์โทรศัพท์มือถือ..... ๐๙-๙๕๔๙-๓๕๓๙ ชื่อเรียกขานทางวิทยุ..... U-๒

ชื่อช่างผู้คุมงานหลัก..... นายวิระยุทธ นิमितโกคานันท์

ตำแหน่ง..... พชง.๗ ผจก.กฟส.นครชัยศรี เบอร์โทรศัพท์มือถือ..... ๐๙-๙๘๘๗-๘๐๗๗ ชื่อเรียกขานทางวิทยุ..... -

หน่วยงานที่เข้าร่วมทำงานในวันดังกล่าว..... กฟภ.

๑.ผู้รับผิดชอบทำหน้าที่ดับไฟฟ้า/จ่ายไฟฟ้า..... น.ส.พัฒนสุดา พงษ์เภาว ศก.๕ ผบ.กฟส.นครชัยศรี (U-๒)

๒.ผู้รับผิดชอบต่อสายลงดินชั่วคราวจุดที่๑..... โคนแยกโรงงาน..... ผู้รับผิดชอบ..... น.ช.๐๔

จุดที่ ๒..... ผู้รับผิดชอบ..... จุดที่ ๓..... ผู้รับผิดชอบ.....

จุดที่ ๔..... ผู้รับผิดชอบ..... จุดที่ ๕..... ผู้รับผิดชอบ.....

จุดที่ ๖..... ผู้รับผิดชอบ..... จุดที่ ๗..... ผู้รับผิดชอบ.....

๓.ขออนุมัติแผนงานดับไฟฟ้า ตามบันทึกที่..... พร้อมแผนผัง Switching

๔.แจ้งเจ้าหน้าที่ความปลอดภัย ตามบันทึกที่.....

เจ้าหน้าที่ความปลอดภัยในวันดับไฟฟ้าทำงาน ชื่อ.....

๕.ผลการแจ้งผู้ใช้ไฟฟ้าในพื้นที่หรือไม่

ไม่มีข้อทักท้วง ข้อทักท้วง.....ราย ข้อทักท้วงคือ.....

วิธีดำเนินการแก้ไข/ป้องกัน ข้อทักท้วง.....

๖.ผู้อำนวยการงานระดม จัดประชุมชี้แจงมอบหมายงาน ชี้แจงวงจรมีไฟฟ้า และวงจรถดับไฟเพื่อปฏิบัติงานก่อนวันระดมหรือไม่

ไม่จัดประชุม เหตุผล.....

จัดประชุมแล้ว เมื่อวันที่..... ๑๑ กุมภาพันธ์ ๒๕๖๘ สถานที่ประชุม..... ห้องประชุม ชั้น ๑

รายนามผู้เข้าร่วมประชุม..... ชก.(ท) , ผบ., ผกส.

๗.ผู้อำนวยการงานระดม ได้นำชุดงานไปคูหน้างานจริง พร้อมชี้แจงจุดอันตรายก่อนถึงวันดับไฟเพื่อปฏิบัติงานหรือไม่

ไม่ชี้แจงที่หน้างาน เหตุผล.....

ได้ชี้แจงที่หน้างาน เมื่อวันที่..... ๑๑ กุมภาพันธ์ ๒๕๖๘

Cm Safety CAP ๐๑

หมายเหตุ ผู้อำนวยการงานระดม จะต้องเป็นผู้ประสานงานดับไฟดังนี้

(นายชลิต สีขาวขำ)

หม.ปบ.กฟส.นครชัยศรี

๑.เมื่อได้รับแจ้งจากผู้รับผิดชอบทำหน้าที่ดับไฟแล้ว ต้องสั่งการให้ผู้รับผิดชอบต่อสายลงดินชั่วคราวตรวจสอบ แรงดัน

เมื่อเห็นว่าไม่มีไฟแล้ว จึงให้ต่อสายลงดินชั่วคราว เสร็จแล้วจึงสั่งการให้ชุดก่อสร้างขึ้นปฏิบัติงานได้

๒.เมื่องานเสร็จแล้ว มีหน้าที่ตรวจสอบความถูกต้อง ระเบียบร้อยของงาน เมื่อเห็นว่างานถูกต้องเรียบร้อย คนงานลง

หมดแล้ว จึงแจ้งให้รถถอนสายต่อลงดินชั่วคราว เมื่อรถถอนสายต่อลงดินชั่วคราวและคนงานลงจากเสาแล้ว จึงให้

จ่ายไฟฟ้า

สถานะการจ่ายไฟก่อนปฏิบัติงาน

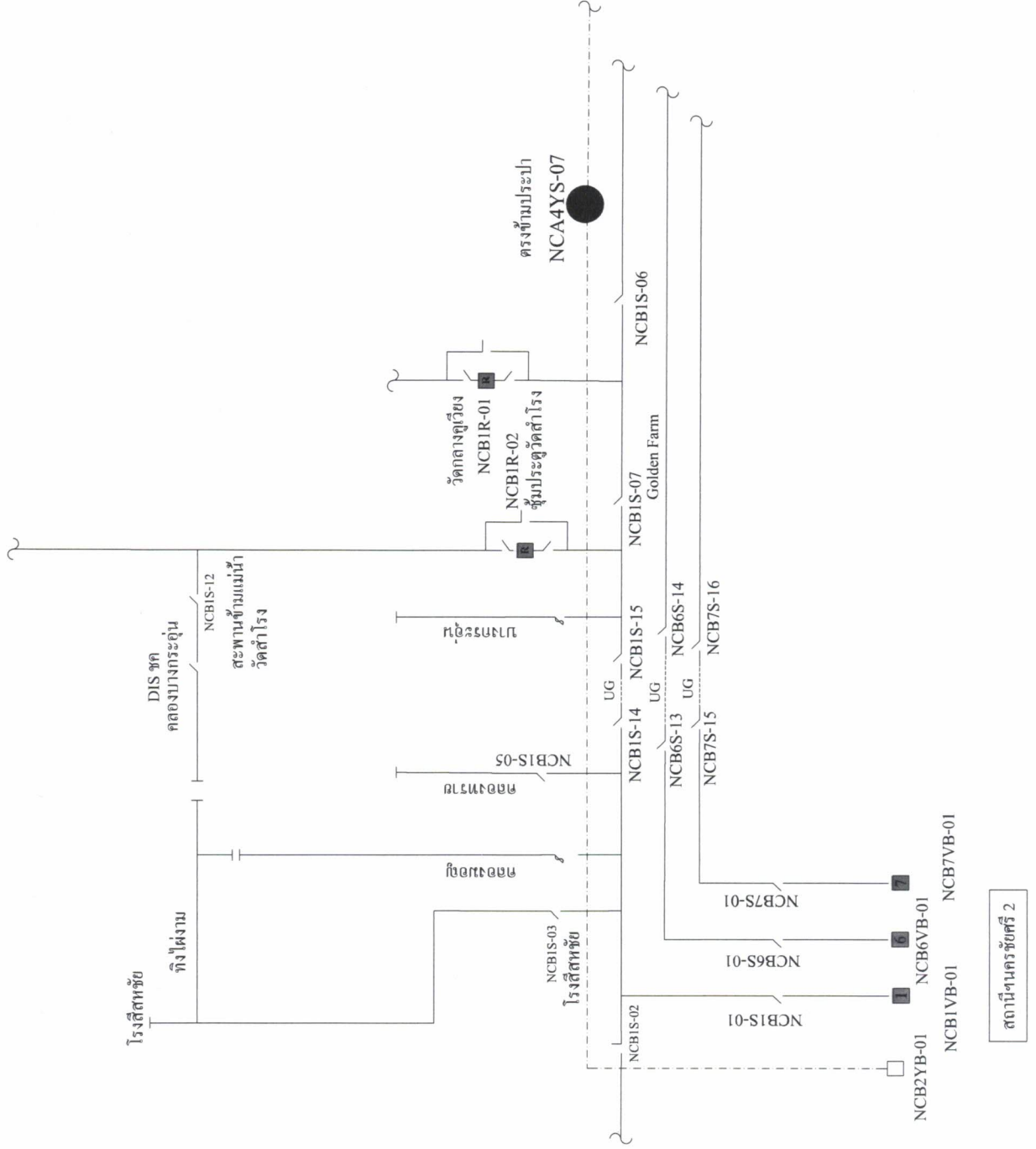

สถานะการจ่ายไฟขณะปฏิบัติงาน

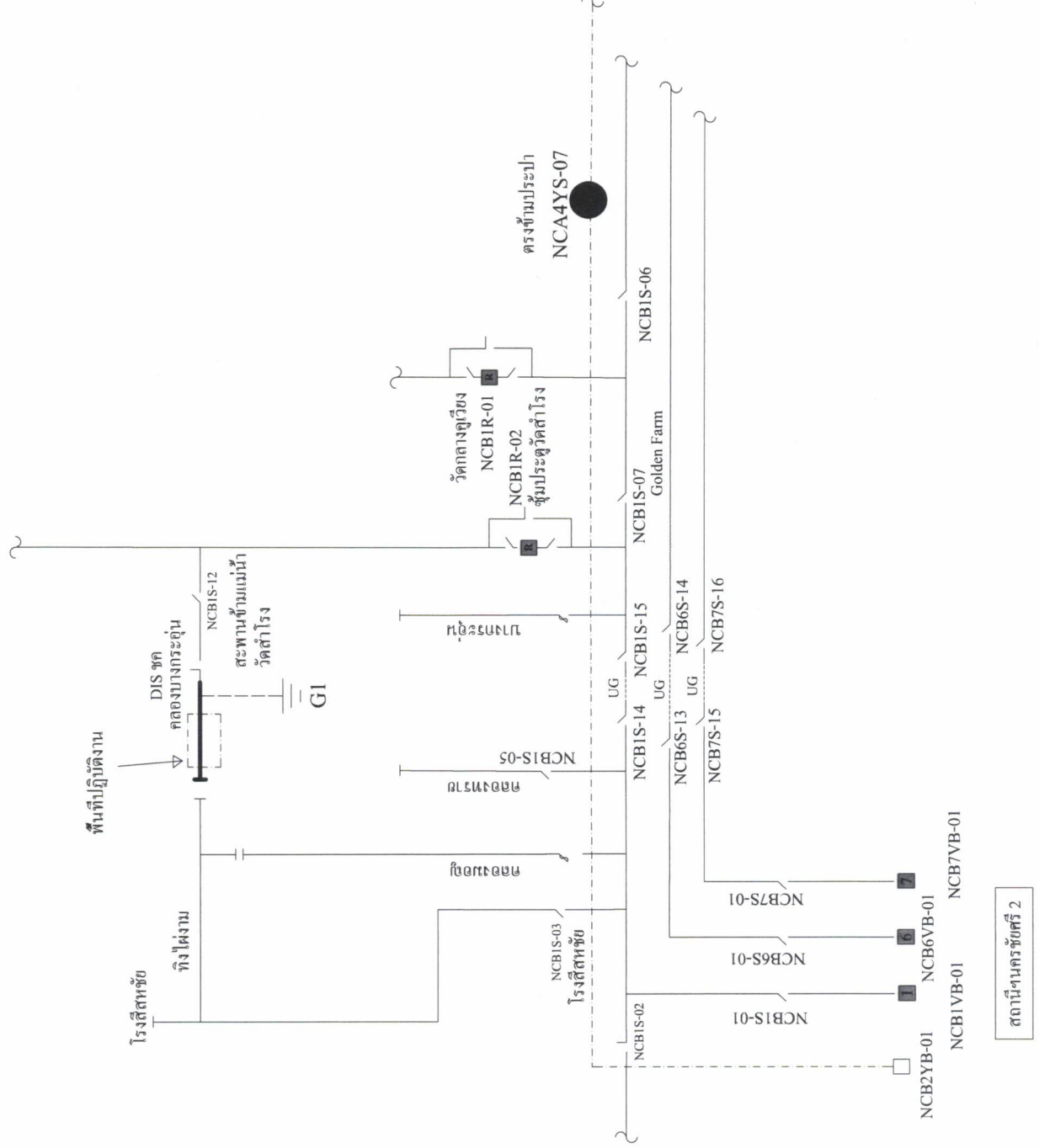

สถานีคนครชัยศรี 2

สถานะการจ่ายไฟหลังปฏิบัติงาน

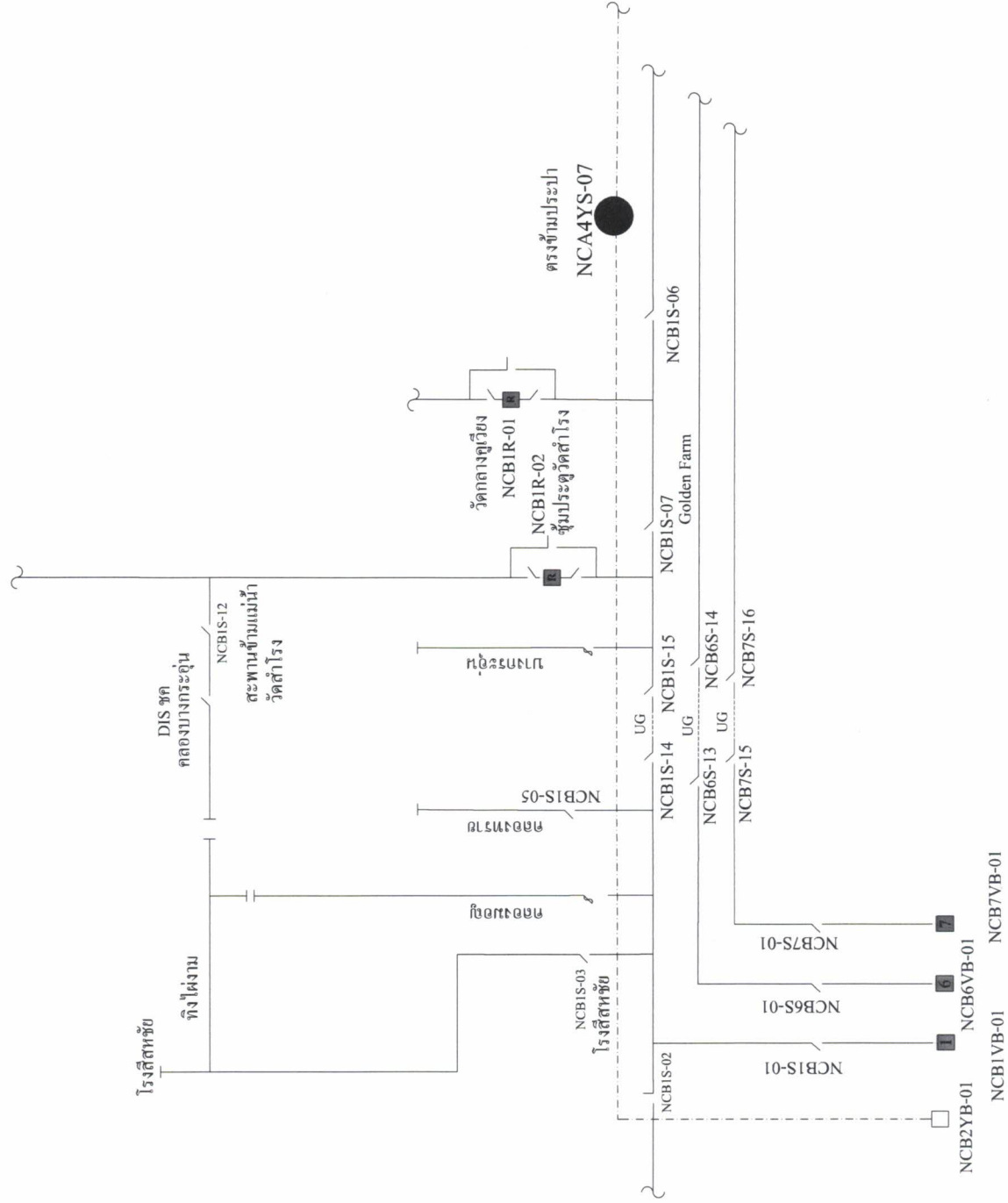

สถานีงานควมรัยครั้งที่ 2