



การไฟฟ้าส่วนภูมิภาค
PROVINCIAL ELECTRICITY AUTHORITY

วิญญูขอดับไฟ

Switching Deadline

13 ก.พ. 68

เลขที่ ก.ต.สค.(ปน) ๘๙๒ / ๒๕๖๘

วันที่ ๑๑ ก.พ. ๒๕๖๘

ชื่อผู้รับ นายพิชิตนันท์ พิชิตราสุวรรณรัชต์

ตำแหน่ง ออ.ปน.(กต)

ชื่อผู้ส่ง นายวิโรจน์ เอกอ่าวไฟ

ตำแหน่ง รจก.(ท).รักษาการแทน ผจก.กฟส.สค.

ด้วยการไฟฟ้า กฟส.สค. จะขอดับไฟเพื่อ ให้ชุดงานแขวงทางหลวง ปฏิบัติงานใกล้สายระบบสายส่ง ๑๑๕ เควี บริเวณตรงข้าม THE Station ตามแผนผังสังเขปแนบ จำนวน ๒ แผ่น ดังนี้

ที่	ฟีดเดอร์	วัน/เดือน/ปี	ตั้งแต่เวลา	ถึงเวลา	ลักษณะงานที่ปฏิบัติ และบริเวณที่ปฏิบัติงาน	จาก	ถึง	ผู้ควบคุมงาน
๑	๑๑๕ KV	๑๔ ก.พ.๖๘ ๑๕ ก.พ.๖๘	๒๒.๐๐ น. -	- ๐๕.๐๐ น.	ดับไฟ ให้ชุดงานแขวง ทางหลวง ปฏิบัติงาน ใกล้สายระบบสายส่ง ๑๑๕ เควี บริเวณตรง ข้าม The Station	สถานีฯ สค.๕	SME๓YS-๐๙ หน้าบริษัท โชค สถาพร	นายจิรวัดน์ บุญพร้อม โทร.๐๘๖-๓๘๓๒๐๙๐

พื้นที่ที่มีผู้ใช้ไฟได้รับผลกระทบ(ไฟดับ) ไม่มีผู้ใช้ไฟได้รับผลกระทบ

ผู้ประสานงานการดับไฟ ชื่อ นายจิรวัดน์ บุญพร้อม ตำแหน่ง พชง.๖ โทร. ๐๘๖-๓๘๓๒๐๙๐

พื้นที่ที่ขอดับไฟปฏิบัติงานมีสายเคเบิลใยแก้วนำแสงของ กฟผ.(หากมีโอกาสชำระ ผคส.กรส.(ก.๓) จะไปตรวจสอบก่อนปฏิบัติงาน)

๑. มีสายเคเบิลใยแก้วนำแสง ๑.๑ มีโอกาสชำระ ๑.๒ ไม่มีโอกาสชำระ
๒. ไม่มีสายเคเบิลใยแก้วนำแสง

ลงชื่อ 

(นายวิโรจน์ เอกอ่าวไฟ)

ตำแหน่ง รจก.(ท).รักษาการแทน ผจก.กฟส.สค.

สำหรับแผนกควบคุมการจ่ายไฟ (ผคฟ.) กฟภ.๓

เรียน อก.ปบ.(ก.๓)

ผคฟ. พิจารณาแล้วเห็นควร

- อนุมัติให้ดับไฟตามคำขอข้อ 1 ฟีดเดอร์ 115kv. จาก SME34B ถึง SME34S - ๐๑ ABS ของ SMTH
- ในวันที่ 14-15 ก.พ. 68 ตั้งแต่เวลา 22.00 น. ถึง 05.00 น. ตามใบสั่งทำสวิตซ์ซึ่งเลขที่ 333/68
- อนุมัติให้ดับไฟตามคำขอข้อ..... ฟีดเดอร์..... จาก..... ถึง.....
- ในวันที่..... ตั้งแต่เวลา..... น. ถึง..... น. ตามใบสั่งทำสวิตซ์ซึ่งเลขที่.....
- อนุมัติให้ดับไฟตามคำขอข้อ..... ฟีดเดอร์..... จาก..... ถึง.....
- ในวันที่..... ตั้งแต่เวลา..... น. ถึง..... น. ตามใบสั่งทำสวิตซ์ซึ่งเลขที่.....
- อนุมัติให้ดับไฟตามคำขอข้อ..... ฟีดเดอร์..... จาก..... ถึง.....
- ในวันที่..... ตั้งแต่เวลา..... น. ถึง..... น. ตามใบสั่งทำสวิตซ์ซึ่งเลขที่.....

พนักงานศูนย์ฯ นาย วรรณพงษ์ นกทอง ประธานงานการขอดับไฟกับ นายอิทธิวัฒน์ มณฑิรพิมพ์

(ลายเซ็น)
ขอสงวนสิทธิ์ ทาง กฟภ. ๓
๑๐๖. 5 กกพ. ณ. ๐๗.

สำหรับผู้อนุมัติ

ที่ ก.๓ กปบ.(คฟ.)

เรียน ผจก. กฟภ. ๓, กฟภ. ๓(๒) (๒๓.)

อนุมัติ และแจ้ง จป. เพื่อตรวจสอบความปลอดภัย

พร้อมทั้งลงข้อมูลแจ้งแผนดับไฟลงใน www.pea.co.th

ขั้นตอนการสวิตซ์ 2 แผ่น
แผนผังแนบ 2 แผ่น

ผจพ. 1 (สถานี กุมภกรวาศ/๕ (SME))
เพื่อทราบ และจัดพนักงานเข้าปฏิบัติงานร่วมกับศูนย์ฯ นครปฐม
ตั้งแต่วันที่ ๑๑-๓๐ น. เป็นต้นไป จนกว่างานจะแล้วเสร็จ





(นายเลอพงค์ แก่นจันทร์)
รก.ปบ.(ก3) ปฏิบัติงานแทน อก.ปบ.(ก3)



(นายเลอพงค์ แก่นจันทร์)
รก.ปบ.(ก3) ปฏิบัติงานแทน อก.ปบ.(ก3)

ใบสั่งทำสวิตชิง

บริเวณตรงข้าม The Station

1. สถานที่ทำงาน			
2. กำหนดวันที่ทำงาน	14-15 ก.พ. 2025	ระหว่าง	22.00 น. ถึง 05.00 น.
3. ผู้ขอทำงาน	กฟส.สค.	งานที่ทำ	ดับไฟให้ชุดงานแขวงทางหลวง ตามใบขอปฏิบัติงาน 333/68
4. เตรียมการสวิตชิงโดย	นายวรรณพงษ์ นกเทศ		วันที่ 12 กุมภาพันธ์ 2568
5. ตรวจสอบสวิตชิงโดย			วันที่ 12 กุมภาพันธ์ 2568
6. อนุมัติสวิตชิงโดย			วันที่ 12 กุมภาพันธ์ 2568
7. สั่งทำสวิตชิงโดย	1. น.ส.สุกษชา, น.ส.พิชชา, นายณัฐกาญจน์, นายศักดิ์สิทธิ์, นายสามารถ (กะ1 00.00 น. - 08.00 น.) 2. นายจิรวัดน์, นายวัฒนา, นายพิชชา, นายวีรวัชร, นายอมร (กะ2 08.00 น. - 16.00 น.) 3. นายพีรภัทร, นายนครินทร์, นายขุนทอง, นายพนิต (กะ3 16.00 น. - 24.00 น.)		

ที่	รหัสอุปกรณ์	สภาพอุปกรณ์ ปกติก่อน ดำเนินการ	ดำเนินการ	เวลา	ผู้ดำเนินการ	ผู้สั่งการ	หมายเหตุ
1	ตรวจสอบอุปกรณ์ป้องกันและอุปกรณ์ตัดตอนก่อนทำสวิตชิง						
2	SME03YB-03	"ON" Auto Reclose	"OFF" Auto Reclose		SME		
3	BAL02YB-01	"ON" Auto Reclose	"OFF" Auto Reclose		BAL		
4	ตรวจสอบ 115 เควี SME02YB-03 , SME03YB-03 , SME04YB-01 จ่ายไฟแบบ Close Loop ปกติ						
5	- OPEN LOOP						
6	SME03YB-02	สับ	ปลด		SME		เบรกเกอร์ 115 เควี
7	SME03YB-03	สับ	ปลด		SME		เบรกเกอร์ 115 เควี
8	SME03YS-03	สับ	ปลด		SME		ใบมีด 115 เควี
9	SME03YS-04	สับ	ปลด		SME		ใบมีด 115 เควี
10	SME03YS-05	สับ	ปลด		SME		ใบมีด 115 เควี
11	SME03YS-06	สับ	ปลด		SME		ใบมีด 115 เควี
12	- เมื่อพร้อมดับไฟปฏิบัติงาน						
13	SME03YS-09	สับ	ปลด, ล็อกกุญแจ		สค.		ABS หน้า บ. โขกสถานพร
14	แจ้งพื้นที่ไฟดับให้หน่วยงานรับทราบ						
15	แจ้งผู้ควบคุมงานทำการ Test ไฟดับให้เรียบร้อย และลงรายละเอียดข้อมูลใน We Safe						
16	แจ้งหน่วยงานปฏิบัติงานได้						
17	BAL02YB-01	"OFF" Auto Reclose	"ON" Auto Reclose		BAL		
สิ้นสุด Switching ช่วงแรก							
18	เมื่อหน่วยงานปฏิบัติงานแล้วเสร็จ พร้อมจ่ายไฟ						
19	BAL02YB-01	"ON" Auto Reclose	"OFF" Auto Reclose		BAL		
20	- เมื่อพร้อมจ่ายไฟสายส่ง 115 เควี						
21	SME03YS-09	ปลด, ล็อกกุญแจ	สับ ล็อกกุญแจ		สค.		ABS หน้า บ. โขกสถานพร
22	- Close Loop						
23	SME03YS-03	ปลด	สับ		SME		ใบมีด 115 เควี
24	SME03YS-04	ปลด	สับ		SME		ใบมีด 115 เควี

ที่	รหัสอุปกรณ์	สภาพอุปกรณ์ ปกติก่อน ดำเนินการ	ดำเนินการ	เวลา	ผู้ดำเนินการ	ผู้สั่งการ	หมายเหตุ
25	SME03YS-05	ปลด	สับ		SME		ใบมีด 115 เควี
26	SME03YS-06	ปลด	สับ		SME		ใบมีด 115 เควี
27	SME03YB-03	ปลด	สับ คง "OFF" Auto Reclose		SME		เบรกเกอร์ 115 เควี
28	SME03YB-02	ปลด	สับ		SME		เบรกเกอร์ 115 เควี
29	SME03YB-03	"OFF" Auto Reclose	"ON" Auto Reclose		SME		
30	BAL02YB-01	"OFF" Auto Reclose	"ON" Auto Reclose		BAL		
สิ้นสุด Switching ทั้งหมด							

สถานะการจ่ายไฟก่อนปฏิบัติงาน

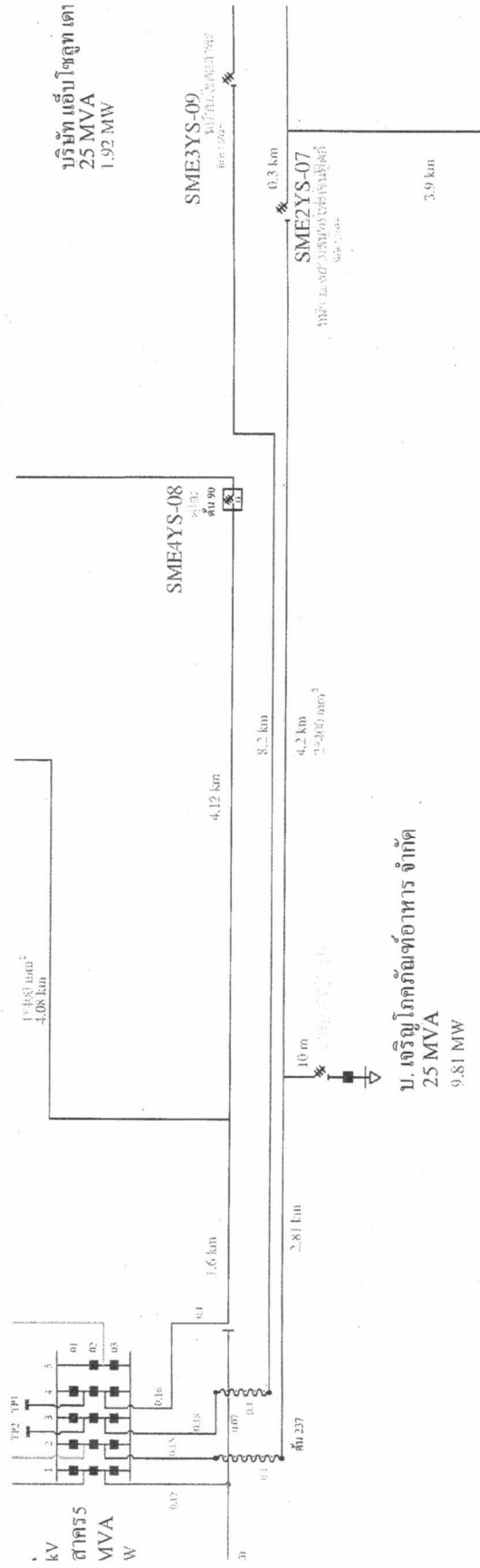

สถานะการจ่ายไฟตอนปฏิบัติงาน

พื้นที่ปฏิบัติงาน

