



การไฟฟ้าส่วนภูมิภาค

PROVINCIAL ELECTRICITY AUTHORITY

เลขที่ ก.๓.กฟส.๒(บพ) ๖๖๕ / ๒๕๖๘

ชื่อผู้รับ นายพัชรินทร์ พิชิตสุวรรณชล

ชื่อผู้ส่ง นายทวิช จันขันตี

Switching Deadline

19 ก.พ. 68

วันที่ ๑๑ กุมภาพันธ์ ๒๕๖๘

ตำแหน่ง อ.ก.ป.บ.(ก.๓)

ตำแหน่ง ช.จก.(ท) รักษาการแทน ผจก.กฟส.๒(บพว)

ด้วย กฟส.๒(บพว) ขอตัดไฟ วงจรที่ ๐๗ สถานีกระทุ่มแบน ๕ เพื่อปรับปรุงระบบจำหน่ายแรงสูงบริเวณสะพานกิมลี ถึง สะพานหลักสอง ตามแผนผังสังเขปแนบ จำนวน ๓ แผ่น ดังนี้

ที่	พิดเคอร์	วัน/เดือน/ปี	ตั้งแต่เวลา	ถึงเวลา	ลักษณะงานที่ปฏิบัติ/ บริเวณ	จาก	ถึง	ผู้ควบคุมงาน
๑.	KTE๐๗	๒๒ ก.พ. ๒๕๖๘	๐๘.๐๐ น.	๑๗.๐๐ น.	ปรับปรุงระบบจำหน่าย แรงสูงบริเวณสะพานวัด หลักสอง โรงสีชัยผล	- BNP๔S-๐๗ (จตุรภิรมย์)	- จุดตัดเขต ชั่วคราวโรงสีชัยผล	นายไพโรจน์ พัดเกร็ด ตำแหน่ง พช.๖ โทรศัพท์ ๐๘๔-๐๗๘๑๕๗๕

พื้นที่ที่มีผู้ใช้ไฟได้รับผลกระทบ(ไฟดับ) บริเวณสะพานหลักสอง ปากคลองตาขาว ริมคลองตาเนินสะพานกิมลี

ผู้ประสานงานการดับไฟ ชื่อ นายอรุณรัตน์ บัวสงค์ ตำแหน่ง ช.ผ.ป.บ. โทร. ๐๘๖-๓๖๓๓๑๐๐

พื้นที่ ที่ขอตัดไฟปฏิบัติงานมีสายเคเบิลใยแก้วนำแสงของ กฟภ. (หากมีโอกาสชำรุด ผศ.กรส.(ก.๓) จะไปตรวจสอบก่อนปฏิบัติงาน)

- ๑. มีสายเคเบิลใยแก้วนำแสง ๑.๑ มีโอกาสชำรุด ๑.๒ ไม่มีโอกาสชำรุด
- ๒. ไม่มีสายเคเบิลใยแก้วนำแสง
- ๓. พิกัดพื้นที่ดับไฟ ๓.๑ เริ่มต้น Lat ๑๓.๖๒๒๘๒๒ Long ๑๐๐.๑๗๐๘๓๘
๓.๒ สิ้นสุด Lat ๑๓.๖๐๗๐๐๑ Long ๑๐๐.๑๔๐๖๗๖

เรียน ผจก.กฟส.สมุทรสาคร
เพื่อโปรดทราบ

(นายทวิช จันขันตี)

ช.จก.(ท) ปฏิบัติงานแทน ผจก.กฟส.๒(บพว)

สำหรับแผนกควบคุมการจ่ายไฟ (ผคฟ.) กฟภ.๓

เรียน อ.ก.ป.บ.(ก.๓)

ผคฟ. พิจารณาแล้วเห็นควร

อนุมัติให้ดับไฟตามคำขอข้อ 1 พิดเคอร์ KTE7 จาก BNP๔S-๐7 ถึง ODE โรงสีชัยผล

ในวันที่ ๒๒ ก.พ. ๖๘ ตั้งแต่เวลา 8.๐๐ น. ถึง 17.๐๐ น. ตามใบสั่งทำสวิชชิงเลขที่ 334/68

อนุมัติให้ดับไฟตามคำขอข้อ พิดเคอร์ จาก ถึง

ในวันที่ ตั้งแต่เวลา น. ถึง น. ตามใบสั่งทำสวิชชิงเลขที่

พนักงานศูนย์ฯ นายทวิช พิชิตสุวรรณชล ประสานงานการขอตัดไฟกับ นายอรุณรัตน์ บัวสงค์

(ของสาวทวิช พิชิตสุวรรณชล
ว.ค.๐ กำนจ.คฟ.)

สำหรับผู้อนุมัติ

ที่ ก.๓ กปบ.(คฟ.)

เรียน ผจก. กฟส.๒ (บพว.)

อก.บช.(ก.๓), อก.วว.(ก.๓)

อนุมัติ และแจ้ง จป. เพื่อตรวจสอบความปลอดภัย

พร้อมทั้งลงข้อมูลแจ้งแผนดับไฟลงใน www.pea.co.th

ขั้นตอนการสวิชชิง 1 แผ่น
แผนผังแนบ 3 แผ่น



ผจก. (สถานี -)

เพื่อทราบ และจัดพนักงานเข้าปฏิบัติงานร่วมกับศูนย์ฯ นครปฐม
ตั้งแต่วันที่ น. เป็นต้นไป จนกว่างานจะแล้วเสร็จ

(นายเลอพงศ์ แก่นจันทร์)

ร.ก.ป.บ.(ก3) ปฏิบัติงานแทน อ.ก.ป.บ.(ก3)

ใบสั่งทำสวิตชิง

1. สถานที่ทำงาน	สะพานกิมลี - สะพานหลักสอง (BNP04)		
2. กำหนดวันที่ทำงาน	22 ก.พ. 68	เวลา 08.00 น.	ถึง เวลา 17.00 น.
3. ผู้ขอทำงาน	กฟจ.สค2.(บพว.) งานที่ทำ	ปรับปรุงระบบจำหน่าย	ตามใบขอปฏิบัติงาน 334/2568
4. เตรียมการสวิตชิงโดย	นางสาวพิชชา พงษ์ศิริ		วันที่ 17 กุมภาพันธ์ 2568
5. ตรวจสอบสวิตชิงโดย			วันที่ 17 กุมภาพันธ์ 2568
6. อนุมัติสวิตชิงโดย			วันที่ 17 กุมภาพันธ์ 2568
7. สั่งทำสวิตชิงโดย	1. นายจิรวัดน์,นายวัฒนา,นายพิชชา,นายวีรวัชร,นายอมร (กะ1 00.00 น. - 08.00 น.) 2. นางสาวสุกัษา,นางสาวพิชชา,นายณัฐกาญจน์,นายศักดิ์สิทธิ์,นายสามารถ (กะ2 08.00 น. - 16.00 น.) 3. นายศุภสวัสดิ์,นายอนุสรณ์,นายธนิต,นายวรรณพงษ์,นายมนโฆ (กะ3 16.00 น. - 24.00 น.)		

ที่	รหัสอุปกรณ์	สภาพอุปกรณ์ ปกติก่อน ดำเนินการ	ดำเนินการ	เวลา	ผู้ดำเนินการ	ผู้สั่งการ	หมายเหตุ
1	ให้ตรวจสอบอุปกรณ์ตัดตอนก่อนทำการสวิตชิง						
2	KTE07VB-01	"ON" Auto Reclose	"OFF" Auto Reclose		KTE		-
3	เมื่อพร้อมดับไฟ เวลา 08.00 น.						
4	BNP04S-07	สับ	ปลด,ล๊อคคาน		บพว.		SF6 กิมลี
5	แจ้งพื้นที่ไฟดับให้ กฟจ.สค.2 (บพว.) รับทราบ						
6	แจ้งให้เทสไฟ ข้อตรารวดจุด G1,G2 ลงข้อมูล We Safe แล้วให้ปฏิบัติงานได้						
7	KTE07VB-01	"OFF" Auto Reclose	"ON" Auto Reclose		KTE		-
สิ้นสุด Switching ช่วงแรก							
8	เมื่อชุด กฟจ.สค.2 (บพว.) ปฏิบัติงานแล้วเสร็จพร้อมลงข้อมูล We Safe						
9	แจ้งให้ปลดข้อตรารวดจุด G1,G2						
10	KTE07VB-01	"ON" Auto Reclose	"OFF" Auto Reclose		KTE		-
11	เมื่อพร้อมดับไฟ						
12	BNP04S-07	ปลด,ล๊อคคาน	สับ		บพว.		SF6 กิมลี
13	KTE07VB-01	"OFF" Auto Reclose	"ON" Auto Reclose		KTE		-
สิ้นสุด Switching ทั้งหมด							

แผนผัง Single Line Diagram ก่อนปฏิบัติการติดตั้ง

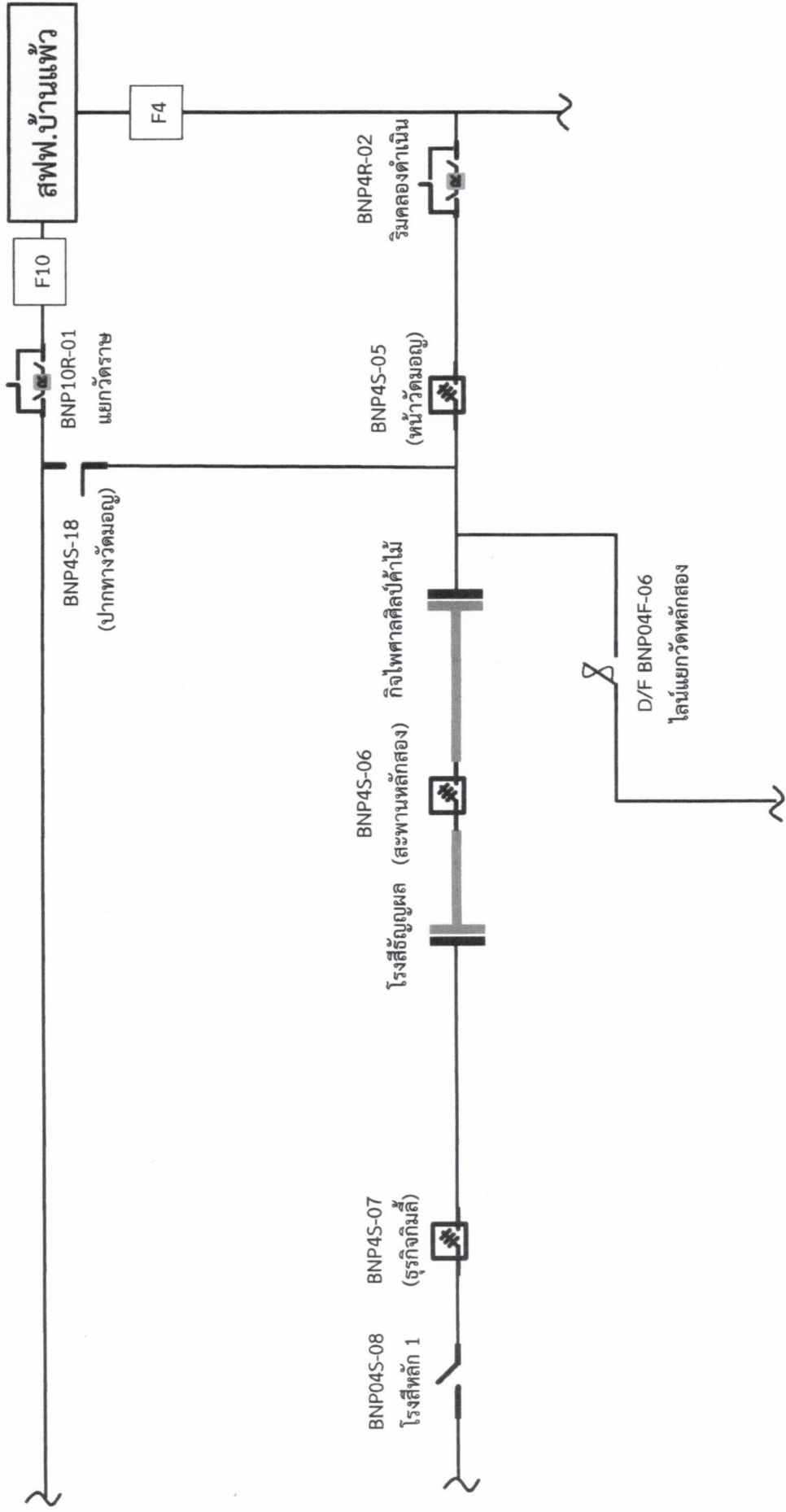

แผนผัง Single Line Diagram แสดงพื้นที่เฟดดับ พร้อมระบุจุด Short Ground หน้า/หลัง จุดปฏิบัติงาน

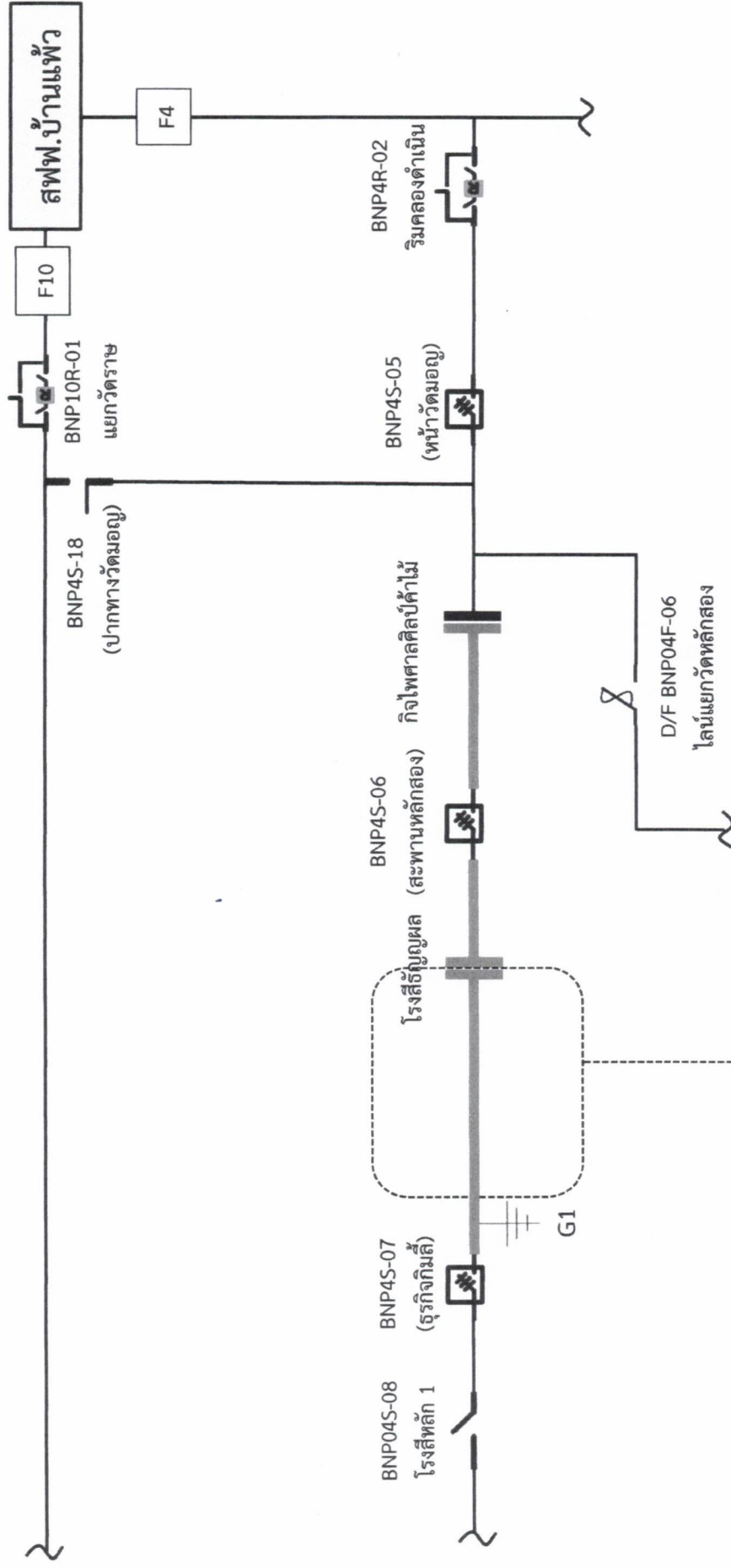

จุดปฏิบัติงานปรับปรุงระบบจำหน่าย
วันเสาร์ ที่ 22 กุมภาพันธ์ 2568

เส้นทึบแสดงพื้นที่ดับไฟ

ตำแหน่งจุด Short Ground

แผนผัง Single Line Diagram หลังปฏิบัติงานแล้วเสร็จ

