



การไฟฟ้าส่วนภูมิภาค  
PROVINCIAL ELECTRICITY AUTHORITY

Switching Deadline

26 ก.พ. 2568

เลขที่ ก.๓ บลน.(ปบ.) ๓๓๐ /๒๕๖๘

ชื่อผู้รับ นายพัทธนันท์ พชราสุวรรณชล

ชื่อผู้ส่ง นายเอกชัย หังสุวรรณ

วันที่ ๑๔ กุมภาพันธ์ ๒๕๖๘

ตำแหน่ง อก.ปบ.(ก.๓)

ตำแหน่ง ผจก.กฟส.บางเลน

ด้วย กฟส.บางเลน จะขอตัดไฟเพื่อปฏิบัติงาน ปรับปรุงระบบจำหน่าย ๒๒ kV. โดยผู้รับเหมา กฟน. ตามแผนผัง  
สังเขปแนบ จำนวน ๑ แผ่น ดังนี้

ที่	ฟีดเดอร์	วัน/เดือน/ปี	ตั้งแต่ เวลา	ถึงเวลา	ลักษณะงานที่ปฏิบัติ/ บริเวณ	จาก	ถึง	ผู้ควบคุมงาน
1.	BEV4	2 มี.ค.68	08:30 น.	16:30 น.	เปลี่ยนสาย SAC เป็น สาย TAC	DIS ชั่วคราว ปากทางเข้าวัด รางกระท่อม	ปลายสาย	นายประดิษฐ์ ไทย งามศิลป์ ทพ.ปบ.. กฟส.บางเลน
2.	BEV5							

พื้นที่ที่มีผู้ใช้ไฟได้รับผลกระทบ (ดับไฟ) บ.สแกนอินเตอร์ , ม.๑๑ บางภาษี

ผู้ประสานงานการดับไฟชื่อ นายประดิษฐ์ ไทยงามศิลป์ ตำแหน่ง ทพ.ปบ. โทร ๐๘๓-๖๓๒๖๕๕

พื้นที่ ที่ขอตัดไฟปฏิบัติงานมีสายเคเบิลใยแก้วนำแสงของ กฟภ. (หากมีโอกาสชำรุด ผศส.กรส.(ก.๓) จะไปตรวจสอบก่อนปฏิบัติงาน)

๑.  มีสายเคเบิลใยแก้วนำแสง ๑.๑  มีโอกาสชำรุด ๑.๒  ไม่มีโอกาสชำรุด  
๒.  ไม่มีสายเคเบิลใยแก้วนำแสง

( นายเอกชัย หังสุวรรณ )

ผจก.กฟส.บางเลน

#### หมายเหตุ

เรียน อก.ปบ.(ก.๓)

ผคฟ.พิจารณาแล้วเห็นควร

อนุมัติให้ดับไฟตามคำขอชื่อ ฟีดเดอร์ BEV4 จาก DIS ชั่วคราว ปากทางเข้าวัด รางกระท่อม ถึง ปลายสาย  
ในวันที่ ๒๕.๓.๖๘ ตั้งแต่เวลา ๐๘.๓๐ น. ถึง ๑๖.๓๐ น. ตามใบสั่งทำสวิตซ์ซึ่งเลขที่ 348/2568

อนุมัติให้ดับไฟตามคำขอชื่อ ฟีดเดอร์.....จาก.....ถึง.....  
ในวันที่.....ตั้งแต่เวลา.....น. ถึง.....น. ตามใบสั่งทำสวิตซ์ซึ่งเลขที่.....

พนักงานศูนย์ฯ นาย จิตตา กรีนธรรม ประสานงานขอตัดไฟกับ นายประดิษฐ์ ไทยงามศิลป์

( นายจิตตา กรีนธรรม )  
๑๓.๖.๖๘

สำหรับผู้อนุมัติ

ที่ ก3 กปบ.(คพ)

เรียน อก.บช.(ก3), อก.วว.(ก3) ผจก. นฟค.ชล .

อนุมัติ และแจ้ง จป. เพื่อตรวจสอบความปลอดภัย  
พร้อมทั้งลงข้อมูลแจ้งแผนดับเพลิงใน [www.pea.co.th](http://www.pea.co.th)

ขั้นตอนการสวิตชิง..... 2 ..... แผ่น  
แผนผังแนบ..... 1 ..... แผ่น

ผจพ. - (สถานี..... - .....)  
เพื่อทราบ และจัดพนักงานเข้าปฏิบัติงานร่วมกับศูนย์ฯ นครปฐม  
ตั้งแต่วันที่..... - ..... น. เป็นต้นไป จนกว่างานจะแล้วเสร็จ



(นายเลอพงศ์ แก่นจันทร์)  
รท.ปบ.(ก3) ปฏิบัติงานแทน อก.ปบ.(ก3)

## ใบสั่งทำสวิตชิง

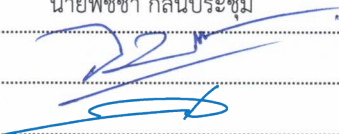
1. สถานที่ทำงาน	ปากทางวัดรางกระทุ่ม ถึง เขต ก.1				
2. กำหนดวันที่ทำงาน	2 มี.ค. 68	เวลา	08.30 น.	ถึง	16.30 น.
3. ผู้ขอทำงาน	กฟภ.1, กฟส.บล.	งานที่ทำ	ปรับปรุงระบบจำหน่าย		ตามใบขอปฏิบัติงาน 348/2568
4. เตรียมการสวิตชิงโดย	นายพิชชา กลิ่นประทุม			วันที่	26 กุมภาพันธ์ 2568
5. ตรวจสอบสวิตชิงโดย				วันที่	26 กุมภาพันธ์ 2568
6. อนุมัติสวิตชิงโดย				วันที่	26 กุมภาพันธ์ 2568
7. สั่งทำสวิตชิงโดย	1. นายจิรวัดน์, นายวัฒนา, นายพิชชา, นายวีรวัชร, นายอมร (กะ1 00.00 น. - 08.00 น.) 2. นางสาวสุกัษชา, นางสาวพิชชา, นายณัฐกาญจน์, นายศักดิ์สิทธิ์, นายสามารถ (กะ2 08.00 น. - 16.00 น.) 3. นายศุภสวัสดิ์, นายอนุสรณ์, นายวรรณพงษ์, นายโมซ (กะ3 16.00 น. - 24.00 น.)				

ที่	รหัสอุปกรณ์	สภาพอุปกรณ์ ปกติก่อน ดำเนินการ	ดำเนินการ	เวลา	ผู้ดำเนินการ	ผู้สั่งการ	หมายเหตุ
1	ตรวจสอบอุปกรณ์ป้องกันและอุปกรณ์ตัดตอนก่อนทำสวิตชิง						
2	งาน Switching ร่วมกับงานหมายเลข 200/2568						
3	เมื่อพร้อมดับไฟทำงาน						
4	BEV04VB-01	"ON" Auto Reclose	"OFF" Auto Reclose		BEV		
5	DIS ชค BEA04	สับ	ปลด(ใช้โหลดบัสเตอร์)		บล.		DIS ปากทางวัดนางกระทุ่ม
6	BEA04S-05	สับ	ปลด		บล.		DIS ปากทางเข้า บ.สแกนอินเตอร์
7	BEA04S-06	สับ	ปลด, ล็อคคาน		บล.		SF6 หน้า บ.สแกนอินเตอร์
8	แจ้งสถานะการจ่ายไฟให้ กฟส.บล และ กฟภ.1 รับทราบ						
9	แจ้งหน่วยงานเทสไฟ ซ็อตกราวด์ จุด G1						
10	แจ้งหน่วยงานเทสไฟ ซ็อตกราวด์ จุด G2						
11	แจ้งหน่วยงานเทสไฟ ซ็อตกราวด์ จุด G3						
12	เมื่อไฟฟ้าหน้างาน ทำการเทสไฟ และซ็อตกราวด์ ตรวจสอบไฟดับเรียบร้อยทุกจุด พร้อมให้ลงใน WE SAFE ให้เรียบร้อย						
13	แจ้งชุดปฏิบัติงานทำงานได้						
14	BEV04VB-01	"OFF" Auto Reclose	"ON" Auto Reclose		BEV		
สิ้นสุด Switching ช่วงเช้า							
15	เมื่อชุดปฏิบัติงาน ทำงานแล้วเสร็จพร้อมจ่ายไฟ						
16	** ตรวจสอบงาน Switching หมายเลข 200/2568 เสร็จพร้อมจ่ายไฟ **						
17	แจ้งหน่วยงาน ปลดซ็อตกราวด์ จุด G1						
18	แจ้งหน่วยงาน ปลดซ็อตกราวด์ จุด G2						
19	แจ้งหน่วยงาน ปลดซ็อตกราวด์ จุด G3						
20	เมื่อพร้อมจ่ายไฟ						
21	BEV04VB-01	"ON" Auto Reclose	"OFF" Auto Reclose		BEV		
22	DIS ชค BEA04	ปลด	สับ		บล.		DIS ปากทางวัดนางกระทุ่ม

ที่	รหัสอุปกรณ์	สภาพอุปกรณ์ ปกติก่อน ดำเนินการ	ดำเนินการ	เวลา	ผู้ดำเนินการ	ผู้สั่งการ	หมายเหตุ
23	BEA04S-05	ปลด	สับ		บล.		DIS ปากทางเข้า บ.สแกนอินเตอร์
24	BEA04S-06	ปลด, ล็อคคาน	สับ		บล.		SF6 หน้า บ.สแกนอินเตอร์
25	BEV04VB-01	"OFF" Auto Reclose	"ON" Auto Reclose		BEV		
สิ้นสุด Switching ทั้งหมด							

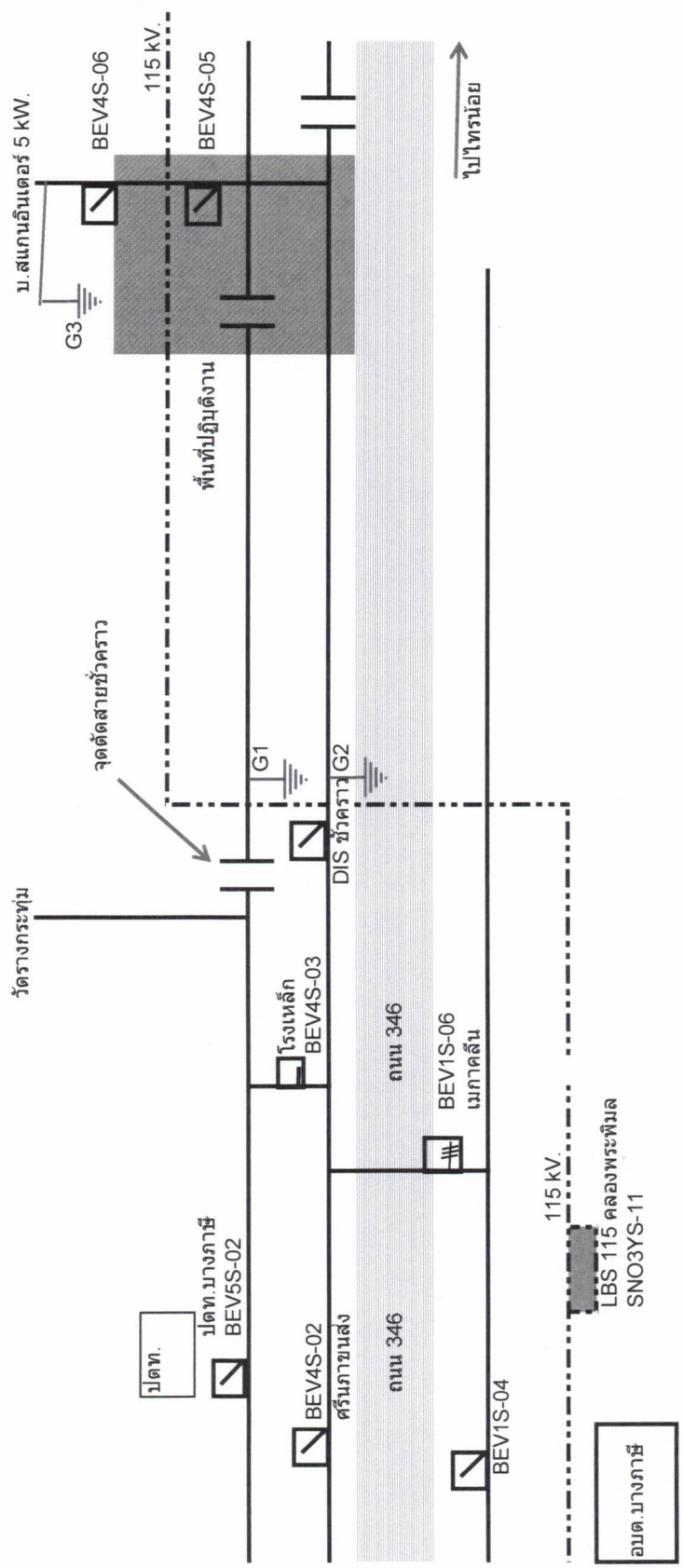

ฝั่งดับไฟปฏิบัติงานปรับปรุงระบบจ่าย 22 kV. (ผู้รับเหมา กฟน.)  
 วันอาทิตย์ ที่ 2 มีนาคม 2568 เวลา 08:30-16:30 น.