



การไฟฟ้าส่วนภูมิภาค
PROVINCIAL ELECTRICITY AUTHORITY

เลขที่ ก.๓...../๒๕๖๘.....

วันที่ ๑๘ กุมภาพันธ์ ๒๕๖๘

ชื่อผู้รับ นายพิพัฒน์ พธิราชวรรณชด.....

ตำแหน่ง อภ.ปบ.(ก.๓).....

ชื่อผู้ส่ง นายกิตติพัฒน์ สุวรรณอัคระเศว.....

ตำแหน่ง รจก.(ท.) กฟภ.สท.....

ด้วยการไฟฟ้าสุพรรณบุรี จะขอตัดไฟเพื่อปฏิบัติงาน รื้อถอนเสาไฟฟ้าแรงสูงสถานีสุพรรณบุรี ๑ เนื่องจากติดขัดการก่อสร้าง ถนนหลวงแผ่นดิน หมายเลข ๒๕๕๗ บริเวณหน้า โรงน้ำแข็งโยธา ตามแผนผังสังเขปแนบ จำนวน...๑...แผ่น ดังนี้

ที่	พิกัดเคอร์	วันเดือนปี	ตั้งแต่เวลา	ถึงเวลา	ลักษณะงานที่ปฏิบัติบริเวณ	จาก	ถึง	ผู้ควบคุมงาน
๑.	๕ สท๑	๒๗ ก.พ ๖๘	๐๘.๐๐	๑๒.๐๐	รื้อถอนคอนกรีตสูงชำรุดหน้าโรงน้ำแข็งโยธา	DIS อุวัลลภ SPA๐๘S-๐๖	DIS ชั่วคราว อนุบาล	นายอนุพงษ์ สาดเนร โทร.๐๘๑ ๙๙๘ ๙๖๑๙
๒.	๙ สท.๑	๒๗ ก.พ ๖๘	๐๘.๐๐	๑๒.๐๐	รื้อถอนคอนกรีตสูงชำรุดหน้าโรงน้ำแข็งโยธา	DIS ชั่วคราว โยธา	DEE วงจรล่าง	นายอนุพงษ์ สาดเนร โทร.๐๘๑ ๙๙๘ ๙๖๑๙

พื้นที่ที่มีผู้ใช้ไฟได้รับผลกระทบ(ไฟดับ)...

ผู้ประสานงานการดับไฟ ชื่อ นายอิสรา เอื้อประเสริฐชัย ตำแหน่ง พทง.๖ (สท.) โทร. ๐๘๕ ๕๘๔ ๙๖๗๙

พื้นที่ ที่ขอตัดไฟปฏิบัติงานมีสายเคเบิลใยแก้วนำแสงของ กฟภ. (หากมีโอกาสชำรุด ผศส.ร.ส.(ก.๓) จะไปตรวจสอบก่อนปฏิบัติงาน)

- ๑. มีสายเคเบิลใยแก้วนำแสง ๑.๑ มีโอกาสชำรุด ๑.๒ ไม่มีโอกาสชำรุด
- ๒. ไม่มีสายเคเบิลใยแก้วนำแสง



(นายกิตติพัฒน์ สุวรรณอัคระเศว.....)

ตำแหน่ง รจก.(ท.) กฟภ.สท.....

สำหรับแผนกควบคุมการจ่ายไฟ (ศทฟ.) กฟภ.๓

เรียน อภ.ปบ.(ก.๓)

ศทฟ. พิจารณาแล้วเห็นควร

อนุมัติให้ดับไฟตามคำขอข้อ ๒ พิกัดเคอร์ ๙๙๖๐๙ จาก กฟภ.๑๑/๒๙๖๑ ถึง DPE นพ.รัตนบุรี
ในวันที่ ๒๗ ก.พ. ๖๘ ตั้งแต่เวลา ๐๘.๐๐ น. ถึง ๑๒.๐๐ น. ตามใบสั่งทำสวิตซ์เชิงเลขที่ ๓๕๕/๒๕๖๘

อนุมัติให้ดับไฟตามคำขอข้อ..... พิกัดเคอร์..... จาก..... ถึง.....
ในวันที่..... ตั้งแต่เวลา..... น. ถึง..... น. ตามใบสั่งทำสวิตซ์เชิงเลขที่.....
พนักงานศูนย์ นาย อดิ หนองจอก ประสานงานการขอตัดไฟกับ นายเอกภกร ศรีกรมธรรม์

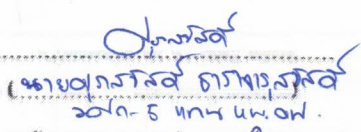
(นายเอกภกร ศรีกรมธรรม์) ๒๐/๒-๕ ททท. นพ.นพ.

สำหรับผู้อนุมัติ

ที่ ก.๓ กปบ.(ศทฟ.)

เรียน ผจก. กฟภ.๓ สทฟ.

อภ.บข.(ก.๓), อภ.วว.(ก.๓)

อนุมัติ และแจ้ง จป. เพื่อตรวจสอบความปลอดภัย

พร้อมทั้งลงข้อมูลแจ้งแผนดับไฟลงใน www.pea.co.th

ขั้นตอนการสวิตซ์เชิง ๒ แผ่น

แผนผังแนบ ๒ แผ่น

ผจก.สถาปนา.....

เพื่อทราบ และจัดพนักงานเข้าปฏิบัติงานร่วมกับศูนย์ฯ นครปฐม

ตั้งแต่วันที่..... น. เป็นต้นไป จนกว่างานจะแล้วเสร็จ

(นายเลอพงศ์ แก่นจันทร์)

รท.ปบ.(ก๓) ปฏิบัติงานแทน อภ.ปบ.(ก๓)

ใบสั่งทำสวิทชิง

1. สถานที่ทำงาน	Dis ชค.ไอยรา - DDE หน้าวัดหอยโข่ง					
2. กำหนดวันที่ทำงาน	27 ก.พ. 68	ระหว่าง	08.00 น.	ถึง	12.00 น.	
3. ผู้ขอทำงาน	กฟส.สพ.	งานที่ทำ	รื้อถอนคอนกรีตสูง	ตามใบขอปฏิบัติงาน	355/2568	
4. เตรียมการสวิทชิงโดย	นายมนอช ทองย้อย			วันที่	23 กุมภาพันธ์ 2568	
5. ตรวจสอบสวิทชิงโดย				วันที่	23 กุมภาพันธ์ 2568	
6. อนุมัติสวิทชิงโดย				วันที่	23 กุมภาพันธ์ 2568	
7. สั่งทำสวิทชิงโดย	<ol style="list-style-type: none"> 1. น.ส.สุภัชชา, น.ส.พิชชา, นายณัฐกาญจน์, นายศักดิ์สิทธิ์, นายสามารถ (กะ1 00.00 น. - 08.00 น.) 2. นายจิรวัดน์, นายวัฒนา, นายพิชชา, นายวีรวัชร, นายอมร (กะ2 08.00 น. - 16.00 น.) 3. นายนครินทร์, นายพีรภัทร, นายขุนทอง, นายพนิต (กะ3 16.00 น. - 24.00 น.) 					

ที่	รหัสอุปกรณ์	สภาพอุปกรณ์ ปกติก่อน ดำเนินการ	ดำเนินการ	เวลา	ผู้ดำเนินการ	ผู้สั่งการ	หมายเหตุ
1	ตรวจสอบอุปกรณ์ป้องกันและอุปกรณ์ตัดตอนก่อนทำสวิทชิง						
2	SPA05VBV-01	"ON" Auto Reclose	"OFF" Auto Reclose		SPA		
3	SPB07VBV-01	"ON" Auto Reclose	"OFF" Auto Reclose		SPB		
4	SPB09VB-01	"ON" Auto Reclose	"OFF" Auto Reclose		SPB		
5	ย้ายโหลด SPB07 บางส่วนไปรับไฟจาก SPA09						
6	SPA08VB-01	ปลด	สับ "OFF" Auto Reclose		SPA		CB SPA08
7	SPA09VB-01	ปลด	สับ "OFF" Auto Reclose		SPA		CB SPA09
8	Dis ชค. วจกร SPB07	สับ	ปลด(ใช้โหลดบัสเตอร์)		สพ.		DIS ไอยรา
9	SPA08VB-01	สับ	ปลด		ดบ.		CB SPA08
10	พร้อมตัด DDE บริเวณวัดหอยโข่ง เวลา 08.00 น.						
11	แจ้ง กฟส.สพ. ให้ขอทไลน์กระแสเข้าตัด DDE วจกร SPB07 บริเวณหน้าวัดหอยโข่ง ออกทั้งสามเฟส (ตามแผนผังแนบ) ไม่มีโหลดผู้ใช้ไฟ						
12	หลังจาก กฟส.สพ. ให้ขอทไลน์กระแสเข้าตัด DDE วจกร SPB07 บริเวณหน้าวัดหอยโข่ง ออกทั้งสามเฟส แล้วเสร็จ						
13	แจ้งพื้นที่ดับไฟให้ กฟส.สพ. รับทราบ						
14	แจ้งชุดปฏิบัติงาน กฟส.สพ. ทำการ Test ไฟ และ Short Ground จุด G1						
15	แจ้งชุดปฏิบัติงาน กฟส.สพ. ทำการ Test ไฟ และ Short Ground จุด G2						
16	เมื่อ กฟส.สพ. ทำการ Test ไฟ และ Short Ground พร้อมลงข้อมูลใน WeSafe เรียบร้อยแล้ว แจ้งให้ชุดปฏิบัติงานได้						
17	SPB07VBV-01	"OFF" Auto Reclose	"ON" Auto Reclose		SPB		
18	SPB09VB-01	"OFF" Auto Reclose	"ON" Auto Reclose		SPB		
19	SPA09VB-01	"OFF" Auto Reclose	"ON" Auto Reclose		SPA		
สิ้นสุด Switching ช่วงเช้า							
20	เมื่อ กฟส.สพ. แจ้งปฏิบัติงานแล้วเสร็จ						
21	ตรวจสอบอุปกรณ์ป้องกันและอุปกรณ์ตัดตอนก่อนทำสวิทชิง						
22	แจ้งชุดปฏิบัติงาน กฟส.สพ. ทำการปลด Short Ground จุด G1						
23	แจ้งชุดปฏิบัติงาน กฟส.สพ. ทำการปลด Short Ground จุด G2						
24	หลังจากชุดปฏิบัติงานปลด Short Ground แล้วเสร็จ พร้อมยืนยันลงข้อมูลใน Wesafe เรียบร้อยแล้ว						
25	SPB07VBV-01	"ON" Auto Reclose	"OFF" Auto Reclose		SPB		
26	SPB09VB-01	"ON" Auto Reclose	"OFF" Auto Reclose		SPB		
27	SPA09VB-01	"ON" Auto Reclose	"OFF" Auto Reclose		SPA		
28	พร้อมจี้ม DDE บริเวณวัดหอยโข่ง						

ที่	รหัสอุปกรณ์	สภาพอุปกรณ์ ปกติก่อน ดำเนินการ	ดำเนินการ	เวลา	ผู้ดำเนินการ	ผู้สั่งการ	หมายเหตุ
29	แจ้ง กฟส.สพ. ให้ขอทไลน์กระแสเข้าเชื่อม DDE วงจร SPB07 บริเวณหน้าวัดหอยโข่ง เข้าทั้งสามเฟส (ตามแผนผังแนบ)						
30	หลังจาก กฟส.สพ. ให้ขอทไลน์กระแสเข้าเชื่อม DDE วงจร SPB07 บริเวณหน้าวัดหอยโข่ง เข้าทั้งสามเฟส แล้วเสร็จ						
31	ย้ายโหลด SPB07 บางส่วนไปรับไฟจาก SPA09						
32	SPA08VB-01	ปลด	สับ "OFF" Auto Reclose		SPA	CB	SPA08
33	Dis ชค. วงจร SPB07	ปลด	สับ		สพ.	DIS	ไอยรา
34	SPA08VB-01	สับ	ปลด		ดบ.	CB	SPA08
35	SPA09VB-01	สับ	ปลด		SPA	CB	SPA09
36	SPA05VBV-01	"OFF" Auto Reclose	"ON" Auto Reclose		SPA		
37	SPB07VBV-01	"OFF" Auto Reclose	"ON" Auto Reclose		SPB		
38	SPB09VB-01	"OFF" Auto Reclose	"ON" Auto Reclose		SPB		
สิ้นสุด Switching ทั้งหมด							



การไฟฟ้าส่วนภูมิภาค
PROVINCIAL ELECTRICITY AUTHORITY

จาก ผบ.กฟจ.สพ.

ถึง ผจก.กฟจ.สพ.

เลขที่ ก.๓ สพ.(ปบ.)-

วันที่ ๑๘ ก.พ ๒๕๖๘

เรื่อง ขออนุมัติแผนงานดับกระแสไฟฟ้าในระบบจำหน่าย

เรียน ผจก.กฟจ.สพ./รจก.กฟจ.สพ.

ด้วยในวันที่.. ๒๗ ก.พ ๖๘ ... ตั้งแต่เวลา ๐๘.๐๐ - ๑๒.๐๐ น. กฟจ.สุพรรณบุรี มีแผนงานดับไฟฟ้าบริเวณหน้า
โรงน้ำแข็งไอยรา เพื่อแก้ไข คอนแทกชำรุด โดยมีรายละเอียดที่ขอปฏิบัติงานดังกล่าวข้างต้น ดังนี้
ฟีดเดอร์ ๕ สถานีฯ สุพรรณบุรี๑ ตั้งแต่บริเวณ DISอุวัลลภ (SPA๐๕S-๐๒) ถึง DIS ชั่วคราว อนุบาล
ฟีดเดอร์ ๔ สถานีฯ สุพรรณบุรี๑ ตั้งแต่บริเวณ SF๖ ชั่วคราวไอยรา ถึง DDE วจรล่าง

กฟจ.สุพรรณบุรี ได้มอบหมายให้ นายณฤพนธ์ สาดเนตร ตำแหน่ง พช.๖ ผบ.กฟส.สพ โทร๐๙๑ ๗๙๘ ๗๖๑๗
เป็นผู้ควบคุมงานและให้ นายพิบูล ปานขำ ตำแหน่ง ชม.ปบ.สพ โทร ๐๙๘-๒๗๕ ๓๖๔๐ เป็นผู้ประสานงานการดับไฟ
เพื่อเป็นไปด้วยความเรียบร้อยและเสร็จในเวลาที่กำหนด

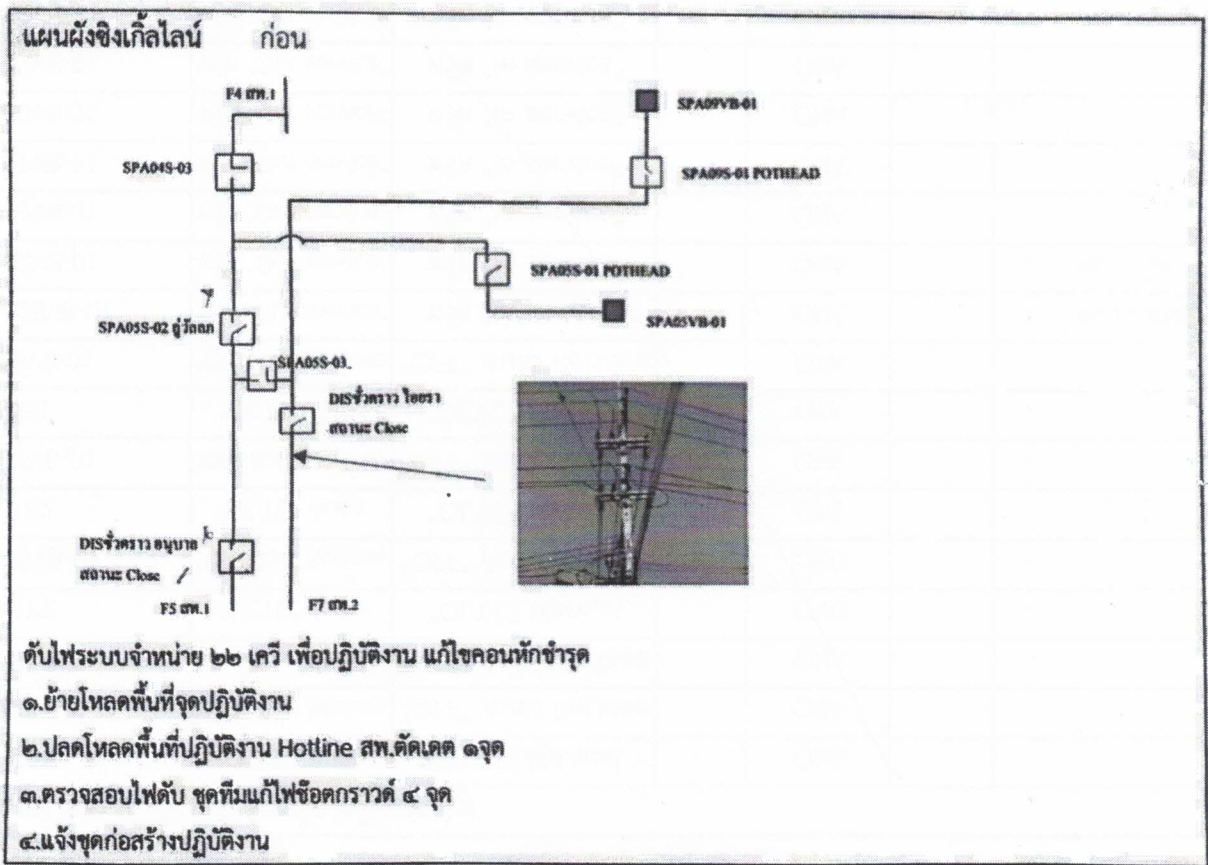

แผนผังเชิงเกิดไลน์ หลัง

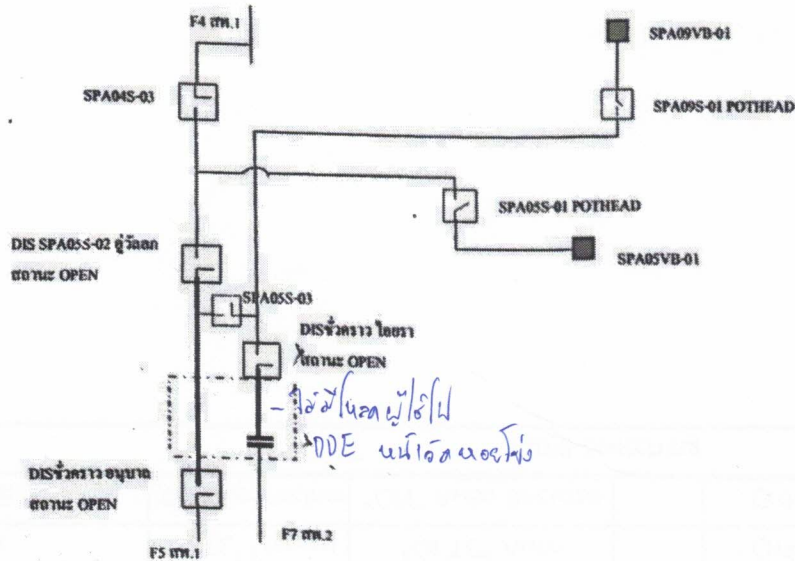

ดับไฟระบบจำหน่าย ๒๒ เควี เพื่อปฏิบัติงาน แกไขคอนทักชำรุด

- ๑.ย้ายโหลดพื้นที่จุดปฏิบัติงาน
- ๒.ปลดโหลดพื้นที่ปฏิบัติงาน Hotline สท.ตัดเคต ๑จุด
- ๓.ตรวจสอบไฟดับ ชุดทีมแก้ไขข้อบกพราวด์ ๔ จุด
- ๔.แจ้งชุดก่อสร้างปฏิบัติงาน

จึงเรียนมาเพื่อโปรดอนุมัติให้ต่อไปด้วย

อนุมัติ

(นายกิตติพัฒน์ สุวรรณอัครเดชา)
รองผู้จัดการปฏิบัติงานแทนผู้จัดการ
การไฟฟ้าส่วนภูมิภาคจังหวัดสุพรรณบุรี

อสท

(นายอิสรา เอื้อประเสริฐชัย)
พงษ.๖(สช.) ผบ.กฟส.สพ.

แผนกปฏิบัติการและบำรุงรักษา

โทร. ๐๓๕-๕๓๕๑๖๗-๘, ๑๔๘๕๕, ๑๔๘๖๐