



การไฟฟ้าส่วนภูมิภาค
PROVINCIAL ELECTRICITY AUTHORITY

วิทยุขอตัดไฟ

Switching Deadline

25 ก.พ. 68

เลขที่ ก.ต.ส.พร.(ปบ.) 00712
ชื่อผู้รับ นายพัทธนันท์ พธิราสุวรรณชล
ชื่อผู้ส่ง นายวณภูมิ บำรุงศรี

วันที่ ๒๑ กุมภาพันธ์ ๒๕๖๘
ตำแหน่ง อก.ปบ.(ก.๓)
ตำแหน่ง รจก.(ท.)ปฏิบัติงานแทน ผจก.กฟส.สามพราน

ด้วยการไฟฟ้า สามพราน จะขอตัดไฟเพื่อปฏิบัติงาน เพื่อ ดับสายส่ง ๑๑KV ให้กรมโยธาธิการและผังเมืองตอกเสาเข็ม บริเวณ
คลองท่าพูด ตามแผนผังสังเขปแนบ จำนวน ๑ แผ่น ดังนี้

ที่	พีดีเอช	วัน/เดือน/ปี	ตั้งแต่เวลา	ถึงเวลา	ลักษณะงาน/บริเวณ	จาก	ถึง	ผู้ควบคุมงาน
๑	OYM&YB	๒๖ ก.พ.๖๘	๐๗.๐๐	๑๘.๐๐	ให้กรมโยธาธิการและผังเมืองตอกเสาเข็ม บริเวณคลองท่าพูด	OYM&YS-๐๓	-OYL&YS-๐๒ -ONC&YS-๐๓	นายณิตินัย ผูกฉิม ๐๘๖-๓๑๗๗๗๖๑

พื้นที่ที่มีผู้ใช้ไฟได้รับผลกระทบ(ไฟดับ) ไม่มีผู้ใช้ไฟได้รับผลกระทบ

ผู้ประสานงานการดับไฟ ชื่อ นายณิตินัย ผูกฉิม ตำแหน่ง ชผ.ปบ. โทร. ๐๘๖-๓๑๗๗๗๖๑ ชผ.ปบ.

พื้นที่ ที่ขอตัดไฟปฏิบัติงานมีสายเคเบิลใยแก้วนำแสงของ กฟภ. (หากมีโอกาสชำรุด ผศส.กรส.(ก.๓) จะไปตรวจสอบก่อนปฏิบัติงาน)

- ๑. มีสายเคเบิลใยแก้วนำแสง ๑.๑ มีโอกาสชำรุด ๑.๒ ไม่มีโอกาสชำรุด
- ๒. ไม่มีสายเคเบิลใยแก้วนำแสง
- ๓. พิกัดพื้นที่ดับไฟ

๓.๑ เริ่มต้น Lat : ๑๓.๗๒๓๑๔ Long : ๑๐๐.๒๙๓๓๖
๓.๒ สิ้นสุด Lat : ๑๓.๗๒๓๐๘ Long : ๑๐๐.๒๙๓๙๔

ลงชื่อ (นายวณภูมิ บำรุงศรี)
รจก.(ท.)ปฏิบัติงานแทน ผจก.กฟส.สามพราน

สำหรับแผนกควบคุมการจ่ายไฟ (ผคฟ.) กฟภ.๓
เรียน อก.ปบ.(ก.๓)

ผคฟ. พิจารณาแล้วเห็นควร

อนุมัติให้ดับไฟตามคำขอ ๑ พีดีเอช 11KV จาก 04L445-01 ถึง 04M445-01, ONC445-01
ในวันที่ 26 ก.พ. 68 ตั้งแต่เวลา 07:00 น. ถึง 18:00 น. ตามใบสั่งทำสวิชชิงเลขที่ 377/2568

อนุมัติให้ดับไฟตามคำขอ พีดีเอช จาก ถึง
ในวันที่ ตั้งแต่เวลา น. ถึง น. ตามใบสั่งทำสวิชชิงเลขที่

อนุมัติให้ดับไฟตามคำขอ พีดีเอช จาก ถึง
ในวันที่ ตั้งแต่เวลา น. ถึง น. ตามใบสั่งทำสวิชชิงเลขที่

อนุมัติให้ดับไฟตามคำขอ พีดีเอช จาก ถึง
ในวันที่ ตั้งแต่เวลา น. ถึง น. ตามใบสั่งทำสวิชชิงเลขที่

พนักงานศูนย์ฯ นาย อนุสรณ์ อนุประพันธ์ ประสานงานการขอตัดไฟกับ กฟภ.ที่พื้นที่ ผูกฉิม

(นายอนุสรณ์ อนุประพันธ์) ๒๐ ก. ๕ ๓๗๗ ๖๗ ๑๗

สำหรับผู้อนุมัติ

ที่ ก.๓ กปบ.(คฟ.)

เรียน ผจก. รจก. กฟส.
อก.บช.(ก.๓), อก.รว.(ก.๓)

ขั้นตอนการสวิชชิง 2 แผ่น
แผนผังแนบ 1 แผ่น

อนุมัติ และแจ้ง จป. เพื่อตรวจสอบความปลอดภัย,
พร้อมทั้งลงข้อมูลแจ้งแผนดับไฟลงใน www.pea.co.th

ผจก. 2 (สถานี 04L, 04M, ONC)
เพื่อทราบ และจัดพนักงานเข้าปฏิบัติงานร่วมกับศูนย์
นครปฐม ตั้งแต่เวลา 06.30 น. เป็นต้นไป จนกว่างานจะแล้วเสร็จ

(นายเลอพงศ์ แก่นจันทร์)

รจก.ปบ.(ก3) ปฏิบัติงานแทน อก.ปบ.(ก3)

(นายเลอพงศ์ แก่นจันทร์)

รจก.ปบ.(ก3) ปฏิบัติงานแทน อก.ปบ.(ก3)

ใบสั่งทำสวิตชิง

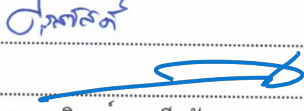
1. สถานที่ทำงาน	สายส่ง 115 kv.ไลน์ OYL - ONC,OYM) บริเวณคลองท่าพูด		
2. กำหนดวันที่ทำงาน	26 ก.พ. 68	ระหว่าง	07.00 น. ถึง 26 ก.พ. 68 18.00 น.
3. ผู้ขอทำงาน	กฟส.สพร.	งานที่ทำ	ให้กรมโยธาธิการตอกเสาเข็ม ตามใบขอปฏิบัติงาน 377/2568
4. เตรียมการสวิตชิงโดย	นายอนุสรณ์ อรุณประพันธ์		วันที่ 22 กุมภาพันธ์ 2568
5. ตรวจสอบสวิตชิงโดย			วันที่ 22 กุมภาพันธ์ 2568
6. อนุมัติสวิตชิงโดย			วันที่ 22 กุมภาพันธ์ 2568
7. สั่งทำสวิตชิงโดย	1. นายนครินทร์,นายพีรภัทร,นายขุนทอง,นายพนิต (กะ1 00.00 น. - 08.00 น.) 2. นายศุภสวัสดิ์,นายอนุสรณ์,นายวรรณพงษ์,นายโมฆ (กะ2 08.00 น. - 16.00 น.) 3. นายจิรวัดน์,นายวัฒนา,นายพิชชา,นายวีรวัชร,นายอมร (กะ3 16.00 น. - 24.00 น.)		

ที่	รหัสอุปกรณ์	สภาพอุปกรณ์ ปกติก่อน ดำเนินการ	ดำเนินการ	เวลา	ผู้ดำเนินการ	ผู้สั่งการ	หมายเหตุ
1	ตรวจสอบอุปกรณ์ป้องกันและตัดตอนก่อนทำการสวิตชิง						
2	ONC04YB-01	"ON" Auto Reclose	"OFF" Auto Reclose		ONC		
3	OYM04YB-01	"ON" Auto Reclose	"OFF" Auto Reclose		OYM		
4	OYL04YB-01	"ON" Auto Reclose	"OFF" Auto Reclose		OYL		
5	- ย้ายโหลดสถานีฯ ONC ไปจ่ายจากสถานีฯ SAA						
6	ตรวจสอบใบมีด 115 เควี ONC01YS-01,ONC01YS-03 อยู่สถานะสับ						
7	ONC01YB-01	ปลด	สับ คง OFF Auto Reclose		ONC		เบรกเกอร์ 115 เควี
8	ONC04YB-01	สับ	ปลด		ONC		เบรกเกอร์ 115 เควี
9	ONC04YS-01	สับ	ปลด		ONC		ใบมีด 115 เควี
10	ONC04YS-03	สับ	ปลด		ONC		ใบมีด 115 เควี
11	- Open Loop 115 kv.NCA01YB-01 - NCA05YB-01						
12	ตรวจสอบสถานะการจ่ายไฟ 115 เควี NCA01YB-01,NCA05YB-01 สถานะจ่ายไฟ Close Loop ปกติ						
13	OYM04YB-01	สับ	ปลด		OYM		เบรกเกอร์ 115 เควี
14	OYM04YS-01	สับ	ปลด		OYM		ใบมีด 115 เควี
15	OYM04YS-03	สับ	ปลด		OYM		ใบมีด 115 เควี
16	- ดับไฟสายส่ง 115 kv.ไลน์ OYL-ONC,OYM						
17	OYL04YB-01	สับ	ปลด		OYL		เบรกเกอร์ 115 เควี
18	OYL04YS-01	สับ	ปลด		OYL		ใบมีด 115 เควี
19	OYL04YS-02	สับ	ปลด		OYL		ใบมีด 115 เควี
20	ตรวจสอบ SAA07YB-01 ให้ปลดโซว"OPEN"						
21	SAA07YS-02	สับ	ปลด		SAA		ใบมีด 115 เควี
22	SAA07YS-03	สับ	ปลด		SAA		ใบมีด 115 เควี
23	แจ้งพื้นที่ไฟดับให้กฟส.สามพรานรับทราบ(ไม่มีกร Short Ground)						
24	แจ้งกฟส.สามพรานลงรายละเอียด Wesafe						

ที่	รหัสอุปกรณ์	สภาพอุปกรณ์ ปกติก่อน ดำเนินการ	ดำเนินการ	เวลา	ผู้ดำเนินการ	ผู้สั่งการ	หมายเหตุ
25	แจ้งกฟส.สามพรานให้แจ้งทางกรมโยธาธิการปฏิบัติงานได้						
26	ONC01YB-01	"OFF" Auto Reclose	"ON" Auto Reclose		ONC		
%%%%%%%%% สิ้นสุด Switching เช้า %%%%%%%%%%							
27	หลังจากกฟส.สามพรานได้รับแจ้งจากกรมโยธาธิการปฏิบัติงานแล้วเสร็จ						
28	ตรวจสอบอุปกรณ์ป้องกันและตัดตอนก่อนทำการสวิตชิง						
29	ONC01YB-01	"ON" Auto Reclose	"OFF" Auto Reclose		ONC		
30	- จ่ายไฟสายส่ง 115 kv.ไลน์ OYL-ONC,OYM						
31	OYL04YS-01	ปลด	สับ		OYL		ใบมีด 115 เควี
32	OYL04YS-02	ปลด	สับ		OYL		ใบมีด 115 เควี
33	OYM04YS-01	ปลด	สับ		OYM		ใบมีด 115 เควี
34	OYM04YS-03	ปลด	สับ		OYM		ใบมีด 115 เควี
35	ONC04YS-01	ปลด	สับ		ONC		ใบมีด 115 เควี
36	ONC04YS-03	ปลด	สับ		ONC		ใบมีด 115 เควี
37	SAA07YS-02	ปลด	สับ		SAA		ใบมีด 115 เควี
38	SAA07YS-03	ปลด	สับ		SAA		ใบมีด 115 เควี
39	OYL04YB-01	ปลด	สับ คง OFF Auto Reclose		OYL	CB	เบรกเกอร์ 115 เควี
40	- Close Loop 115 kv.NCA01YB-01 - NCA05YB-01						
41	OYM04YB-01	ปลด	สับ คง OFF Auto Reclose		OYM	CB	เบรกเกอร์ 115 เควี
42	- ย้ายโหลดสถานีฯ ONC กลับจากสถานีฯ SAA						
43	ONC04YB-01	ปลด	สับ คง OFF Auto Reclose		ONC	CB	เบรกเกอร์ 115 เควี
44	ONC01YB-01	สับ	ปลด		ONC	CB	เบรกเกอร์ 115 เควี
45	ONC04YB-01	"OFF" Auto Reclose	"ON" Auto Reclose		ONC		เบรกเกอร์ 115 เควี
46	OYM04YB-01	"OFF" Auto Reclose	"ON" Auto Reclose		OYM		เบรกเกอร์ 115 เควี
47	OYL04YB-01	"OFF" Auto Reclose	"ON" Auto Reclose		OYL		เบรกเกอร์ 115 เควี
%%%%%%%%% สิ้นสุด Switching %%%%%%%%%%							

งานดับไฟวันพุธที่ 26 กุมภาพันธ์ 2568 ขอดับสายส่ง 115KV ให้กรมโยธาธิการและผังเมือง
ตอกเสาเข็มริมคลองท่าพูด (จุดทำงาน บริเวณ OYL4YS-06)

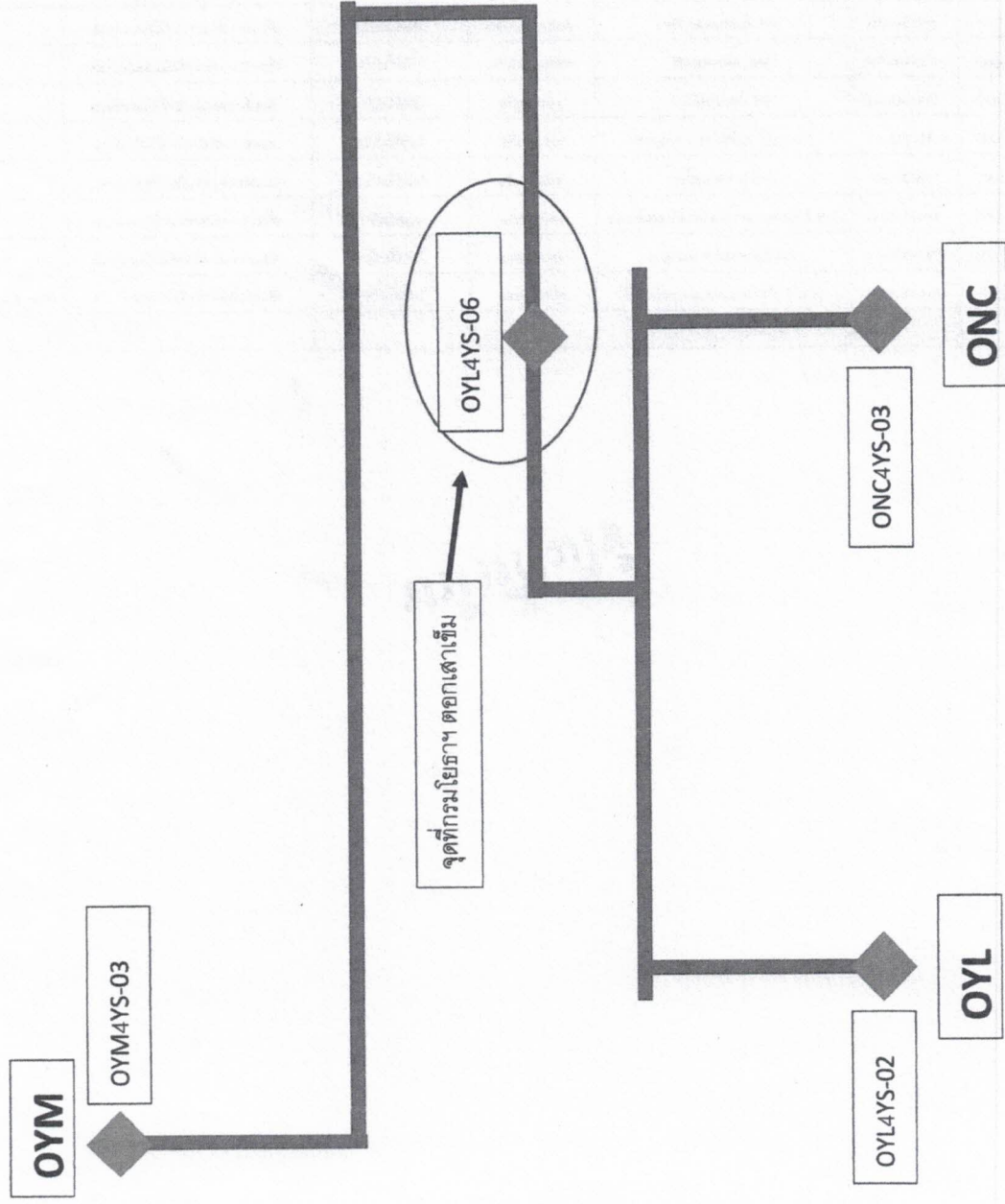



กฟผ.สามพราน
 เลขรับที่ 7616
 วันที่ 20 พ.ย. 2567
 เวลา ๐๗:๒๕ น.

ที่ นฐ ๐๐๒๒/ ๑ ๓๖๑

สำนักงานโยธาธิการและผังเมืองจังหวัดนครปฐม
 ศูนย์ราชการจังหวัดนครปฐม ชั้น ๓ (ส่วนต่อเติม)
 นฐ ๗๓๐๐๐

๑ ผ่ พฤศจิกายน ๒๕๖๗

เรื่อง ขอบความอนุเคราะห์ดับกระแสไฟฟ้าช่วงบริเวณสายไฟฟ้าแรงสูง โครงการก่อสร้างระบบป้องกันน้ำท่วม
 พื้นที่ชุมชนไร่ชิง ระยะที่ ๓ อำเภอสามพราน จังหวัดนครปฐม

เรียน ผู้จัดการ การไฟฟ้าส่วนภูมิภาคสามพราน อำเภอสามพราน จังหวัดนครปฐม

อ้างถึง ๑. สัญญาจ้างก่อสร้าง เลขที่ ๒๐๔/๒๕๖๕ ลงวันที่ ๒๓ สิงหาคม ๒๕๖๕

สัญญาแก้ไขเพิ่มเติม ลงวันที่ ๕ กรกฎาคม ๒๕๖๗

๒. สัญญาจ้างผู้ให้บริการ เลขที่ ๑๗/๒๕๖๖ ลงวันที่ ๑ ธันวาคม ๒๕๖๕

สิ่งที่ส่งมาด้วย หนังสือผู้ให้บริการ ที่ รข ๓.๐๔๗/๒๕๖๗ ลงวันที่ ๑๔ พฤศจิกายน ๒๕๖๗

ตามสัญญาที่อ้างถึง ๑. และ ๒. กรมโยธาธิการและผังเมือง ได้ว่าจ้าง บริษัท เนวาร์ตน์พัฒนาการ จำกัด (มหาชน) เป็นผู้รับจ้างโครงการก่อสร้างระบบป้องกันน้ำท่วมพื้นที่ชุมชนไร่ชิง ระยะที่ ๓ อำเภอสามพราน จังหวัดนครปฐม และได้ว่าจ้างบริษัท พีคคอนซัลแตนท์ จำกัด เป็นผู้ให้บริการควบคุมงานก่อสร้าง นั้น

จากการตรวจสอบพื้นที่ก่อสร้างของโครงการฯ พบว่า ปัญหาและอุปสรรคที่ได้ตรวจสอบ เพื่อความปลอดภัยในการทำงานในพื้นที่ที่มีสายไฟฟ้าแรงสูง บริเวณพื้นที่ก่อสร้างโครงการฯ เนื่องจาก บันจันมีระยะห่างจากเสาไฟฟ้าแรงสูงเพียง ๕ เมตร ซึ่งน้อยกว่าที่กฎหมายกำหนด ทำให้เป็นอุปสรรคในการก่อสร้าง งานตอกเสาเข็มฝั่งขวาจาก STA.๗+๙๕๙ ถึง STA.๘+๖๑๔ สำนักงานโยธาธิการและผังเมืองจังหวัดนครปฐม จึงขอความอนุเคราะห์ให้การไฟฟ้าส่วนภูมิภาคสามพราน อำเภอสามพราน จังหวัดนครปฐม ให้เข้าทำการ ดับกระแสไฟ ในช่วงที่มีการตอกเข็ม เพื่อความปลอดภัยในการก่อสร้างเป็นระยะเวลา ๕ วัน ทั้งนี้ ได้มอบหมายให้ นายบรรจง สีดา ตำแหน่ง ช่างไฟฟ้า หมายเลขโทรศัพท์ ๐๖ ๑๗๕๓ ๐๐๕๙ และนายเอกบุรุษ เผ่าพงษ์ไพบูลย์ ตำแหน่ง วิศวกรโยธา หมายเลขโทรศัพท์ ๐๘ ๓๔๕๐ ๐๑๒๐ เป็นผู้ประสานงาน

จึงเรียนมาเพื่อโปรดให้ความอนุเคราะห์ด้วย จักขอบคุณยิ่ง

ขอแสดงความนับถือ

เปรมจิต ส.

(นางเปรมจิต สวงนแก้ว)

โยธาธิการและผังเมืองจังหวัดนครปฐม

- | | |
|---|----------------------------------|
| <input type="checkbox"/> รจก.(ท) | <input type="checkbox"/> รจก.(ล) |
| <input type="checkbox"/> หม.บส. | <input type="checkbox"/> หม.บร |
| <input type="checkbox"/> หม.กส. | <input type="checkbox"/> หม.สน. |
| <input checked="" type="checkbox"/> หม.ปบ | <input type="checkbox"/> หม.คท. |
| <input type="checkbox"/> หม.มต. | <input type="checkbox"/> นทน. |
| <input type="checkbox"/> จปว. | <input type="checkbox"/> ผชน. |
| <input type="checkbox"/> บคก. | <input type="checkbox"/> นบพ. |
| <input type="checkbox"/> รายงานด้วย | <input type="checkbox"/> |
| <input type="checkbox"/> เพื่อทราบ | |
| <input checked="" type="checkbox"/> เพื่อทราบและดำเนินการ | |
- ในส่วนที่เกี่ยวข้องต่อไป

ฝ่ายบริหารงานทั่วไป

โทร./โทรสาร ๐ ๓๔๓๔ ๐๐๔๘

“ ทันโลก ทันสมัย ทันท่วงที ”

(นาย นัฐวัฒน์ ทัพพ์พัฒนะ)

ผจก.กฟผ.สพร.

สงสารบรรณ
 อิเลคทรอนิกส์

20 พ.ย. 2567

ภาพถ่ายตำแหน่งสายไฟฟ้าที่เป็นอุปสรรคในงานก่อสร้าง

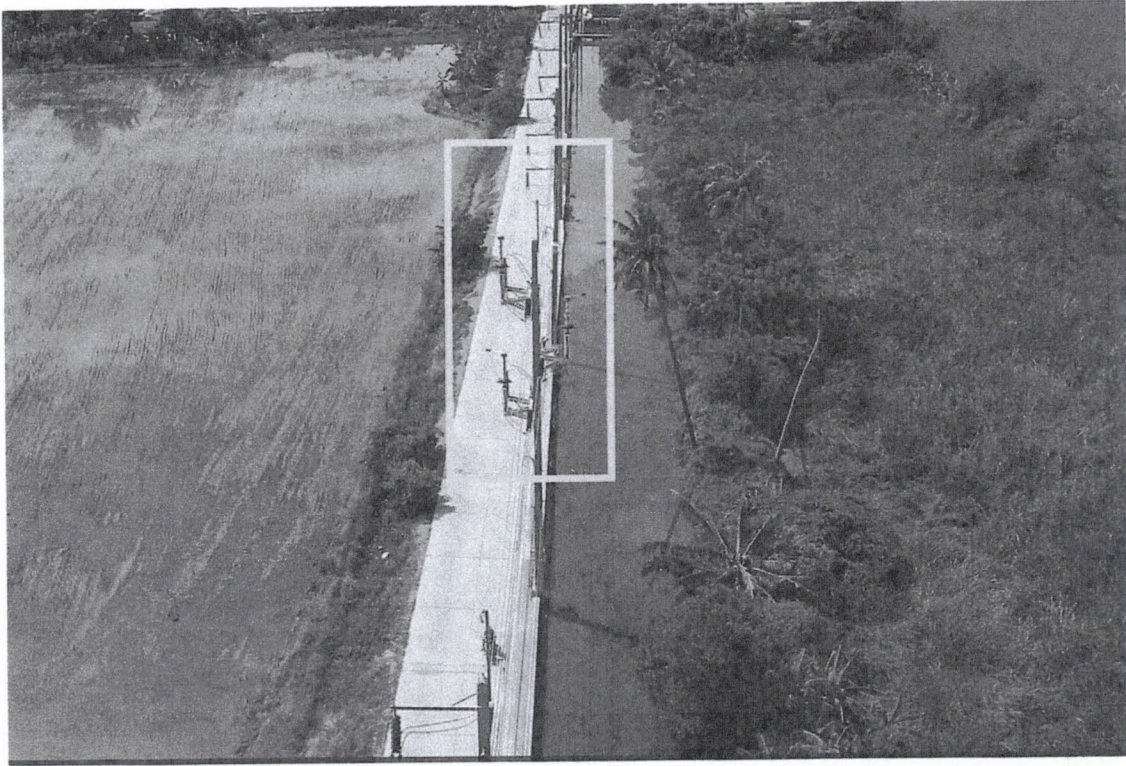

ช่วง STA. 7+959.00 ถึง STA. 8+614.00

