



การไฟฟ้าส่วนภูมิภาค  
PROVINCIAL ELECTRICITY AUTHORITY

เลขที่ ก.๓.นฐ.(ป.น.) ..... /๒๕๖๗  
ชื่อผู้รับ นายพัทธนันท์ พงษ์สุวรรณชัย  
ชื่อผู้ส่ง นายสมชาย ศรีจารุพฤกษ์  
วันที่ ๑๑ มีนาคม ๒๕๖๗  
ตำแหน่ง อ.ก.ป.บ.(ก.๓)  
ตำแหน่ง ร.จก(ท) กฟจ.นครปฐม

ด้วยการไฟฟ้า กฟจ.นครปฐม จะขอตัดไฟเพื่อปฏิบัติงานย้ายเสาระบบจำหน่าย สถานีไฟฟ้า นครปฐม๔ ตามแผนผังสิ่งเขป  
แบบ จำนวน ๑ แผ่น ดังนี้

ที่	ฟีดเดอร์	วัน/เดือน/ปี	ตั้งแต่ เวลา	ถึงเวลา	ลักษณะงานที่ปฏิบัติ/ บริเวณ	จาก	ถึง	ผู้ควบคุมงาน
๑	NPW03	14 มีนาคม 2567	8.00 น.	17.00 น.	ย้ายแนวระบบจำหน่าย ให้ เซ็นทรัล(สหฟ ชำระเงิน)	NPW3S-02 สี่แยกไฟแดง ศูนย์กีฬา	NPV2S-11 หน้าเซ็นทรัล (ลูปไลน์) , NPV2S-04 แยกสีรินธร , DDE ก่อน ร้านอเมซอน	นายชินวัตร เกียรติขจร กำจาย

พื้นที่ที่มีผู้ใช้ไฟได้รับผลกระทบ(ไฟดับ)...ไม่มี

ผู้ประสานงานการดับไฟ ชื่อ นายชัยยศ โพธิ์วิเศษ ตำแหน่ง หน.ป.น.กฟจ.นครปฐม โทร ๐๘๔-๖๖๙๕๕๓๑

พื้นที่ ที่ขอตัดไฟปฏิบัติงานมีสายเคเบิลใยแก้วนำแสงของ กฟภ. (หากมีโอกาสชำรุด ผศ.กรส.(ก.๓) จะไปตรวจสอบก่อนปฏิบัติงาน)

๑. /มีสายเคเบิลใยแก้วนำแสง ๑.๑ /มีโอกาสชำรุด ๑.๒  ไม่มีโอกาสชำรุด  
๒.  ไม่มีสายเคเบิลใยแก้วนำแสง

(นายสมชาย ศรีจารุพฤกษ์)

ตำแหน่ง ร.จก(ท) กฟจ.นครปฐม

สำหรับแผนควบคุมการจ่ายไฟ (ผศฟ.) กฟภ.๓

เรียน อ.ก.ป.บ.(ก.๓)

ผศฟ. พิจารณาแล้วเห็นควร

อนุมัติให้ดับไฟตามคำขอข้อ 1 ฟีดเดอร์ NPW3 จาก NPW3S-02 ถึง NPV2S-11, NPV2S-04, DDE  
ในวันที่ 14 มี.อ.67 ตั้งแต่เวลา 08.00 น. ถึง 17.00 น. ตามใบสั่งทำสวิตซ์ชิงเลขที่ A10/2567

อนุมัติให้ดับไฟตามคำขอข้อ ..... ฟีดเดอร์ ..... จาก ..... ถึง .....  
ในวันที่ ..... ตั้งแต่เวลา ..... น. ถึง ..... น. ตามใบสั่งทำสวิตซ์ชิงเลขที่ .....

พนักงานศูนย์ฯ นาย กุศลศักดิ์ เท่งมั่งคง ประสานงานการขอตัดไฟกับ นายชัยยศ โพธิ์วิเศษ

(นายกุศลศักดิ์ เท่งมั่งคง)  
๖๐๖-5 หน.น.ก.น.พ.

สำหรับผู้อนุมัติ

ที่ ก.๓ ก.ป.บ.(ค.ฟ.)

เรียน ผจก. กฟจ. นฐ.

อก.บช.(ก.๓), อก.ว.ว.(ก.๓)

อนุมัติ และแจ้ง จป. เพื่อตรวจสอบความปลอดภัย

พร้อมทั้งลงข้อมูลแจ้งแผนดับไฟลงใน www.pea.co.th

ขั้นตอนการสวิตซ์ชิง 1 แผ่น  
แผนผังแบบ 1 แผ่น



ผจก. (สถานี) .....

เพื่อทราบ และจัดพนักงานเข้าปฏิบัติงานร่วมกับศูนย์ฯ นครปฐม  
ตั้งแต่วันที่ ..... น. เป็นต้นไป จนกว่างานจะแล้วเสร็จ

(นายเลอพงศ์ แก่นจันทร์)

ร.ก.ป.บ.(ก3) ปฏิบัติงานแทน อ.ก.ป.บ.(ก3)

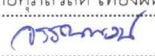
หน้าที 1 จาก 1  
ใบสั่งทำสวิตชิง

1. สถานที่ทำงาน	บริเวณ Central นครปฐม (NPW03)					
2. กำหนดวันที่ทำงาน	14 มี.ค. 67	ระหว่าง	08.00 น.	ถึง	17.00 น.	
3. ผู้ขอทำงาน	กฟง.นฐ.	งานที่ทำ	ย้ายแนวระบบจำหน่ายให้ Central นครปฐม ตามใบขอปฏิบัติงาน 410/2567			
4. เตรียมการสวิตชิงโดย	นายศุภสวัสดิ์ เทียงผดุง			วันที่	13 มีนาคม 2567	
5. ตรวจสอบสวิตชิงโดย				วันที่	13 มีนาคม 2567	
6. อนุมัติสวิตชิงโดย				วันที่	13 มีนาคม 2567	
7. สั่งทำสวิตชิงโดย	1. นายพักรภัทร, น.ส.สุกษิษา, นายขุนทอง, นายศักดิ์สิทธิ์, นายพนิต			(กะ1 00.00 น. - 08.00 น.)		
	2. นายศุภสวัสดิ์, นายอนุสรณ์, นายธนิต, นายวรรณพงษ์, นายมโนช			(กะ2 08.00 น. - 16.00 น.)		
	3. นายจิรวัดนา, นายวัฒนา, นายพิชชา, นายวีรวัชร, นายอมร			(กะ3 16.00 น. - 24.00 น.)		

ที่	รหัสอุปกรณ์	สภาพอุปกรณ์ ปกติก่อน ดำเนินการ	ดำเนินการ	เวลา	ผู้ดำเนินการ	ผู้สั่งการ	หมายเหตุ
1	ตรวจสอบอุปกรณ์ป้องกันและตัดตอนก่อนทำการสวิตชิง						
2	NPW01VB-01	"ON" Auto Reclose	"OFF" Auto Reclose		NPW		Load 2.21 MW
3	NPW03VB-01	"ON" Auto Reclose	"OFF" Auto Reclose		NPW		Load 3.69 MW
4	ย้ายโหลด NPW03 บางส่วนไปรับไฟจาก NPW01						
5	BPA09S-11	ปลด	สับ		นฐ.		DIS อบต.บางแฉมเก่า
6	NPW02S-05	สับ	ปลด, ล็อคคาน		นฐ.		SF6 ร้านอเมซอน
7	ตรวจสอบ SF6 NPV02S-11(หน้าเซ็นทรัล ลูบไล่ม) และ SF6 NPV02S-04(แยกสิรินธร) สถานะ OPEN พร้อม ล็อคคาน						
8	เมื่อพร้อมดับไฟ						
9	NPW03S-02	สับ	ปลด, ล็อคคาน		นฐ.		SF6 สีแยกไฟแดงศูนย์กีฬา
10	บริเวณพื้นที่ดับไฟ หลังจุดปลด DDE ก่อนร้านอเมซอน ไม่มีโหลด						
11	แจ้งผู้ควบคุมงานให้ Hotline ทำการปลด DDE วงจร NPW03 บริเวณก่อนร้านอเมซอน (ตามแผนผังแนบ) ออก						
12	หลังจาก Hotline ทำการปลด DDE วงจร NPW03 บริเวณก่อนร้านอเมซอน (ตามแผนผังแนบ) ออก เรียบร้อย						
13	แจ้งพื้นที่ดับไฟให้ผู้ควบคุมงานทราบ						
14	แจ้งผู้ควบคุมงานให้ทำการ Test ไฟ Short Ground จุด G1						
15	แจ้งผู้ควบคุมงานให้ทำการ Test ไฟ Short Ground จุด G2						
16	หลังจากผู้ควบคุมงาน Test ไฟ Short Ground ครบทุกจุด พร้อมลงรายละเอียดใน Wesafe เรียบร้อยแล้ว						
17	NPW01VB-01	"OFF" Auto Reclose	"ON" Auto Reclose		NPW		
18	NPW03VB-01	"OFF" Auto Reclose	"ON" Auto Reclose		NPW		
19	แจ้งผู้ควบคุมงานให้ปฏิบัติงานได้						
***** สิ้นสุด Switching ช่วงแรก *****							
20	หลังจากผู้ควบคุมงานแจ้งปฏิบัติงานแล้วเสร็จ						
21	แจ้งผู้ควบคุมงานให้ทำการปลด Short Ground จุด G1						
23	แจ้งผู้ควบคุมงานให้ทำการปลด Short Ground จุด G2						
24	หลังจากทำการปลด Short Ground ออก ครบทุกจุด พร้อมยืนยันลงรายละเอียดใน Wesafe เรียบร้อยแล้ว						
26	NPW01VB-01	"ON" Auto Reclose	"OFF" Auto Reclose		NPW		Load 2.21 MW
27	NPW03VB-01	"ON" Auto Reclose	"OFF" Auto Reclose		NPW		Load 3.69 MW
29	เมื่อพร้อมจ่ายไฟ						
30	แจ้งผู้ควบคุมงานให้ Hotline ทำการเชื่อม DDE วงจร NPW03 บริเวณก่อนร้านอเมซอน (ตามแผนผังแนบ) เข้า						
32	หลังจาก Hotline ทำการเชื่อม DDE วงจร NPW03 บริเวณก่อนร้านอเมซอน (ตามแผนผังแนบ) เข้า เรียบร้อย						
33	NPW03S-02	ปลด	สับ		นฐ.		SF6 สีแยกไฟแดงศูนย์กีฬา
35	ย้ายโหลด NPW03 บางส่วนกลับจาก NPW01						
36	NPW02S-05	ปลด	สับ		นฐ.		SF6 ร้านอเมซอน
38	BPA09S-11	สับ	ปลด(ใช้โหลดบัสเตอร์)		นฐ.		DIS อบต.บางแฉมเก่า
39	NPW01VB-01	"OFF" Auto Reclose	"ON" Auto Reclose		NPW		
41	NPW03VB-01	"OFF" Auto Reclose	"ON" Auto Reclose		NPW		
***** สิ้นสุด Switching ทั้งหมด *****							

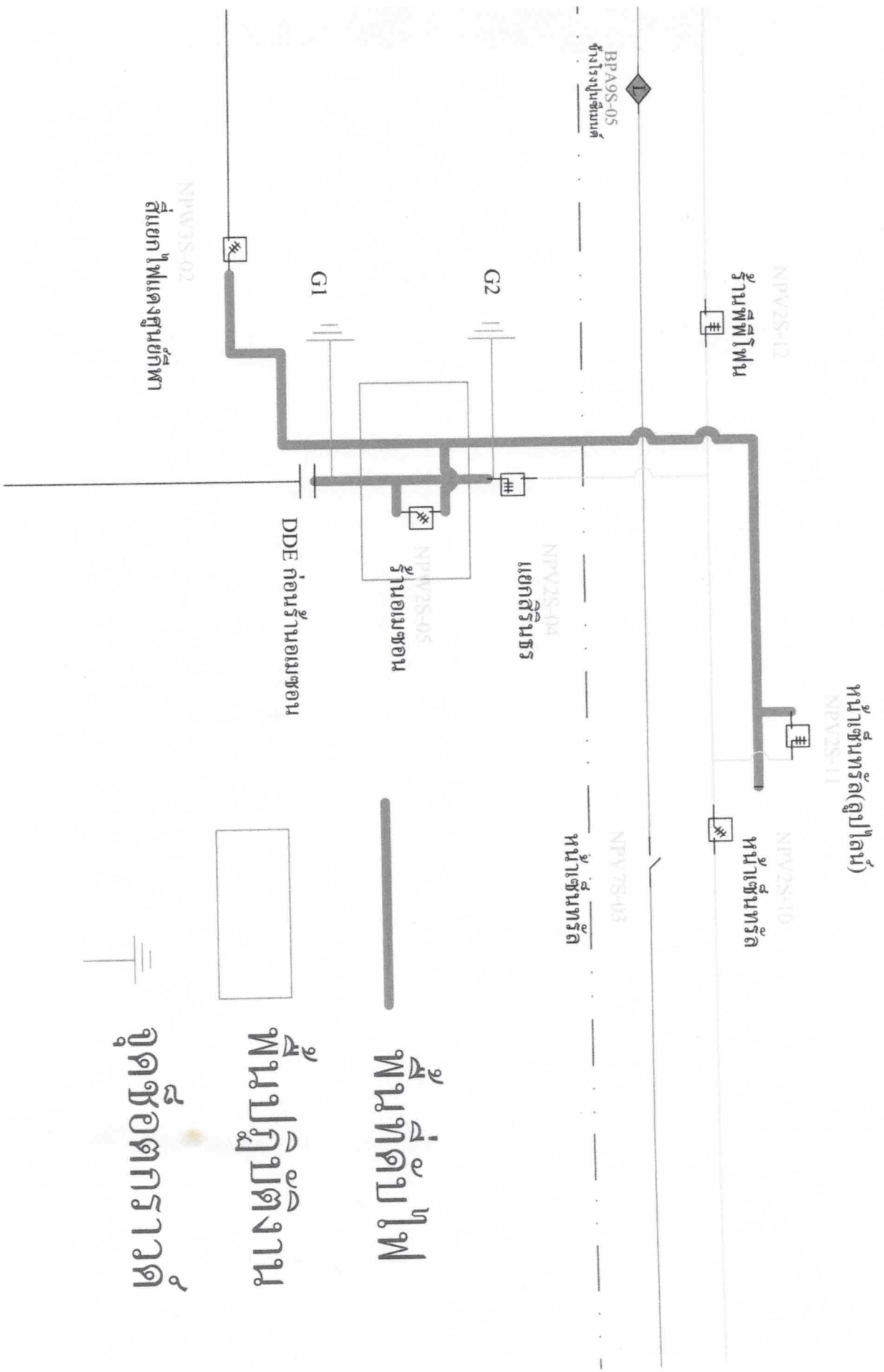

บ้านเช่าทรัด (ดูปโลน)

NPV2S-11

NPV2S-12

บ้านพักไฟฟ้า

NPV2S-10

บ้านเช่าทรัด

NPV2S-04

ตู้แยกตู้รีนาธร

NPV2S-05

ร้านอมซอน

DDE ก่อนร้านอมซอน

NPV3S-02

ตู้แยกไฟแดงตู้ขึ้นชักฟ้า

NPV7S-03

บ้านเช่าทรัด

พื้นที่ค้ำไฟ

พื้นที่ปฏิบัติงาน

จุดต่อกราวด์