



Switching Deadline

21 มี.ค. 67

การไฟฟ้าส่วนภูมิภาค
PROVINCIAL ELECTRICITY AUTHORITY

เลขที่ ก.๓ นฐ.(ปบ.) ๒๑๗ / ๒๕๖๗
ชื่อผู้รับ นายพัทธนันท์ พชราสุวรรณชล
ชื่อผู้ส่ง นายสมชาย ศรีจารุพฤกษ์

วันที่ ๑๘ มีนาคม ๒๕๖๗
ตำแหน่ง อก.ปบ.(ก.๓)
ตำแหน่ง รจก. (ท.) กฟจ.นครปฐม

ด้วยการไฟฟ้า จังหวัดนครปฐม จะขอตัดไฟเพื่อปฏิบัติงานปรับปรุงระบบจำหน่ายแรงสูง สถานีไฟฟ้า นฐ.๒ ตามแผนผัง
สังเขปแนบ จำนวน ๑ แผ่น ดังนี้

ที่	พิดเตอร์	วัน / เดือน / ปี	ตั้งแต่ เวลา	ถึงเวลา	ลักษณะงานที่ปฏิบัติ / บริเวณ	จาก	ถึง	ผู้ควบคุมงาน
๑	NPU F๘	๒๒ มีนาคม ๒๕๖๗	๐๘.๐๐	๑๗.๐๐	แก้ไขเสาแรงสูงเอนบริเวณ ๓ แยกหมุ่กะทะนายพัน	จุดตัด DDE หน้าเซเวน ๓ หมุ่กะทะนายพัน	SF ๖ ชั่วคราว ๓ แยกห้องแถว	นายมนตรี ร่างน้อย

พื้นที่ที่มีผู้ใช้ไฟได้รับผลกระทบ (ไฟดับ) บริเวณสามแยกหมุ่กะทะนายพัน

ผู้ประสานงานการดับไฟ ชื่อ นายมนตรี ร่างน้อย ตำแหน่ง ขม.ปบ.กฟจ.นครปฐม โทร ๐๘๗-๑๖๔๓๗๑๒

พื้นที่ ที่ขอตัดไฟปฏิบัติงานมีสายเคเบิลใยแก้วนำแสงของ กฟภ. (หากมีโอกาสชำรุด ผดส.กรส. (ก.๓) จะไปตรวจสอบก่อนปฏิบัติงาน)

- ๑ มีสายเคเบิลใยแก้วนำแสง ๑.๑ มีโอกาสชำรุด ๑.๒ ไม่มีโอกาสชำรุด
๒ ไม่มีสายเคเบิลใยแก้วนำแสง

(นายสมชาย ศรีจารุพฤกษ์)

ตำแหน่ง รจก. (ท.) กฟจ.นครปฐม

สำหรับแผนกควบคุมการจ่ายไฟ (ผคฟ.) กฟภ.๓

เรียน อก.ปบ.(ก.๓)

ผคฟ.พิจารณาแล้วเห็นควร

อนุมัติให้ดับไฟตามคำขอข้อ 1 พิดเตอร์ NPV08 จาก จุดตัด DDE หน้าเพ็ญ ถึง sf6 ซ.ค. ลานแก๊งน้อย๖๖๖

ในวันที่ 22 มี.ค. 67 ตั้งแต่เวลา 08.00 น. ถึง 17.00 น. ตามใบสั่งทำสวิชซึ่งเลขที่ 432/67

อนุมัติให้ดับไฟตามคำขอข้อ _____ พิดเตอร์ _____ จาก _____ ถึง _____

ในวันที่ _____ ตั้งแต่เวลา _____ น. ถึง _____ น. ตามใบสั่งทำสวิชซึ่งเลขที่ _____

พนักงานศูนย์ นาย จิรวุฒิ บัณฑิต ประสายน 19 มี.ค. 67

ก
(นาย จิรวุฒิ บัณฑิต)
วศก.5 โทร นย. กฟ.

สำหรับผู้อนุมัติ

ที่ ก.๓ กปบ.(คฟ.)

เรียน ผจก. กฟภ. นค.

อก.บช. (ก.๓) , อก.วว. (ก.๓)

อนุมัติ และแจ้ง จป.เพื่อตรวจสอบความปลอดภัย

พร้อมทั้งลงข้อมูลแจ้งแผนดับไฟลงใน WWW.pea.co.th

ขั้นตอนการสวิชซึ่ง 3 แผ่น

แผนผังแนบ 1 แผ่น



ผจฟ. _____ (สถานี _____)

เพื่อทราบ และจัดพนักงานเข้าปฏิบัติงานร่วมกับศูนย์ฯ นครปฐม
ตั้งแต่เวลา _____ น. เป็นต้นไป จนกว่างานจะแล้วเสร็จ

(นายเลอพงศ์ แก่นจันทร์)

รก.ปบ.(ก3) ปฏิบัติงานแทน อก.ปบ.(ก3)

ใบสั่งทำสวิตชิง

1. สถานที่ทำงาน	บริเวณสามแยกหูกะทะนายพัน					
2. กำหนดวันที่ทำงาน	22 มี.ค. 67	ระหว่าง	08.00 น.	ถึง	17.00	น.
3. ผู้ขอทำงาน	กพจ.นธ.	งานที่ทำ	แก้ไขเสาแรงสูงเอน		ตามใบขอปฏิบัติงาน 432/2567	
4. เตรียมการสวิตชิงโดย	นายจิรวัดน์ แก้วสมนึก			วันที่	21 มีนาคม 2567	
5. ตรวจสอบสวิตชิงโดย				วันที่	21 มีนาคม 2567	
6. อนุมัติสวิตชิงโดย				วันที่	21 มีนาคม 2567	
7. สั่งทำสวิตชิงโดย	<ol style="list-style-type: none"> นายจิรวัดน์, นายวัฒน์, นายพิชชา, นายวิรัช, นายอมร (กะ1 00.00 น. - 08.00 น.) นายนครินทร์, นายณัฐกาญจน์, นายสามารถ, นายสุธี, นางสาวพิชชา (กะ2 08.00 น. - 16.00 น.) นายศุภสวัสดิ์, นายอนุสรณ์, นายธนิต, นายมโนช, วรรณพงษ์ (กะ3 16.00 น. - 24.00 น.) 					

ที่	รหัสอุปกรณ์	สภาพอุปกรณ์ ปกติก่อน ดำเนินการ	ดำเนินการ	เวลา	ผู้ดำเนินการ	ผู้สั่งการ	หมายเหตุ
1	ตรวจสอบอุปกรณ์ป้องกันและตัดตอน ก่อนทำการสวิตชิง						
2	NPU-TP2	"OLTC" Auto	"OLTC" Manual		NPU		- -
3	NPU06VB-01	"ON" Auto Reclose	"OFF" Auto Reclose		NPU		- -
4	NPU08VB-01	"ON" Auto Reclose	"OFF" Auto Reclose		NPU		- -
5	NPV-TP1	"OLTC" Auto	"OLTC" Manual		NPV		- -
6	NPV01VB-01	"ON" Auto Reclose	"OFF" Auto Reclose		NPV		- -
7	DTM-TP2	"OLTC" Auto	"OLTC" Manual		DTM		- -
8	DTM09VB-01	"ON" Auto Reclose	"OFF" Auto Reclose		DTM		- -
9	ย้ายโหลด NPU06 บางส่วนไปจ่ายจาก NPV01						
10	NPU10S-17	ปลด	สับ		นธ.	SCADA	SF6 แยกสละบัว
11	NPU06S-11	ปลด	สับ		นธ.		DIS แยกตอนตุม
12	NPU06S-10	สับ	ปลด, ล็อคคาน		นธ.		SF6 ศูนย์วิทยุชุมชน
13	NPU10S-17	สับ	ปลด		นธ.	SCADA	SF6 แยกสละบัว
14	ย้ายโหลด NPU08 บางส่วนไปจ่ายจาก DTM09						
15	DTM09S-06	ปลด	สับ		นธ.	SCADA	SF6 วัดเลาเต่า
16	NPU08S-10	สับ	ปลด, ล็อคคาน		นธ.		SF6 สามแยกบ่อขยะ
17	ย้ายโหลด NPU08 บางส่วนไปจ่ายจาก NPU06						
18	NPU06S-09	ปลด	สับ		นธ.		DIS บ่อมตำรวจ รร. นาสร้าง
19	SF6 ชค. NPU08	สับ	ปลด, ล็อคคาน		นธ.		SF6 สามแยกห้องแถว
20	เมื่อพร้อมดับไฟทำงานเวลา 08.00 น.						
21	แจ้งหน่วยงานไลน์โหลดหม้อแปลง 4 เครื่องจากจุดตัด DDE หน้าเขเว่นสามแยกหูกะทะนายพัน ถึง SF6 ชค. สามแยกห้องแถว						
22	เมื่อหน่วยงานไลน์โหลดหม้อแปลง 4 เครื่องจากจุดตัด DDE หน้าเขเว่นสามแยกหูกะทะนายพัน ถึง SF6 ชค. สามแยกห้องแถวแล้วเสร็จ						
23	แจ้ง Hot Line ทำการตัด DDE หน้าเขเว่นสามแยกหูกะทะนายพัน						
24	เมื่อ Hot Line ทำการตัด DDE หน้าเขเว่นสามแยกหูกะทะนายพันแล้วเสร็จ						
25	แจ้งพื้นที่ไฟดับให้หน่วยงานรับทราบ						
26	แจ้งผู้ควบคุมงาน Test ไฟ Short Ground จุด G1						
27	แจ้งผู้ควบคุมงาน Test ไฟ Short Ground จุด G2						
28	เมื่อแจ้ง Shortground แล้วเสร็จ พร้อมทั้งลง We Safe แล้วเสร็จ						

ที่	รหัสอุปกรณ์	สภาพอุปกรณ์ ปกติก่อน ดำเนินการ	ดำเนินการ	เวลา	ผู้ดำเนินการ	ผู้สั่งการ	หมายเหตุ
29	แจ้งชุดปฏิบัติงานทำงานได้						
30	NPU-TP2	"OLTC" Manual	"OLTC" Auto		NPU		- -
31	NPU06VB-01	"OFF" Auto Reclose	"ON" Auto Reclose		NPU		- -
32	NPU08VB-01	"OFF" Auto Reclose	"ON" Auto Reclose		NPU		- -
33	NPV-TP1	"OLTC" Manual	"OLTC" Auto		NPV		- -
34	NPV01VB-01	"OFF" Auto Reclose	"ON" Auto Reclose		NPV		- -
35	DTM-TP2	"OLTC" Manual	"OLTC" Auto		DTM		- -
36	DTM09VB-01	"OFF" Auto Reclose	"ON" Auto Reclose		DTM		- -
*** สิ้นสุด Switching ช่วงเช้า ***							
37	เมื่อชุดปฏิบัติงาน ทำงานแล้วเสร็จพร้อมจ่ายไฟ และยืนยัน ใน We Safe ว่าทำงานเสร็จ						
38	NPU-TP2	"OLTC" Auto	"OLTC" Manual		NPU		- -
39	NPU06VB-01	"ON" Auto Reclose	"OFF" Auto Reclose		NPU		- -
40	NPU08VB-01	"ON" Auto Reclose	"OFF" Auto Reclose		NPU		- -
41	NPV-TP1	"OLTC" Auto	"OLTC" Manual		NPV		- -
42	NPV01VB-01	"ON" Auto Reclose	"OFF" Auto Reclose		NPV		- -
43	DTM-TP2	"OLTC" Auto	"OLTC" Manual		DTM		- -
44	DTM09VB-01	"ON" Auto Reclose	"OFF" Auto Reclose		DTM		- -
45	แจ้งผู้ควบคุมงานปลด Short Ground จุด G1						
46	แจ้งผู้ควบคุมงานปลด Short Ground จุด G2						
47	แจ้ง Hot Line ทำการเชื่อม DDE หน้าเซเว่นสามแยกหูกะทะนายพัน						
48	เมื่อ Hot Line ทำการเชื่อม DDE หน้าเซเว่นสามแยกหูกะทะนายพันแล้วเสร็จ						
49	แจ้งหน่วยงานนำโหลดหม้อแปลง 4 เครื่องจากจุดตัด DDE หน้าเซเว่นสามแยกหูกะทะนายพัน ถึง SF6 ชค. สามแยกห้องแถว						
50	เมื่อหน่วยงานนำโหลดหม้อแปลง 4 เครื่องจากจุดตัด DDE หน้าเซเว่นสามแยกหูกะทะนายพัน ถึง SF6 ชค. สามแยกห้องแถวแล้วเสร็จ						
51	ย้ายโหลด NPU08 บางส่วนกลับจาก NPU06						
52	SF6 ชค. NPU08	ปลด	สับ		นฐ.		SF6 สามแยกห้องแถว
53	NPU06S-09	สับ	ปลด(ใช้โหลดบัสเตอร์)		นฐ.		DIS ป้อมตำรวจ รร. นาสร้าง
54	ย้ายโหลด NPU08 บางส่วนกลับจาก DTM09						
55	NPU08S-10	ปลด	สับ		นฐ.		SF6 สามแยกบ่อขยะ
56	DTM09S-06	สับ	ปลด		นฐ.	SCADA	SF6 วัดเลาเต่า
57	ย้ายโหลด NPU06 บางส่วนกลับจาก NPV01						
58	NPU10S-17	ปลด	สับ		นฐ.	SCADA	SF6 แยกสระบัว
59	NPU06S-10	ปลด	สับ		นฐ.		SF6 ศูนย์วิทยุชุมชน
60	NPU06S-11	สับ	ปลด(ใช้โหลดบัสเตอร์)		นฐ.		DIS แยกคอนตัม
61	NPU10S-17	สับ	ปลด		นฐ.	SCADA	SF6 แยกสระบัว
62	NPU-TP2	"OLTC" Manual	"OLTC" Auto		NPU		- -
63	NPU06VB-01	"OFF" Auto Reclose	"ON" Auto Reclose		NPU		- -
64	NPU08VB-01	"OFF" Auto Reclose	"ON" Auto Reclose		NPU		- -
65	NPV-TP1	"OLTC" Manual	"OLTC" Auto		NPV		- -
66	NPV01VB-01	"OFF" Auto Reclose	"ON" Auto Reclose		NPV		- -

ที่	รหัสอุปกรณ์	สภาพอุปกรณ์ ปกติก่อน ดำเนินการ	ดำเนินการ	เวลา	ผู้ดำเนินการ	ผู้สั่งการ	หมายเหตุ
67	DTM-TP2	"OLTC" Manual	"OLTC" Auto		DTM		- -
68	DTM09VB-01	"OFF" Auto Reclose	"ON" Auto Reclose		DTM		- -
*** สิ้นสุด Switching ทั้งหมด ***							

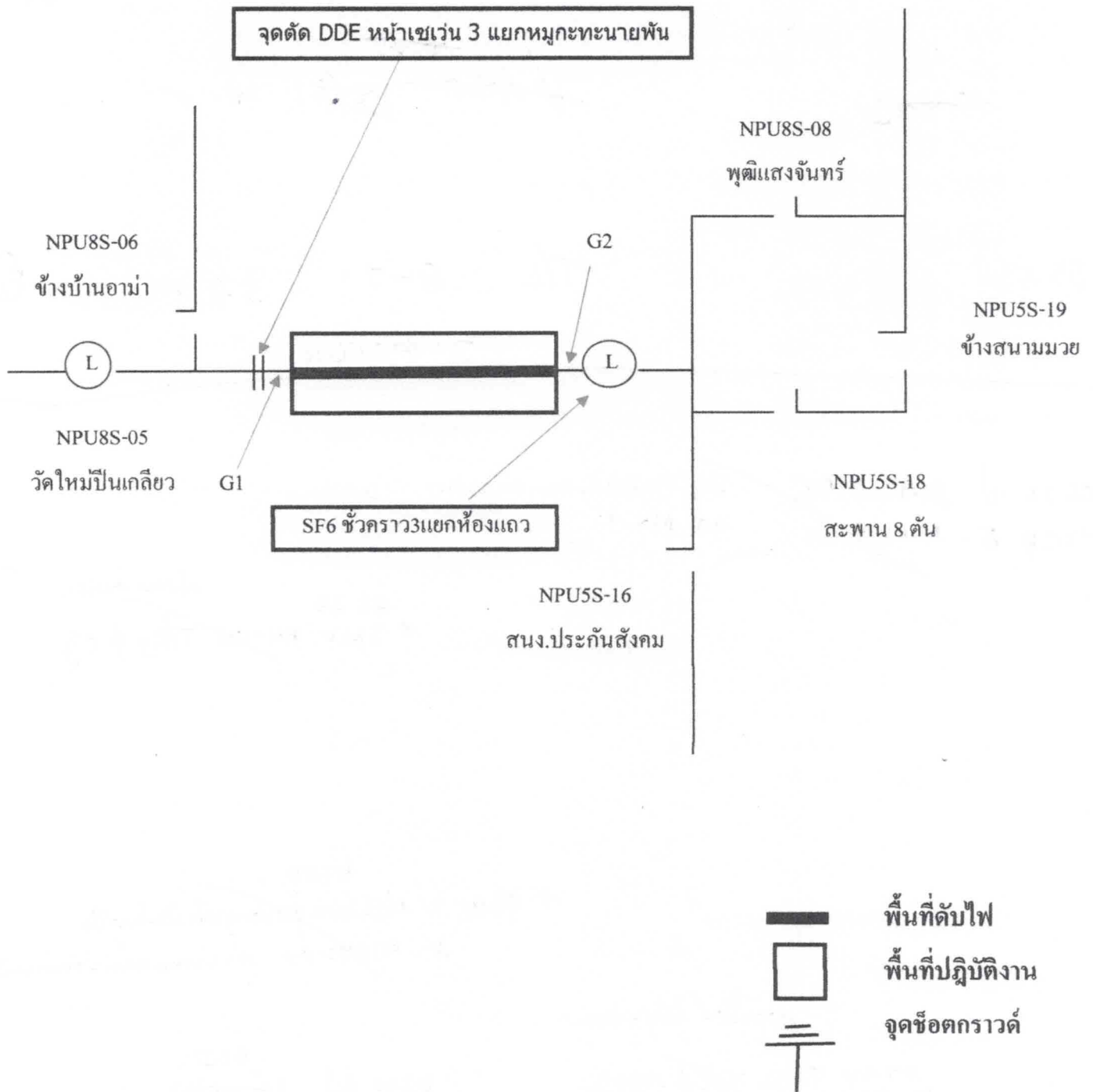

แผนงานดับไฟแก้ไขเสาแรงสูงเอนบริเวณ 3 แยกหมุ่กะทะนายพัน วันศุกร์ที่ 22 มีนาคม 2567

ปลดโหลดหม้อแปลง 4 เครื่อง ให้ขอทไลน์นครปฐมดำเนินการตัด DDE หน้าเซเว่น 3 แยกหมุ่กะทะนายพัน