

Switching Deadline

30 เม.ย. 2567



การไฟฟ้าส่วนภูมิภาค

PROVINCIAL ELECTRICITY AUTHORITY

เลขที่ ก.๓ ป.บม.(กป.)-๓๙๑/๒๕๖๗

ชื่อผู้รับ นายดิศพนันท์ พิชิตสุวรรณโชติ

ชื่อผู้ส่ง นายศาสวัต คุชรประกอบกิจ

วันที่ ๑๙ เมษายน ๒๕๖๗

ตำแหน่ง อ.ก.ป.บ.(ก.๓)

ตำแหน่ง ผจก.กฟส.อ.บางปลาแม่

ด้วยการไฟฟ้า กฟส.บางปลาแม่ ขอตัดไฟเพื่อปฏิบัติงาน งานปรับปรุง เปลี่ยนสาย SAC ๑๘๕ บริเวณแบ่งแดนคลองสาหร่ายชนแดนบ้านเสนา ตามแผนผังสังขแบบ จำนวน ๘ แผน ดังนี้

ที่	พิดเตอร์	วัน/เดือน/ปี	ตั้งแต่เวลา	ถึงเวลา	ลักษณะงานที่ปฏิบัติ/บริเวณ	จาก	ถึง	ผู้ควบคุมงาน
๑.	BAM๐๕- BAM๑๑	๓ พ.ค. ๒๕๖๗	๐๗.๓๐ น.	๑๗.๐๐ น.	เปลี่ยนสาย SAC ๑๘๕	LBL015-01 -DDE F6-LBL	DISS ชั่วคราว สะพาน ทรงกระเทียม	นายวิระพงษ์ ลออเอี่ยม
๒.	BAM๐๕- BAM๑๑	๔,๖ พ.ค. ๒๕๖๗	๐๗.๓๐ น.	๑๗.๐๐ น.	เปลี่ยนสาย SAC ๑๘๕	DISS ชั่วคราว สะพาน ทรงกระเทียม	BAM055-08 กลางไลน์ สาลี	นายวิระพงษ์ ลออเอี่ยม
๓.	BAM๐๕- BAM๑๑	๗ พ.ค. ๒๕๖๗	๐๗.๓๐ น.	๑๗.๐๐ น.	เปลี่ยนสาย SAC ๑๘๕	DISS ชั่วคราว สะพาน ทรงกระเทียม	DISS ชั่วคราว สะพานสาลีวี	นายวิระพงษ์ ลออเอี่ยม
๔.	BAM๐๕- BAM๑๑	๑๐ พ.ค. ๒๕๖๗	๐๗.๓๐ น.	๑๗.๐๐ น.	เปลี่ยนสาย SAC ๑๘๕	DISS ชั่วคราว ปตท.สาลี	DISS ชั่วคราว สะพานสาลี	นายวิระพงษ์ ลออเอี่ยม
๕.	BAM๐๕- BAM๑๑	๑๑ พ.ค. ๒๕๖๗	๐๗.๓๐ น.	๑๗.๐๐ น.	เปลี่ยนสาย SAC ๑๘๕	DISS ชั่วคราว ปตท.สาลี	DISS ชั่วคราว สะพานสาลี - จุดตัด DISS หมูแดง	นายวิระพงษ์ ลออเอี่ยม
๖.	BAM๐๕- BAM๑๑	๑๓,๑๔,๒๔ พ.ค. ๒๕๖๗	๐๗.๓๐ น.	๑๗.๐๐ น.	เปลี่ยนสาย SAC ๑๘๕	DISS ชั่วคราว ป้อมตำรวจสาลี	DISS ชั่วคราว สะพานก่อนหนองแขยง	นายวิระพงษ์ ลออเอี่ยม
๗.	BAM๐๕- BAM๑๑	๒๕ พ.ค. ๒๕๖๗	๐๗.๓๐ น.	๑๗.๐๐ น.	เปลี่ยนสาย SAC ๑๘๕	DISS ชั่วคราว สะพานก่อนหนองแขยง	DISS ชั่วคราว ก่ายเดี่ยวยูเทน	นายวิระพงษ์ ลออเอี่ยม
๘.	BAM๐๕- BAM๑๑	๒๗ พ.ค. ๒๕๖๗	๐๗.๓๐ น.	๑๗.๐๐ น.	เปลี่ยนสาย SAC ๑๘๕	DISS ชั่วคราว ก่ายเดี่ยวยูเทน	SNA25-07	นายวิระพงษ์ ลออเอี่ยม

พื้นที่ที่มีผู้ใช้ไฟได้รับผลกระทบ(ไฟดับ) งานปรับปรุง เปลี่ยนสาย SAC ๑๘๕ บริเวณแบ่งแดนคลองสาหร่ายชนแดนบ้านเสนา

ผู้ประสานงานการดับไฟ ชื่อ นายวีระพงษ์ ละออเอี่ยม ตำแหน่ง พชง.๕ โทร ๐-๘๗๒๒๑๒-๗๕๒๘

พื้นที่ ที่ขอดับไฟปฏิบัติงานมีสายเคเบิลใยแก้วนำแสงของ กฟผ. (หากมีโอกาสชำรุด ผศส.กรส.(ก.๓) จะไปตรวจสอบก่อนปฏิบัติงาน)

๑. มีสายเคเบิลใยแก้วนำแสง ๑.๑ มีโอกาสชำรุด ๑.๒ ไม่มีโอกาสชำรุด

๒. ไม่มีสายเคเบิลใยแก้วนำแสง

(นายศาควัต สุวรรณประกอบกิจ)
ผจก.กฟส.อ.บางปลาหมอ

สำหรับแผนกควบคุมการจ่ายไฟ (ผคฟ.) กฟผ.๓

เรียน อก.ปบ.(ก.๓)

ผคฟ. พิจารณาแล้วเห็นควร

อนุมัติให้ดับไฟตามคำขอข้อ 1 พัดเตอร์ BAMS จาก LBL01VB-01 ถึง Dis.๘๒๗๒๗๖๗๖๗
ในวันที่ 3 พ.ค. 67 ตั้งแต่เวลา 07.30 น. ถึง 17.00 น. ตามใบสั่งทำสวิชชิงเลขที่ 543/2567

อนุมัติให้ดับไฟตามคำขอข้อ พัดเตอร์ จาก ถึง
ในวันที่ ตั้งแต่เวลา น. ถึง น. ตามใบสั่งทำสวิชชิงเลขที่

พนักงานศูนย์ฯ นาย อมร ไชยพันธ์ ประสานงานการขอดับไฟกับ นายวีระพงษ์ ละออเอี่ยม
20 พ.ค. 67

สำหรับผู้อนุมัติ

ที่ ก.๓ กปบ.(คฟ.)

เรียน ผจก. วฟร. มปม.

อก.บช.(ก.๓), อก.วว.(ก.๓)

อนุมัติ และแจ้ง จป. เพื่อตรวจสอบความปลอดภัย
พร้อมทั้งลงชื่อผู้แจ้งแผนดับไฟลงใน www.pea.co.th

(นายศาควัต สุวรรณประกอบกิจ)

จป.ก.๕ บกาน ผจก.คฟ.

ขั้นตอนการสวิชชิง 1 แผ่น

แผนผังแนบ 8 แผ่น



ผจฟ. (สถานี -)

เพื่อทราบ และจัดพนักงานเข้าปฏิบัติงานร่วมกับศูนย์ฯ นครปฐม
ตั้งแต่วันที่ - น. เป็นต้นไป จนกว่างานจะแล้วเสร็จ

(นายเลอพงศ์ แก่นจันทร์)
รก.ปบ.(ก3) ปฏิบัติงานแทน อก.ปบ.(ก3)

ใบสั่งทำสวิตชิง

บริเวณสะพานทรงกระเทียม

1. สถานที่ทำงาน	บริเวณสะพานทรงกระเทียม			
2. กำหนดวันที่ทำงาน	3 พ.ค. 67	ระหว่าง	7:30 น.	ถึง 17:00 น.
3. ผู้ขอทำงาน	กฟส.บปม.	งานที่ทำ	เปลี่ยนสายแรงสูง SAC ตามใบขอปฏิบัติงาน 534/2567	
4. เตรียมการสวิตชิงโดย	นายอมร โมกขพันธ์		วันที่	24 เมษายน 2567
5. ตรวจสอบสวิตชิงโดย			วันที่	24 เมษายน 2567
6. อนุมัติสวิตชิงโดย			วันที่	24 เมษายน 2567
7. สั่งทำสวิตชิงโดย	1. นายจิรวัดน์, นายวัฒนา, นายพิชชา, นายวีรวัชร, นายอมร		(กะ1 00.00 น. - 08.00 น.)	
	2. นายนครินทร์, นางสาวพิชชา, นายณัฐกาญจน์, นายสุธี, นายสามารถ		(กะ2 08.00 น. - 16.00 น.)	
	3. นายศุภสวัสดิ์, นายอนุสรณ์, นายธนิต, นายวรรณพงษ์, นายมนโฆ		(กะ3 16.00 น. - 24.00 น.)	

ที่	รหัสอุปกรณ์	สภาพอุปกรณ์ ปกติก่อน ดำเนินการ	ดำเนินการ	เวลา	ผู้ดำเนินการ	ผู้สั่งการ	หมายเหตุ
1	*ก่อนถึงวันที่ 3 พ.ค. 67 (สวิตชิงหมายเลข 543) กฟส.บปม. จะประสานงานชุดฮอทไลน์ ทำการตัด DDE จำนวน 2 จุด						
2	จุดที่ 1 ชุดฮอทไลน์ จะทำการตัด DDE ในไลน์ LBL01 บริเวณก่อนถึง BAM05S-05 (SF6.คลองสาหร่าย) ออกทั้ง 3 เฟส (ในไลน์)						
3	จุดที่ 2 ชุดฮอทไลน์ จะทำการตัด DDE ในไลน์ LBL06 บริเวณก่อนถึง BAM05S-06 (SF6.คลองสาหร่าย) ออกทั้ง 3 เฟส (ในไลน์)						
4	ตรวจสอบอุปกรณ์ป้องกันและตัดตอน ก่อนทำการสวิตชิง (วันที่ 3 พ.ค. 67)						
5	BAM05VB-01	"ON" Auto Reclose	"OFF" Auto Reclose		BAM	-	-
6	เมื่อพร้อมดับไฟปฏิบัติงาน เวลา 07.30 น.						
7	DIS ชค. BAM05	สับ	ปลด(ใช้โหดบัสเตอร์)		บปม.	DIS	สะพานทรงกระเทียม
8	ตรวจสอบ BAM10VB-01 อยู่ตำแหน่ง "ปลด" และ BAM10S-01 อยู่ตำแหน่ง "ปลด"						
9	แจ้งผู้ควบคุมงาน ทำการเทสไฟ, ข้อตกลงจุด G1						
10	แจ้งผู้ควบคุมงาน ทำการเทสไฟ, ข้อตกลงจุด G2						
11	แจ้งผู้ควบคุมงาน ทำการเทสไฟ, ข้อตกลงจุด G3						
12	หลังจากดำเนินการแล้วเสร็จ พร้อมลงข้อมูลใน WeSafe เรียบร้อย						
13	แจ้งพื้นที่ดับไฟให้ผู้ควบคุมงานรับทราบและปฏิบัติงานได้						
14	BAM05VB-01	"OFF" Auto Reclose	"ON" Auto Reclose		BAM	-	-
สิ้นสุด Switching ช่วงเช้า							
15	เมื่อผู้ควบคุมงาน ปฏิบัติงานแล้วเสร็จ พร้อมจ่ายไฟ						
16	แจ้งผู้ควบคุมงาน ทำการปลดข้อตกลงจุด G1						
17	แจ้งผู้ควบคุมงาน ทำการปลดข้อตกลงจุด G2						
18	แจ้งผู้ควบคุมงาน ทำการปลดข้อตกลงจุด G3						
19	หลังจากดำเนินการแล้วเสร็จ พร้อมลงข้อมูลใน WeSafe เรียบร้อย						
20	BAM05VB-01	"ON" Auto Reclose	"OFF" Auto Reclose		BAM	-	-
21	จ่ายไฟเข้าสู่ระบบ						
22	DIS ชค. BAM05	ปลด	สับ		บปม.	DIS	สะพานทรงกระเทียม
23	BAM05VB-01	"OFF" Auto Reclose	"ON" Auto Reclose		BAM	-	-
24	กฟส.บปม. จะประสานงานชุดฮอทไลน์ ทำการเชื่อม DDE ทั้ง 2 จุด ในภายหลัง						
25	จุดที่ 1 ชุดฮอทไลน์ จะทำการเชื่อม DDE ในไลน์ LBL01 บริเวณก่อนถึง BAM05S-05 (SF6.คลองสาหร่าย) เข้าทั้ง 3 เฟส						
26	จุดที่ 2 ชุดฮอทไลน์ จะทำการเชื่อม DDE ในไลน์ LBL06 บริเวณก่อนถึง BAM05S-06 (SF6.คลองสาหร่าย) เข้าทั้ง 3 เฟส						
สิ้นสุด Switching ทั้งหมด							

แผ่นที่ 2

แผนผัง Single line Diagram แสดงพื้นที่นำไฟฟ้าเพื่อปฏิบัติงาน ขอบเขตปฏิบัติงาน งานปรับปรุง เปลี่ยนสาย SAC 185 บริเวณแบ่งแดนคลองสาขาไร่ชนชนแดนบ้านเสนา
ในวันที่ 4,6 พฤษภาคม 2567 ตั้งแต่เวลา 07.30 - 17.00 น.

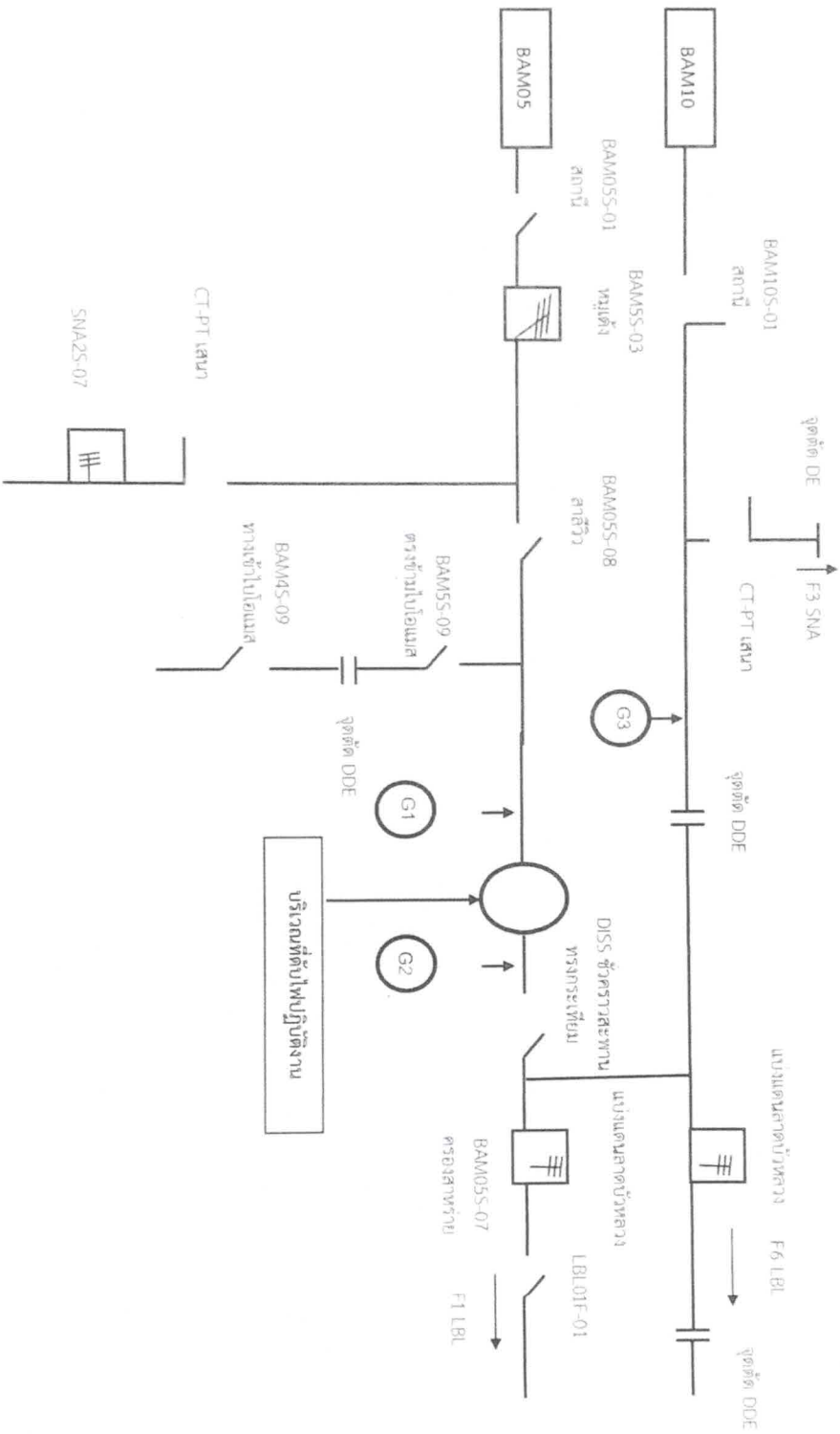

แผนที่ 3

แผนผัง Single line Diagram แสดงพื้นที่บัพ เพื่อปฏิบัติงาน ขอบพื้นที่ปฏิบัติงาน งานปรับปรุง เปลี่ยนสาย SAC 185 บริเวณแบ่งแดนคลองสาขาท้ายชุมชนตำบลบ้านสนา
ในวันที่ 7 พฤษภาคม 2567 ตั้งแต่เวลา 07:30 - 17:00 น.

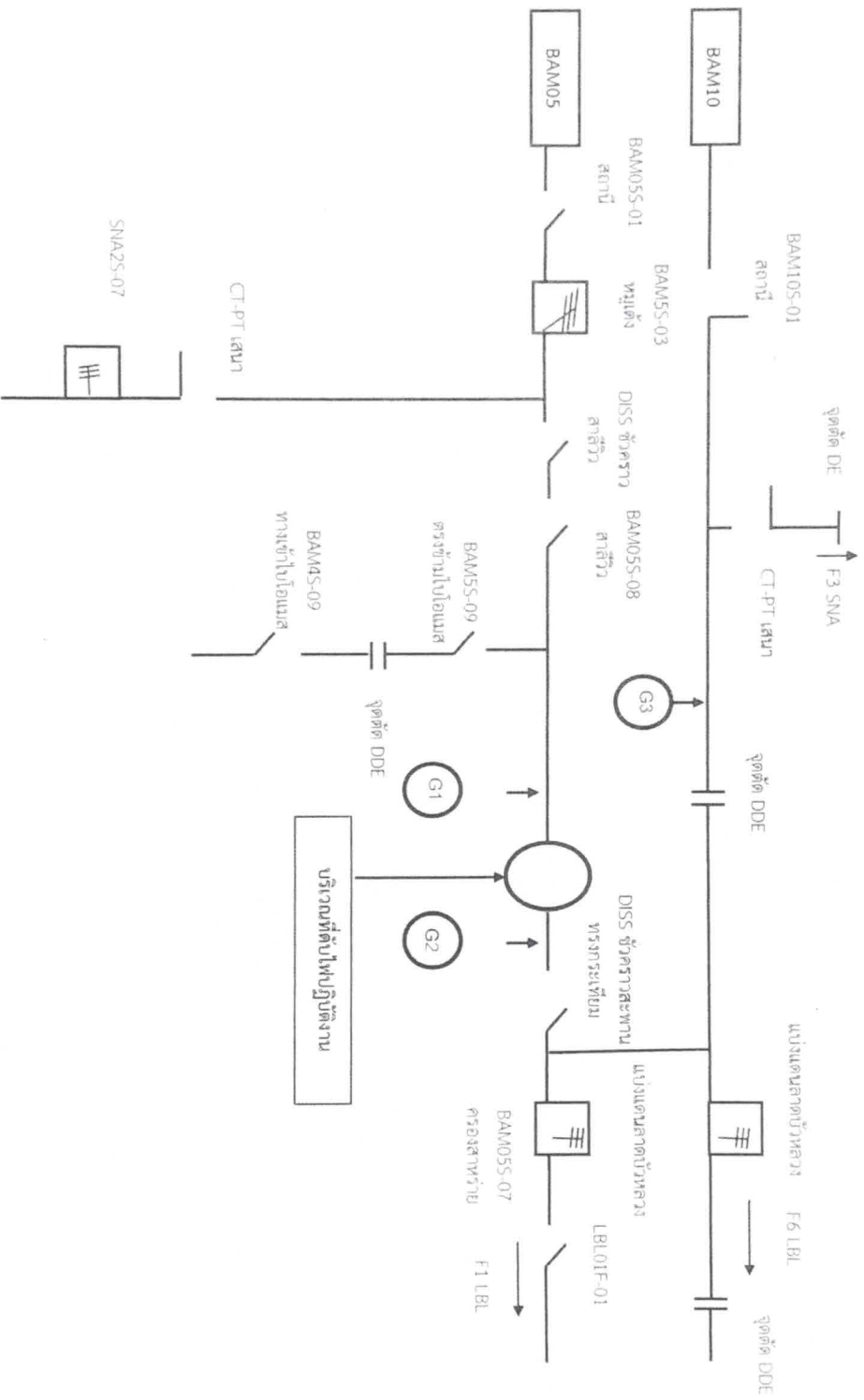

แผนที่ 4

แผนผัง Single line Diagram แสดงพื้นที่รับไฟฟ้า เพื่อปฏิบัติงาน ขอบพื้นที่ปฏิบัติงาน งานปรับปรุง เภสัชสถาน SAC 185 บริเวณแม่แตงตลิ่งสถานีรถไฟราชชนนีบ้านเด่น
ในวันที่ 10 พฤษภาคม 2567 ตั้งแต่เวลา 07.30 - 17.00 น.

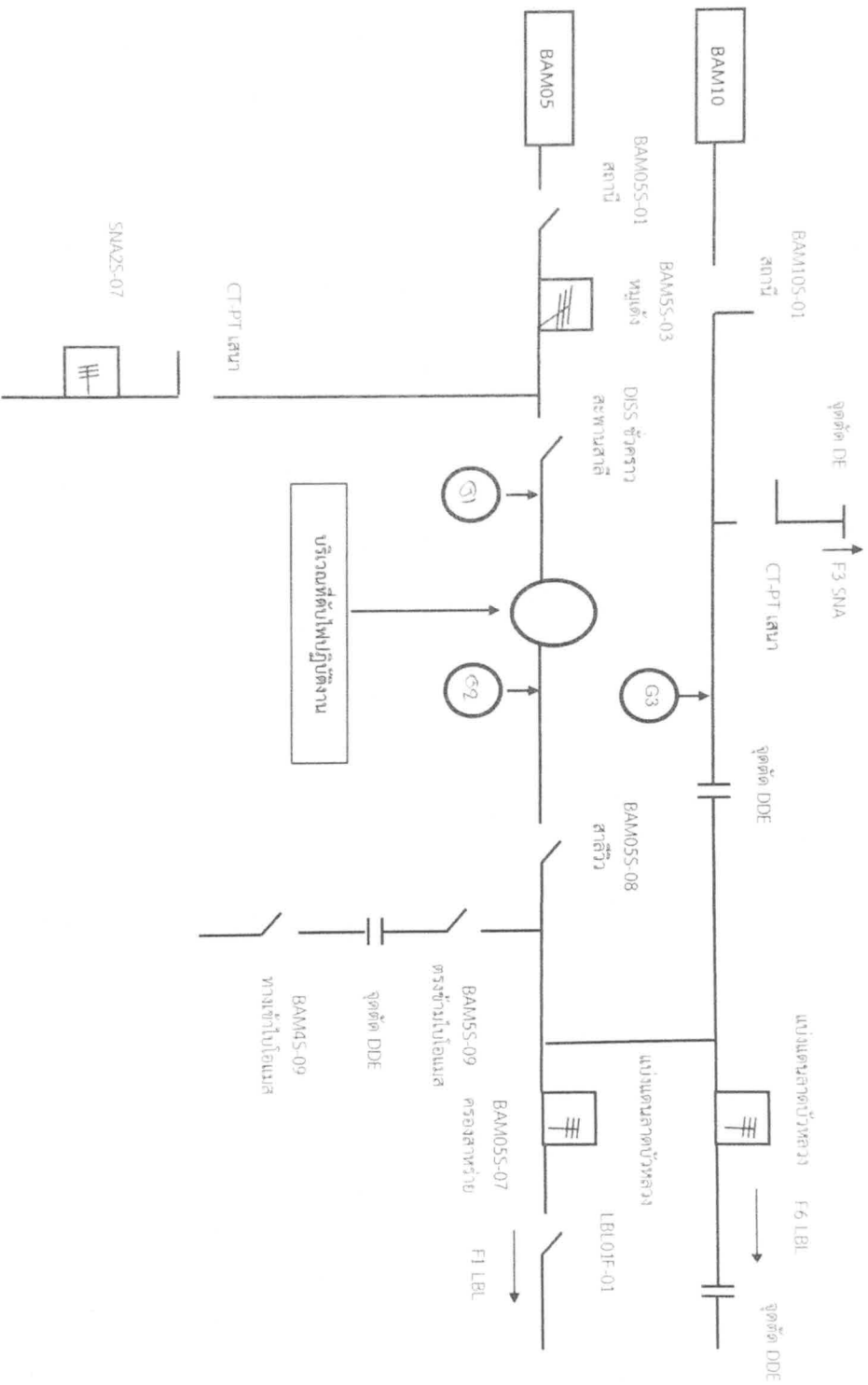

แผนที่ 8

แผนผัง Single line Diagram แสดงพื้นที่ตัดไฟ เพื่อปฏิบัติงาน ขอตัดไฟเพื่อปฏิบัติงาน งานปรับปรุง เปลี่ยนสาย SAC 185 บริเวณแม่แตงนครหลวงสายบ้านตนา ในวันที่ 27 พฤษภาคม 2567 ตั้งแต่เวลา 07.30 - 17.00 น.

