



การไฟฟ้าส่วนภูมิภาค
PROVINCIAL ELECTRICITY AUTHORITY

เลขที่ ก.๓.อมน.(ปน.) 796 /๒๕๖๗

ชื่อผู้รับ นายพัทธนันท์ พิชราสุวรรณิชล

ชื่อผู้ส่ง นายอดิศร แก้วสินธุ์

วันที่ ๒๙ เมษายน ๒๕๖๗

ตำแหน่ง อ.ก.ปน.(ก.๓)

ตำแหน่ง ผจก.กฟส.อมน.

ด้วยการไฟฟ้า ออมน้อย ขอตัดไฟระบบ ๒๒ เควี เพื่อแก้ไขจุดร้อน DISCONNECTING ระบบ ๒๒ เควี ตาม
แผนผังสังเขปแนบ จำนวน ๑ แผ่น ดังนี้

ที่	ฟีดเดอร์	วัน/เดือน/ปี	ตั้งแต่เวลา	ถึงเวลา	ลักษณะงานที่ปฏิบัติ/บริเวณ	จาก	ถึง	ผู้ควบคุมงาน
๑.	OND04	๔ พ.ค. ๖๗	๐๘.๓๐ น.	๑๖.๓๐ น.	ขอย้ายโหลดเพื่อแก้ไขจุดร้อน	OND04S-03	-	นายอรรถพล พยับเดช ๐๘๔-๐๕๕-๕๑๘๕ HOTLINE กระเช้า

พื้นที่ที่มีผู้ใช้ไฟได้รับผลกระทบ(ไฟดับ) ไม่มี ผชพ.ที่ได้รับผลกระทบ(ไฟดับ)

ผู้ประสานงานการดับไฟ ชื่อ เกียรติศักดิ์ ขาวหนู ตำแหน่ง พชง.๖ ผปบ โทร. ๐๖๓-๒๔๖-๔๙๕๓

พื้นที่ ที่ขอตัดไฟปฏิบัติงานมีสายเคเบิลใยแก้วนำแสงของ กฟภ. (หากมีโอกาสชำรุด ผคส.กรส.(ก.๓) จะไปตรวจสอบก่อนปฏิบัติงาน)

๑. มีสายเคเบิลใยแก้วนำแสง ๑.๑ มีโอกาสชำรุด ๑.๒ ไม่มีโอกาสชำรุด

๒. ไม่มีสายเคเบิลใยแก้วนำแสง

(นายอดิศร แก้วสินธุ์)

ตำแหน่ง ผจก.กฟส.อมน.

สำหรับแผนกควบคุมการจ่ายไฟ (ผคฟ.) กฟภ.๓
เรียน อก.ปบ.(ก.๓)

ผคฟ. พิจารณาแล้วเห็นควร

อนุมัติให้ดับไฟตามคำขอข้อ 1 พัดเตอร์ OND04 จาก OND 04S- 03 ถึง
ในวันที่ 4 พ.ค. ๖7 ตั้งแต่เวลา 08.30 น. ถึง 16.30 น. ตามใบสั่งทำสวิชซึ่งเลขที่ 602/2567

พนักงานศูนย์ฯ นาย ศิริวัฒน์ แก้วสนิท ประสานงานการขอดับไฟกับ ไพรัตน์ศักดิ์ งามชน
30 เม.ย. ๖7

(นาย ศิริวัฒน์ แก้วสนิท)
รทก. 5 บ้าน ชน.คฟ.

สำหรับผู้อนุมัติ

ที่ ก.๓ กปบ.(คฟ.)

เรียน ผจก. น.ร. อมร.

อก.บช.(ก.๓), อก.วว.(ก.๓)

อนุมัติ และแจ้ง จป. เพื่อตรวจสอบความปลอดภัย
พร้อมทั้งลงข้อมูลแจ้งแผนดับไฟลงใน www.pea.co.th

ขั้นตอนการสวิชซึ่ง 2 แผ่น

แผนผังแนบ - แผ่น

ผจฟ. (สถานี.....)

เพื่อทราบ และจัดพนักงานเข้าปฏิบัติงานร่วมกับศูนย์ฯ นครปฐม
ตั้งแต่วันที่.....น. เป็นต้นไป จนกว่างานจะแล้วเสร็จ

(นายเลอพงศ์ แก่นจันทร์)
รท.ปบ.(ก3) ปฏิบัติงานแทน อก.ปบ.(ก3)

ใบสั่งทำสวิตชิง

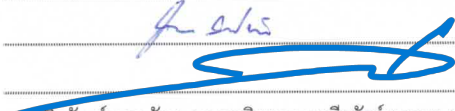
1. สถานที่ทำงาน	ศูนย์ฮอนด้า (OND04S-03)						
2. กำหนดวันที่ทำงาน	4 พ.ค. 67	ระหว่าง	08.30 น.	ถึง	16.30	น.	
3. ผู้ขอทำงาน	กฟภ.อมน.	งานที่ทำ	แก้ไขจุดร้อนโดยวิธี Hotline		ตามใบขอปฏิบัติงาน	602/67	
4. เตรียมการสวิตชิงโดย	นายจิรวัดน์ แก้วสมนึก			วันที่	1 พฤษภาคม 2567		
5. ตรวจสอบสวิตชิงโดย				วันที่	1 พฤษภาคม 2567		
6. อนุมัติสวิตชิงโดย				วันที่	1 พฤษภาคม 2567		
7. สั่งทำสวิตชิงโดย	1. นายจิรวัดน์, นายวัฒนา, นายพิชชา, นายวิรัช, นายอมร 2. นายพิรภัทร, นางสาวสุกัญชา, นายขุนทอง, นายศักดิ์สิทธิ์, นายพนิต 3. นายนครินทร์, นางสาวพิชชา, นายณัฐกาญจน์, นายสุธี, นายสามารถ			(กะ1 00.00 น. - 08.00 น.) (กะ2 08.00 น. - 16.00 น.) (กะ3 16.00 น. - 24.00 น.)			

ที่	รหัสอุปกรณ์	สภาพอุปกรณ์ ปกติก่อน ดำเนินการ	ดำเนินการ	เวลา	ผู้ดำเนินการ	ผู้สั่งการ	หมายเหตุ	
1	ตรวจสอบอุปกรณ์ป้องกันและตัดตอน ก่อนทำการสวิตชิง							
2	OND-TP1	"OLTC" Auto	"OLTC" Manual		OND	-	-	
3	OND04VB-01	"ON" Auto Reclose	"OFF" Auto Reclose		OND	-	-	
4	OND-TP2	"OLTC" Auto	"OLTC" Manual		OND	-	-	
5	OND08VB-01	"ON" Auto Reclose	"OFF" Auto Reclose		OND	-	-	
6	OYK-TP1	"OLTC" Auto	"OLTC" Manual		OYK	-	-	
7	OYK03VB-01	"ON" Auto Reclose	"OFF" Auto Reclose		OYK	-	-	
8	OYK-TP2	"OLTC" Auto	"OLTC" Manual		OYK	-	-	
9	OYK09VB-01	"ON" Auto Reclose	"OFF" Auto Reclose		OYK	-	-	
10	ย้ายโหลด OND04 บางส่วนไปจ่ายไฟจาก OYK09							
11	ONDBVB-01	ปลด	สับ		OND	-	ขนานบัส	
12	OND01BVB-01	สับ	ปลด		OND	-	INCOMING 1	
13	OYKBVB-01	ปลด	สับ		OYK	-	ขนานบัส	
14	OYK03S-04	ปลด	สับ		อมน.	SCADA	อนามัยกระทุ้มลัม	
15	OYK09S-09	ปลด	สับ		อมน.	SCADA	ปาก ซ.โพลีกลาสด้านสาย 5	
16	OND04S-03	สับ	ปลด(ใช้โหลดบัสเตอร์)		อมน.		ศูนย์ฮอนด้า	
17	OYK03S-04	สับ	ปลด		อมน.	SCADA	อนามัยกระทุ้มลัม	
18	OYKBVB-01	สับ	ปลด		OYK	-	ขนานบัส	
19	OND01BVB-01	ปลด	สับ		OND	-	INCOMING 1	
20	ONDBVB-01	สับ	ปลด		OND	-	ขนานบัส	
21	แจ้งสถานะพื้นที่ไฟดับให้ผู้ควบคุมงานรับทราบ							
22	แจ้งผู้ควบคุมงาน ลงข้อมูลความปลอดภัยในการปฏิบัติงานใน We Safe							
23	เมื่อผู้ควบคุมงาน ลงข้อมูลความปลอดภัยในการปฏิบัติงานใน We Safe เสร็จเรียบร้อย							
24	แจ้งผู้ควบคุมงานให้ชุดทำงานปฏิบัติงานได้ (ปฏิบัติงานโดยวิธี Hotline)							
25	OND-TP1	"OLTC" Manual	"OLTC" Auto		OND	-	-	
26	OND-TP2	"OLTC" Manual	"OLTC" Auto		OND	-	-	
27	OND08VB-01	"OFF" Auto Reclose	"ON" Auto Reclose		OND	-	-	
28	OYK-TP1	"OLTC" Manual	"OLTC" Auto		OYK	-	-	
29	OYK03VB-01	"OFF" Auto Reclose	"ON" Auto Reclose		OYK	-	-	

ที่	รหัสอุปกรณ์	สภาพอุปกรณ์ ปกติก่อน ดำเนินการ	ดำเนินการ	เวลา	ผู้ดำเนินการ	ผู้สั่งการ	หมายเหตุ	
30	OYK-TP2	"OLTC" Manual	"OLTC" Auto		OYK		-	-
31	ขณะ Hotline ปฏิบัติงานแก้ไขจุดร้อนให้ทำการ OFF AUTO RECLOSE วงจร OYK09VB-01, OND02VB-01 และ OND04VB-01							
สิ้นสุด Switching ช่วงเช้า								
32	เมื่อผู้ควบคุมงานแจ้งชุดทำงานปฏิบัติงานแล้วเสร็จ ยืนยันข้อมูลใน WE SAFE เรียบร้อย พร้อมย้ายโหลดกลับสภาพปกติ							
33	OND-TP1	"OLTC" Auto	"OLTC" Manual		OND		-	-
34	OND-TP2	"OLTC" Auto	"OLTC" Manual		OND		-	-
35	OND08VB-01	"ON" Auto Reclose	"OFF" Auto Reclose		OND		-	-
36	OYK-TP1	"OLTC" Auto	"OLTC" Manual		OYK		-	-
37	OYK03VB-01	"ON" Auto Reclose	"OFF" Auto Reclose		OYK		-	-
38	OYK-TP2	"OLTC" Auto	"OLTC" Manual		OYK		-	-
39	ย้ายโหลด OND04 บางส่วนกลับจาก OYK09							
40	ONDBVB-01	ปลด	สับ		OND		-	ขนานบัส
41	OND01BVB-01	สับ	ปลด		OND		-	INCOMING 1
42	OYKBVB-01	ปลด	สับ		OYK		-	ขนานบัส
43	OYK03S-04	ปลด	สับ		อมน.	SCADA	SF6	อนามัยกระพุ่มล้ม
44	OND04S-03	ปลด	สับ		อมน.		DIS	ศูนย์ฮอนต้า
45	OYK09S-09	สับ	ปลด		อมน.	SCADA	SF6	ปาก ซ.โพลีกลาสด้านสาย 5
46	OYK03S-04	สับ	ปลด		อมน.	SCADA	SF6	อนามัยกระพุ่มล้ม
47	OYKBVB-01	สับ	ปลด		OYK		-	ขนานบัส
48	OND01BVB-01	ปลด	สับ		OND		-	INCOMING 1
49	ONDBVB-01	สับ	ปลด		OND		-	ขนานบัส
50	OND-TP1	"OLTC" Manual	"OLTC" Auto		OND		-	-
51	OND04VB-01	"OFF" Auto Reclose	"ON" Auto Reclose		OND		-	-
52	OND-TP2	"OLTC" Manual	"OLTC" Auto		OND		-	-
53	OND08VB-01	"OFF" Auto Reclose	"ON" Auto Reclose		OND		-	-
54	OYK-TP1	"OLTC" Manual	"OLTC" Auto		OYK		-	-
55	OYK03VB-01	"OFF" Auto Reclose	"ON" Auto Reclose		OYK		-	-
56	OYK-TP2	"OLTC" Manual	"OLTC" Auto		OYK		-	-
57	OYK09VB-01	"OFF" Auto Reclose	"ON" Auto Reclose		OYK		-	-
58	OND02VB-01	"OFF" Auto Reclose	"ON" Auto Reclose		OND		-	-
สิ้นสุด Switching ทั้งหมด								



การไฟฟ้าส่วนภูมิภาค
PROVINCIAL ELECTRICITY AUTHORITY

รายงานการตรวจประเมินระบบไฟฟ้า
ส่วนท้องถิ่นตามมาตรฐานท้องถิ่น

วันที่ตรวจประเมิน

22 / 04 / 2567

ZPM4

4006745762

คุณสมบัติอาคาร: อาคารในชุมชนจำหน่าย (D-HS)

รหัส: OND-45-01-
รายละเอียด

ชนิดสายส่ง: สายส่ง 4 (OND)

ระบบ: 22kV

วงจร: 01/801

งาน: OND-45-03-
ติดตั้ง

ที่ตั้ง: ชุมชนหนองทอน - OND-45-03-
ชั้นใต้ดิน

ประเภทงาน (ชื่อ-นาม.)

5

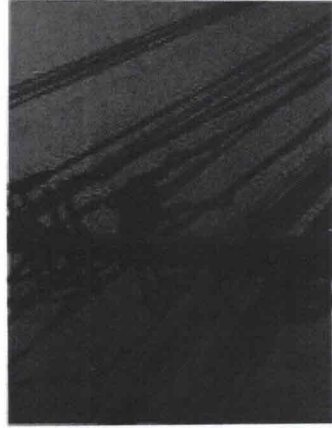

ภาพที่ 1 คลายทราวลิ้ง (ภาพจริง)

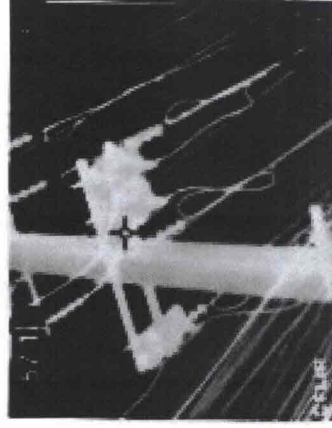

ภาพที่ 1 คลายทราวลิ้ง (ภาพถ่ายจำลอง)

4006745762

9600152517

9200210663

4007042045

รายละเอียดการประเมิน

หมายเลขงาน / รายการ	OND 45-03			PetrolMan	ประเภทการประเมิน
	ตำแหน่งจุดตรวจ	วิธี	Reference (°C)		
จุดตรวจที่ตรวจประเมิน	จุดตรวจ พลาเทียลสาย ปลอก สาย B	B	57.10	Temp Rise (°C)	ระดับการประเมิน
1. Cable lug (ขนาด) Pin Terminal (D- HS-25)			46.20	10.90	ปานกลาง (Fair)
ค่าคะแนนการประเมิน	-				
การดำเนินการ	-				
วิธีการประเมิน	Contact Resistance (μΩ)		Temp (°C)		จุดประเมิน
	สายเคเบิล	พลาเทียล	สายเคเบิล	พลาเทียล	
1.	0.00	0.00	10.90	0.00	