



การไฟฟ้าส่วนภูมิภาค  
PROVINCIAL ELECTRICITY AUTHORITY

# Switching Deadline

04/05/67

เลขที่ ก.๓ กฟส.กทบ.(ปบ) - ๐๙๒/๒๕๖๗  
ชื่อผู้รับ นายพัทธนันท์ พิชิตราสุวรรณชล  
ชื่อผู้ส่ง นายนรุตม์ชัย เกษมณี

วันที่ ๒ พฤษภาคม ๒๕๖๗  
ตำแหน่ง อก.ปบ.(ก๓)  
ตำแหน่ง รจก.(ท) ปฏิบัติงานแทน ผจก.กฟส.กทบ.

ด้วยการไฟฟ้า กฟส.กทบ. ขออนุมัติดับไฟเพื่อปฏิบัติงาน เชิงสะพานท่าจิ้น ๔ (ฝั่งวัดท่าไม้) จนถึง จุดแบ่งเขต กฟส.กทบ. - กฟส.สพร. (วงจรรุ่นชุนาน KTD๐๕) ตามแผนผังสิ่งขบแนบ จำนวน ๒ แผ่น ดังนี้

ที่	พิดเตอร์	วัน/เดือน/ปี	ตั้งแต่เวลา	ถึงเวลา	ลักษณะงานที่ปฏิบัติ/ บริเวณ	จาก	ถึง	ผู้ควบคุมงาน
๑	KTD ๐๕ (วงจรรุ่นชุนาน)	๕ พ.ค. ๖๗	๐๘.๓๐ น.	๑๗.๐๐ น.	<b>ย้ายแนวระบบไฟฟ้า (ปากทางเข้า บริษัท บิ๊ก บอล ฟู้ด จำกัด)</b>	เชิงสะพานท่าจิ้น ๔ (ฝั่งวัดท่าไม้)	จุดแบ่งเขต กฟส.กทบ. - กฟส.สพร.	นายนพพร ชาวไชยศรี หม.ปบ. กฟส.กทบ. โทร. ๐๘๗ - ๖๗๑๕๖๒๖

พื้นที่ที่มีผู้ใช้ไฟได้รับผลกระทบ(ไฟดับ) **มีผู้ใช้ไฟได้รับผลกระทบจากการดับไฟปฏิบัติงานจำนวน ๒๐๐ ราย**

ผู้ประสานงานการดับไฟ ชื่อ นายนพพร ชาวไชยศรี ตำแหน่ง หม.ปบ. กฟส.กทบ. โทร. ๐๘๗ - ๖๗๑๕๖๒๖

พื้นที่ ที่ขอดับไฟปฏิบัติงานมีสายเคเบิลใยแก้วนำแสงของ กฟภ. (หากมีโอกาสชำรุด ผดส.กรส.(ก.๓) จะไปตรวจสอบก่อนปฏิบัติงาน)

๑.  มีสายเคเบิลใยแก้วนำแสง  ๑.๑  มีโอกาสชำรุด  ๑.๒  ไม่มีโอกาสชำรุด
๒.  ไม่มีสายเคเบิลใยแก้วนำแสง

(นายนรุตม์ชัย เกษมณี)

ตำแหน่ง รจก.(ท) ปฏิบัติงานแทน ผจก.กฟส.กทบ.

๒ พฤษภาคม ๒๕๖๗

สำหรับแผนควบคุมการจ่ายไฟ (ผคฟ.) กฟภ.๓

เรียน อก.ปบ.(ก๓)

ผคฟ. พิจารณาแล้วเห็นควร

อนุมัติให้ดับไฟตามคำขอ ๑ พิดเตอร์ KTD5 จาก DDE.๐๐๓๕ ถึง DDE.๖๐๖๖ (ผค๐๖๖) (ท.๖) ในวันที่ ๕ พ.ค. ๖๗ ตั้งแต่เวลา ๐๘.๓๐ น. ถึง ๑๗.๐๐ น. ตามใบสั่งทำสวิตซ์เลขที่ 609/67

อนุมัติให้ดับไฟตามคำขอ พิดเตอร์ จาก ถึง ในวันที่ ตั้งแต่เวลา น. ถึง น. ตามใบสั่งทำสวิตซ์เลขที่

พนักงานศูนย์ฯ นาย อรุณรัตน์ อรุณประพันธ์ ประสานงานการขอดับไฟกับ นายนพพร ชาวไชยศรี

(นายอรุณรัตน์ อรุณประพันธ์)  
๐๑๓.๕๓๗๖๖๖๖

สำหรับผู้อนุมัติ

ที่ ก.๓ กปบ.(คฟ.)

ขั้นตอนการสวิตซ์ ๑ แผ่น  
แผนผังแนบ ๒ แผ่น

เรียน ผจก. กฟภ. กทบ.

อก.บช.(ก๓), อก.วว.(ก๓)  
อนุมัติ และแจ้ง จป. เพื่อตรวจสอบความปลอดภัย  
พร้อมทั้งลงข้อมูลแจ้งแผนดับไฟลงใน www.pea.co.th

ผจก. (สถานีฯ)  
เพื่อทราบ และจัดพนักงานเข้าปฏิบัติงานร่วมกับศูนย์ฯ นครปฐม  
ตั้งแต่เวลา น. เป็นต้นไป จนกว่างานจะแล้วเสร็จ

(นายเลอพงศ์ แก่นจันทร์)  
รก.ปบ.(ก๓) ปฏิบัติงานแทน อก.ปบ.(ก๓)

## ใบสั่งทำสวิตชิง

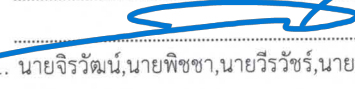
1. สถานที่ทำงาน	ไลน์ KTD05 บริเวณ DDE.จุดที่ 1 (บน) - DDE.ปลายสาย(เปิดวงจรไว้อยู่แล้ว)		
2. กำหนดวันที่ทำงาน	5 พ.ค. 67	เวลา	08.30 น. ถึง 17.00 น.
3. ผู้ขอทำงาน	กฟอ.กทบ.	งานที่ทำ	ปรับปรุงระบบจำหน่าย ตามใบขอปฏิบัติงาน 609/67
4. เตรียมการสวิตชิงโดย	นายอนุสรณ์ อรุณประพันธ์		วันที่ 2 พฤษภาคม 2567
5. ตรวจสอบสวิตชิงโดย			วันที่ 2 พฤษภาคม 2567
6. อนุมัติสวิตชิงโดย			วันที่ 2 พฤษภาคม 2567
7. สั่งทำสวิตชิงโดย	1. นายจิรวัดน์,นายพิชชา,นายวีรวิษฐ์,นายวัฒนา,นายอมร (กะ1 00.00 น. - 08.00 น.) 2. นายนครินทร์,นางสาวพิชชา,นายณัฐกาญจน์,นายสุธี,นายสามารถ (กะ2 08.00 น. - 16.00 น.) 3. นายศุภสวัสดิ์,นายอนุสรณ์,นายชณิต,นายวรรณพงษ์,นายมนโนช (กะ3 16.00 น. - 24.00 น.)		

ที่	รหัสอุปกรณ์	สภาพอุปกรณ์ ปกติก่อน ดำเนินการ	ดำเนินการ	เวลา	ผู้ดำเนินการ	ผู้สั่งการ	หมายเหตุ
1	ตรวจสอบอุปกรณ์ป้องกันและอุปกรณ์ตัดตอนก่อนทำสวิตชิง						
2	KTD05VB-01	"ON" Auto Reclose	"OFF" Auto Reclose		KTD		
3	- ดับไฟไลน์ KTD05 เวลา 08.30 น.						
4	แจ้งกฟอ.กระทุ้มแบนทำการปลดโหลดไลน์ KTD05 ออกก่อนให้ Hot Line 22 kv. ทำการตัด DDE.จุดที่ 1(บน)						
5	หลังจากกฟอ.กระทุ้มแบนทำการปลดโหลดไลน์ KTD05 ออกทั้งหมดเสร็จเรียบร้อยแล้ว						
6	แจ้ง Hot Line 22 kv.ทำการตัด DDE.จุดที่1 ไลน์ KTD05 (บน)บริเวณเชิงสะพานทำเงินฝั่งสามพรานออกได้						
7	หลังจาก Hot Line 22 kv.ทำการตัด DDE.จุดที่1 ไลน์ KTD05 (บน)บริเวณเชิงสะพานทำเงินฝั่งสามพรานออกเรียบร้อยแล้วทั้งสามเฟส						
8	แจ้ง Hot Line 22 kv.ทำการตัด DDE.จุดที่2 ไลน์ KTD05 (ล่าง)บริเวณเสาต้น DDE.ออกได้(ปลดแบบไม่มีไฟกันอินตัว)						
9	หลังจาก Hot Line 22 kv.ทำการตัด DDE.จุดที่2 ไลน์ KTD05 (ล่าง)บริเวณเสาต้น DDE.ออกเรียบร้อยแล้วทั้งสามเฟส						
10	แจ้งพื้นที่ไฟดับให้กฟอ.กระทุ้มแบนรับทราบ						
11	แจ้งกฟอ.กระทุ้มแบนทดสอบไฟดับแล้วทำการช็อตกราวด์ จุด G1						
12	แจ้งกฟอ.กระทุ้มแบนทดสอบไฟดับแล้วทำการช็อตกราวด์ จุด G2						
13	แจ้งกฟอ.กระทุ้มแบนลงรายละเอียด WE SAFE ให้เรียบร้อยแล้วก่อนปฏิบัติงาน						
14	แจ้งกฟอ.กระทุ้มแบนปฏิบัติงานได้ทุกชุด						
15	KTD05VB-01	"OFF" Auto Reclose	"ON" Auto Reclose		KTD		
%%%%%%%%%% สิ้นสุด Switching เข้า %%%%%%%%%%%							
16	หลังจากกฟอ.กระทุ้มแบนปฏิบัติงานเสร็จทุกชุด						
17	แจ้งกฟอ.กระทุ้มแบนทำการปลดช็อตกราวด์ จุด G1 ออก						
18	แจ้งกฟอ.กระทุ้มแบนทำการปลดช็อตกราวด์ จุด G2 ออก						
19	ตรวจสอบอุปกรณ์ป้องกันและอุปกรณ์ตัดตอนก่อนทำสวิตชิง						
20	KTD05VB-01	"ON" Auto Reclose	"OFF" Auto Reclose		KTD		
21	- จ่ายไฟ						
22	แจ้ง Hot Line 22 kv.ทำการจัม DDE.จุดที่2 ไลน์ KTD05 (ล่าง)บริเวณเสาต้น DDE.เข้าได้						
23	หลังจาก Hot Line 22 kv.ทำการจัม DDE.จุดที่2 ไลน์ KTD05 (ล่าง)บริเวณเสาต้น DDE.เข้าเรียบร้อยแล้วทั้งสามเฟส						
24	แจ้ง Hot Line 22 kv.ทำการจัม DDE.จุดที่1 ไลน์ KTD05 (บน)บริเวณเชิงสะพานทำเงินฝั่งสามพรานเข้าได้						
25	หลังจาก Hot Line 22 kv.ทำการจัม DDE.จุดที่1 ไลน์ KTD05 (บน)บริเวณเชิงสะพานทำเงินฝั่งสามพรานเข้าเรียบร้อยแล้วทั้งสามเฟส						
26	แจ้งกฟอ.กระทุ้มแบนจ่ายโหลดไลน์ KTD05 เข้าทั้งหมด						
27	KTD05VB-01	"OFF" Auto Reclose	"ON" Auto Reclose		KTD		
%%%%%%%%%% สิ้นสุด Switching %%%%%%%%%%%							

แผนผังสถานะปัจจุบัน **ก่อนดับไฟ** บริเวณ เซิงสะพานท่าจีน 4 (ฝั่งวัดท่าไม้) จนถึง จุดแบ่งเขต กฟล.กทบ. - กฟล.สพร. (วงจรคู่ขนาน KTD05)

เพื่อให้ชุดงาน ผบ.กฟล.กทบ. ปฏิบัติงาน ย้ายแนวระบบไฟฟ้า บริเวณ ปากทางเข้า บริษัท บิ๊กบอล ฟู้ด จำกัด

วันที่ปฏิบัติงาน คือ วันอาทิตย์ที่ 5 พ.ค. 2567 เวลา 8.30 - 17.00 น.

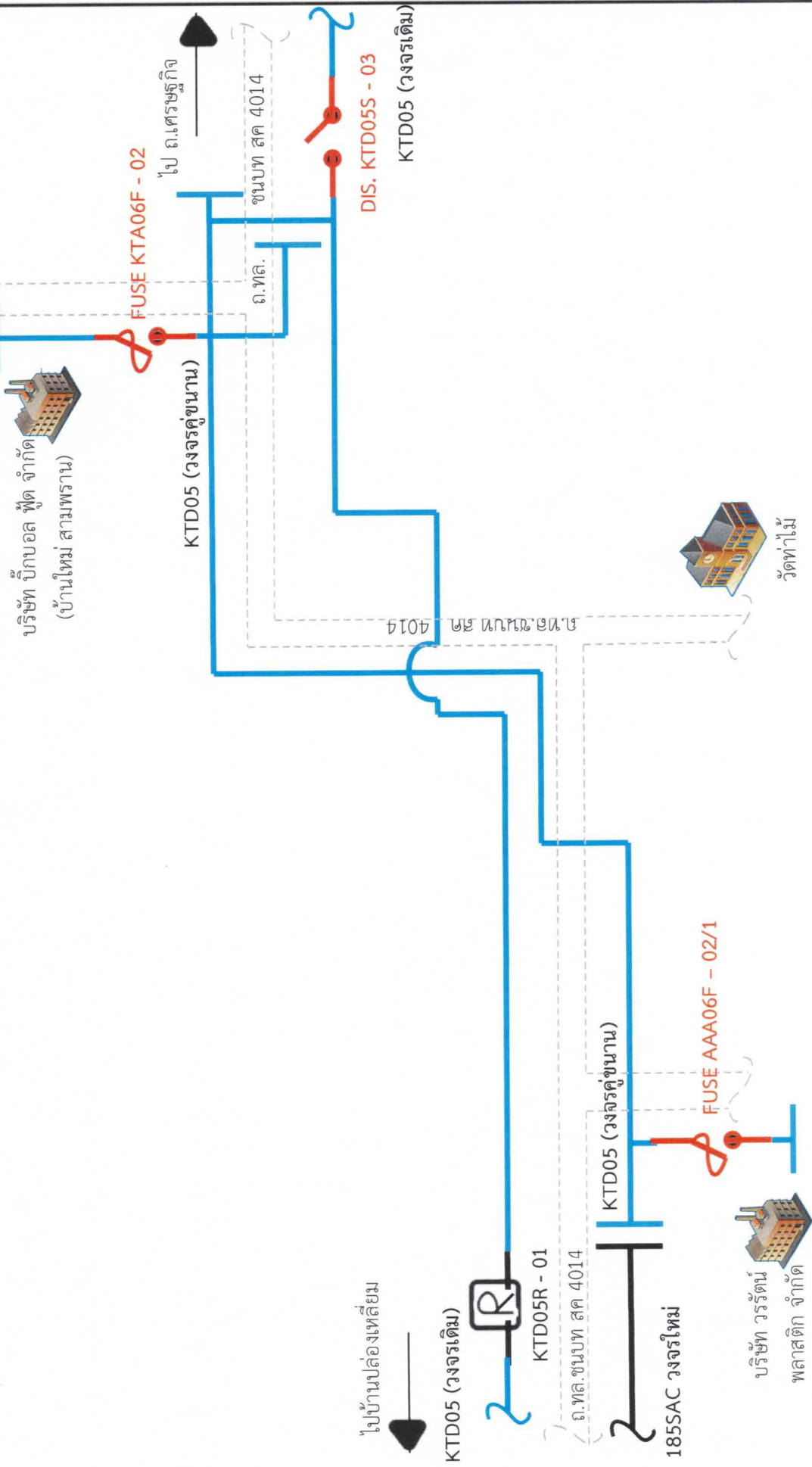

หมายเหตุ มีผู้ได้รับผลกระทบจากการดับไฟ ประมาณ 11 ราย



แผนผังสถานะปัจจุบัน **หลังดับไฟ** บริเวณ เซิงสะพานท่าจิ้น 4 (ฝั่งวัดท่าไม้) จนถึง จุดแบ่งเขต กฟส.กทบ. - กฟส.สพร. (วงจรคู่ขนาน KTD05)

เพื่อให้ชุดงาน ผบ.กฟส.กทบ. ปฏิบัติงาน ย้ายแนวระบบไฟฟ้า บริเวณ ปากทางเข้า บริษัท บิ๊กบอล ฟู้ด จำกัด

วันที่ปฏิบัติงาน คือ วันอาทิตย์ที่ 5 พ.ค. 2567 เวลา 8.30 - 17.00 น.

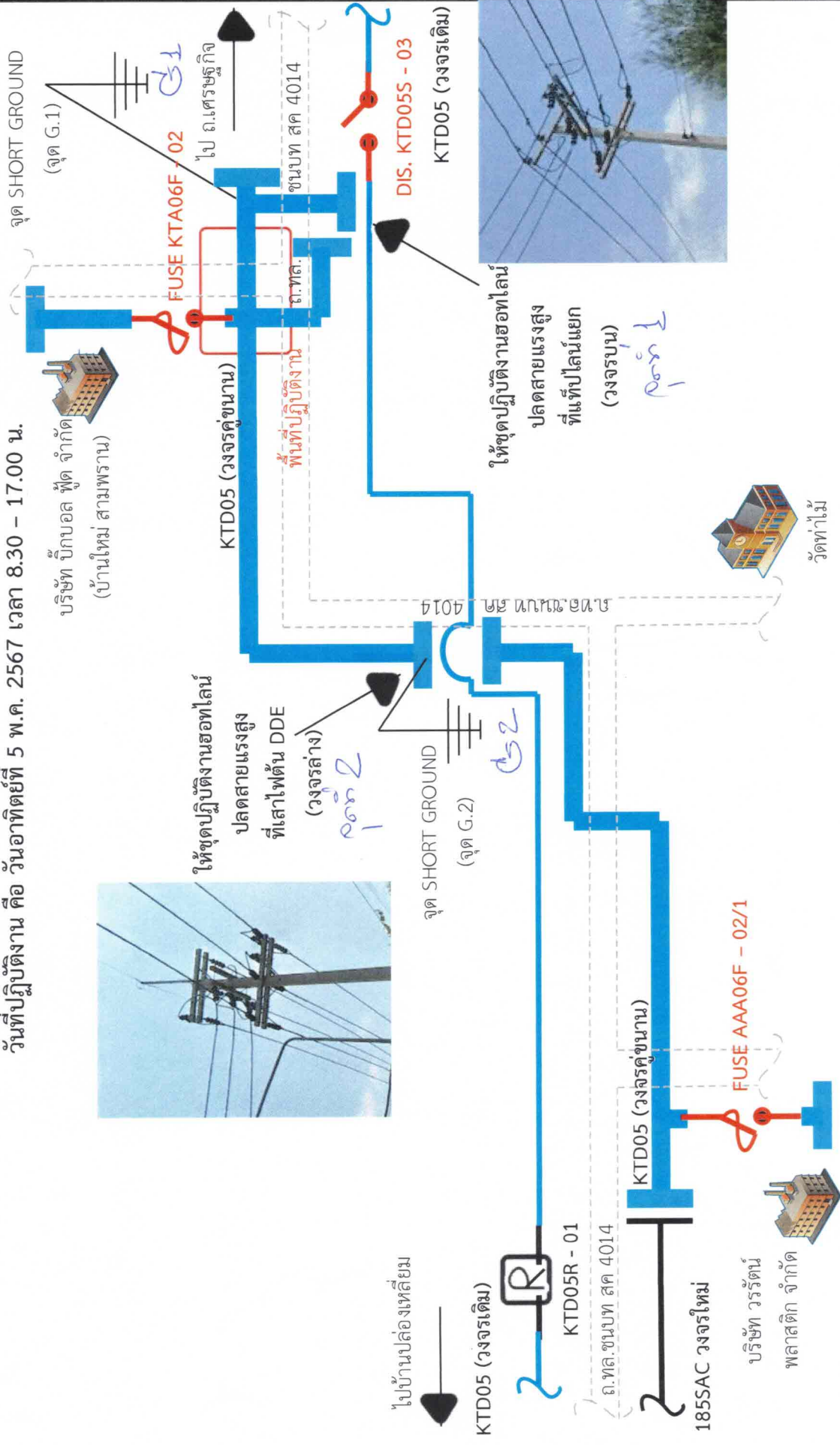

หมายเหตุ มีผู้ได้รับผลกระทบจากการดับไฟ ประมาณ 11 ราย

พื้นที่ดับไฟ เพื่อปรับปรุงระบบไฟฟ้า