



Switching Deadline

การไฟฟ้าส่วนภูมิภาค
PROVINCIAL ELECTRICITY AUTHORITY

12 ม.ค. 67

เลขที่ ก.๓ บล.(ป.บ.) ๔๓ /๒๕๖๗
ชื่อผู้รับ นายพัทธนันท์ พิชราสุวรรณชล
ชื่อผู้ส่ง นายเอกชัย หິงสุวรรณ

วันที่ ๘ มกราคม ๒๕๖๗
ตำแหน่ง ออก.ปบ.(ก.๓)
ตำแหน่ง ผจก.กฟอ.บางเลน

ด้วยการไฟฟ้าอำเภอบางเลน จะขอตัดไฟเพื่อปฏิบัติงาน ย้ายสายแรงสูง ๒๒ KV.และเปลี่ยนอุปกรณ์หัวเสา บริเวณ
แยกโลตัส บางเลน ตามแผนผังสิ่งเข้แบบ จำนวน ๑ แผ่น ดังนี้

ที่	ฟีดเดอร์	วัน/เดือน/ปี	ตั้งแต่ เวลา	ถึงเวลา	ลักษณะงานที่ปฏิบัติ/ บริเวณ	จาก	ถึง	ผู้ควบคุมงาน
1.	BEA6	14 ม.ค.67	10.00 น.	14.00 น.	ย้ายสายแรงสูง ๒๒ KV. และเปลี่ยนอุปกรณ์หัว เสา	BEA6S-07	BEA6S-09 DIS ชั่วคราว A	นายธนาภณ มีจันเพชร พงช.5 ผบ.บ.
2.	BEA7					BEA7S-16	DIS ชั่วคราว B	
3.	115 KV.					SNO3YS-12	SNO3YS-10 BEA	

พื้นที่ที่มีผู้ใช้ไฟได้รับผลกระทบ (ดับไฟ) หนักโลตัสบางเลน

ผู้ประสานงานการดับไฟชื่อ นายประดิษฐ์ ไทยงามศิลป์ ตำแหน่ง ทผ.ปบ. โทร ๐๘๓-๖๓๒๒๖๕๕

พื้นที่ ที่ขอตัดไฟปฏิบัติงานมีสายเคเบิลใยแก้วนำแสงของ กฟภ. (หากมีโอกาสชำรุด ผศส.กรส.(ก.๓) จะไปตรวจสอบก่อนปฏิบัติงาน)

๑. มีสายเคเบิลใยแก้วนำแสง ๑.๑ มีโอกาสชำรุด ๑.๒ ไม่มีโอกาสชำรุด
๒. ไม่มีสายเคเบิลใยแก้วนำแสง

(นายเอกชัย หິงสุวรรณ)

ผจก.กฟอ.บางเลน

หมายเหตุ เป็นการดับไฟแบบแรงดัน เนื่องจากขอตัดไฟ ๑๑๕ KV.(D-Stone) ได้ในวันที่ ๑๔ ม.ค.๒๕๖๗

สำหรับแผนกควบคุมการจ่ายไฟ (ผคฟ.) กฟภ.๓

เรียน ออก.ปบ.(ก.๓)

ผคฟ.พิจารณาแล้วเห็นควร

อนุมัติให้ดับไฟตามคำขอชื่อ ฟีดเดอร์ 1/2 BEA6 จาก BEA7S-16 ถึง BEA6S-09
ในวันที่ 14 ม.ค. 67 ตั้งแต่เวลา 10-00 น. ถึง 14-00 น. ตามใบสั่งทำสวิชชิงเลขที่ 61/2567

อนุมัติให้ดับไฟตามคำขอชื่อ ฟีดเดอร์ 1/6 BEA7S-16 จาก BEA7S-16 ถึง SNO3YS-10, 12
ในวันที่ 14 ม.ค. 67 ตั้งแต่เวลา 10-00 น. ถึง 14-00 น. ตามใบสั่งทำสวิชชิงเลขที่ 61/2567

พนักงานศูนย์ฯ นาย วรรณพงษ์ หกมล ประสานงานขอตัดไฟกับ นายประดิษฐ์ ไทยงามศิลป์

(นายเอกชัย หິงสุวรรณ)
๑๒ ก-๕ ทน ผจก.บ.

สำหรับผู้อนุมัติ

ที่ ก.๓ กปบ.(คฟ.)
เรียน ผจก. กฟภ.๓

ขั้นตอนการสวิชชิง 4 แผ่น
แผนผังแบบ 1 แผ่น
ผจฟ. (สถานี) BEA

อก.บช.(ก.๓)อก.วว.(ก.๓)

อนุมัติ และแจ้ง จป. เพื่อตรวจสอบความปลอดภัย

เพื่อทราบและจัดพนักงานเข้าปฏิบัติงานร่วมกับศูนย์ฯ นครปฐม

พร้อมทั้งลงข้อมูลแจ้งแผนดับไฟลงใน www.pea.co.th

ตั้งแต่วันที่ น. เป็นต้นไป จนกว่างานจะแล้วเสร็จ

(นายเอกชัย หິงสุวรรณ)

รท.ปบ.(ก๓) ปฏิบัติงานแทน ออก.ปบ.(ก๓)

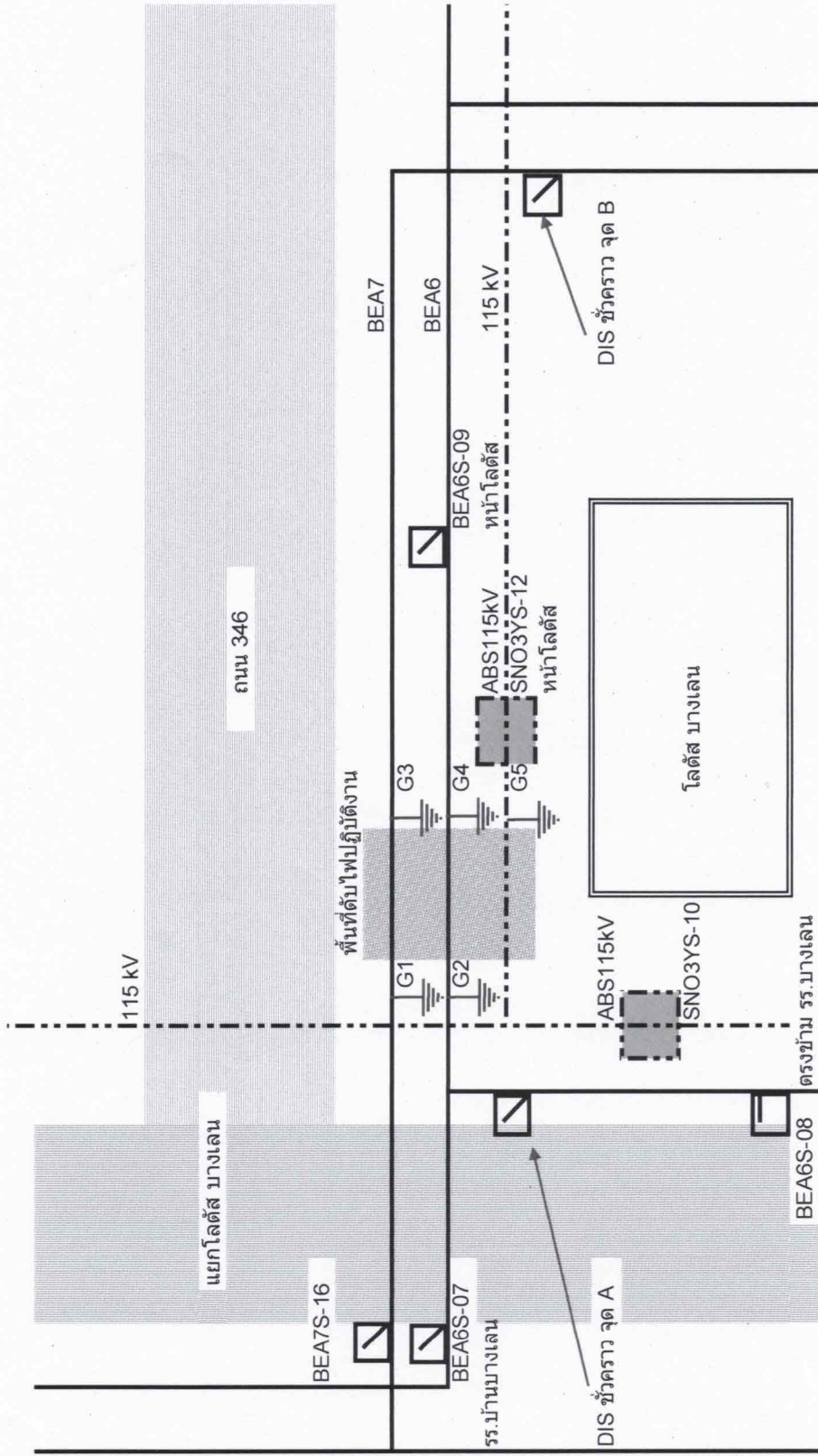

(นายเอกชัย หິงสุวรรณ)

รท.ปบ.(ก๓) ปฏิบัติงานแทน ออก.ปบ.(ก๓)



ผังงานดับไฟ ย้ายสายแรงสูง วันที่ 14 ม.ค.2567 เวลา 10:00-14:00 น.

ใบสั่งทำสวิตชิง

1. สถานที่ทำงาน BEA06S-07 - BEA06S-09, BEA07S-16 - DIS ชค.จุด B และ BEA05YB - SNO3YS-10 - SNO03YS-12
2. กำหนดวันที่ทำงาน 14 ม.ค. 67 เวลา 10.00 น. ถึง เวลา 14.00 น.
3. ผู้ขอทำงาน กฟอ.บล. งานที่ทำ ย้ายเสาแรงสูง 22 kV ตามใบขอปฏิบัติงาน 61/2567
4. เตรียมการสวิตชิงโดย นายวรรณพงษ์ นกเทศ วันที่ 9 มกราคม 2567
5. ตรวจสอบสวิตชิงโดย  วันที่ 9 มกราคม 2567
6. อนุมัติสวิตชิงโดย  วันที่ 9 มกราคม 2567
7. สั่งทำสวิตชิงโดย
- นายพีรภัทร, นายขุนทอง, นายศักดิ์สิทธิ์, นายพนิต (กะ1 00.00 น. - 08.00 น.)
 - นายศุภสวัสดิ์, นายอนุสรณ์, นายธนิต, นายโมฆ (กะ2 08.00 น. - 16.00 น.)
 - นายสถาพร, นายพิชชา, นายวีรวัชร, นายอมร (กะ3 16.00 น. - 24.00 น.)

ที่	รหัสอุปกรณ์	สภาพอุปกรณ์ ปกติก่อน ดำเนินการ	ดำเนินการ	เวลา	ผู้ดำเนินการ	ผู้สั่งการ	หมายเหตุ
1	ตรวจสอบอุปกรณ์ตัดต่อนก่อนทำการสวิตชิง						
2	BEV-TP1	"OLTC" Auto	"OLTC" Manual		BEV		
3	BEV01VB-01	"ON" Auto Reclose	"OFF" Auto Reclose		BEV		
4	BEA-TP2	"OLTC" Auto	"OLTC" Manual		BEA		
5	BEA06VB-01	"ON" Auto Reclose	"OFF" Auto Reclose		BEA		
6	BEA07VB-01	"ON" Auto Reclose	"OFF" Auto Reclose		BEA		
7	DTM-TP2	"OLTC" Auto	"OLTC" Manual		DTM		
8	DTM10VB-01	"ON" Auto Reclose	"OFF" Auto Reclose		DTM		
9	BEA06R-01	"ON" Auto Reclose	"OFF" Auto Reclose		บล.	R	แยกวัดเกษมาฯ
10	- ย้ายโหลด BEA07 บางส่วนไปจ่ายจาก BEA06						
11	BEA06S-20	ปลด	สับ		บล.	DIS	บจก.วัดด้า
12	DISชค.BEA07	สับ	ปลด(ใช้โหลดบัสเตอร์)		บล.	DIS	จุด B
13	- ย้ายโหลด BEA06 บางส่วนไปจ่ายจาก DTM10						
14	BEA06S-18	ปลด	สับ		บล.	SCADA	SF6 ศาลาแดง
15	BEA06S-08	ปลด	สับ		บล.	SCADA	SF6 ตรงข้าม รร.บางเลน
16	DISชค.BEA06	สับ	ปลด(ใช้โหลดบัสเตอร์)		บล.	DIS	จุด A
17	BEA06R-01	สับ	ปลด		บล.	SCADA	R แยกวัดเกษมาฯ
18	- ย้ายโหลด BEA06 บางส่วนไปจ่ายจาก BEV01						
19	BEV01S-07	ปลด	สับ		บล.	SF6	บีม PT (LPG)
20	BEA06S-09	สับ	ปลด, ล็อคคาน		บล.	SF6	โลตัส
21	ตรวจสอบ SNO02, 03YB-02, 03 จ่ายไฟ CLOSE LOOP ปกติ						
22	- OPEN LOOP						
23	BEA05YB-01	"ON" Auto Reclose	"OFF" Auto Reclose		BEA		

ที่	รหัสอุปกรณ์	สภาพอุปกรณ์ ปกติก่อน ดำเนินการ	ดำเนินการ	เวลา	ผู้ดำเนินการ	ผู้สั่งการ	หมายเหตุ	
24	BEA05YB-01	สับ	ปลด		BEA		CB	115kV
25	- ดับไฟ 22 kV เวลา 10.00 น.							
26	BEA06S-07	สับ	ปลด(ใช้โหลดบัสเตอร์)		บล.		DIS	โรงเรียนบ้านบางเลน
27	BEA07S-16	สับ	ปลด(ใช้โหลดบัสเตอร์)		บล.		DIS	โรงเรียนบ้านบางเลน
28	- ดับไฟ 115 kV เวลา 10.00 น.							
29	ตรวจสอบ D-Stone ปลดโหลดภายในเรียบร้อย							
30	SNO03YB-03	"ON" Auto Reclose	"OFF" Auto Reclose		BEA			
31	SNO03YS-10	สับ	ปลด ล็อคกุญแจ		บล.		ABS	สามแยกบางเลน
32	SNO03YS-12	สับ	ปลด ล็อคกุญแจ		บล.		ABS	โลตัส
33	SNO03YS-14	สับ	ปลด ล็อคกุญแจ		บล.		ABS	D-STONE
34	BEA05YS-01	สับ	ปลด		BEA		ใบมีด	115kV
35	BEA05YS-02	สับ	ปลด		BEA		ใบมีด	115kV
36	SNO03YB-03	"OFF" Auto Reclose	"ON" Auto Reclose		BEA			
37	แจ้งพื้นที่ไฟดับให้กฟอ.บล.รับทราบ							
38	แจ้งชุดทำงานเทสไฟดับให้เรียบร้อยก่อนทำการ Short Ground							
39	แจ้งชุดทำงาน Short ground จุด G1							
40	แจ้งชุดทำงาน Short ground จุด G2							
41	แจ้งชุดทำงาน Short ground จุด G3							
42	แจ้งชุดทำงาน Short ground จุด G4							
43	แจ้งชุดทำงาน Short ground จุด G5 (115kV)							
44	แจ้งกฟอ.บล.ทำการลง WE SAFE ให้รับทราบ							
45	แจ้งชุดทำงานปฏิบัติงานได้							
46	BEV-TP1	"OLTC" Manual	"OLTC" Auto		BEV			
47	BEV01VB-01	"OFF" Auto Reclose	"ON" Auto Reclose		BEV			
48	BEA-TP2	"OLTC" Manual	"OLTC" Auto		BEA			
49	BEA06VB-01	"OFF" Auto Reclose	"ON" Auto Reclose		BEA			
50	BEA07VB-01	"OFF" Auto Reclose	"ON" Auto Reclose		BEA			
51	DTM-TP2	"OLTC" Manual	"OLTC" Auto		DTM			
52	DTM10VB-01	"OFF" Auto Reclose	"ON" Auto Reclose		DTM			
	%%%%%%%%% สิ้นสุด Switching เข้า %%%%%%%%%%							
53	หลังจาก กฟอ.บล.ปฏิบัติงานแล้วเสร็จ							
54	แจ้งชุดทำงานปลด Short ground จุด G1							
55	แจ้งชุดทำงานปลด Short ground จุด G2							

ที่	รหัสอุปกรณ์	สภาพอุปกรณ์ ปกติก่อน ดำเนินการ	ดำเนินการ	เวลา	ผู้ดำเนินการ	ผู้สั่งการ	หมายเหตุ
56	แจ้งชุดทำงานปลด Short ground จุด G3						
57	แจ้งชุดทำงานปลด Short ground จุด G4						
58	แจ้งชุดทำงานปลด Short ground จุด G5 (115kV)						
59	ตรวจสอบอุปกรณ์ตัดตอนก่อนทำการสวิชชิง						
60	BEV-TP1	"OLTC" Auto	"OLTC" Manual		BEV		
61	BEV01VB-01	"ON" Auto Reclose	"OFF" Auto Reclose		BEV		
62	BEA-TP2	"OLTC" Auto	"OLTC" Manual		BEA		
63	BEA06VB-01	"ON" Auto Reclose	"OFF" Auto Reclose		BEA		
64	BEA07VB-01	"ON" Auto Reclose	"OFF" Auto Reclose		BEA		
65	DTM-TP2	"OLTC" Auto	"OLTC" Manual		DTM		
66	DTM10VB-01	"ON" Auto Reclose	"OFF" Auto Reclose		DTM		
67	- จ่ายไฟ 115 kV						
68	ตรวจสอบ D-Stone พร้อมรับไฟ						
69	SNO03YB-03	"ON" Auto Reclose	"OFF" Auto Reclose		BEA		
70	BEA05YS-01	ปลด	สับ		BEA	ใบมีด	115kV
71	BEA05YS-02	ปลด	สับ		BEA	ใบมีด	115kV
72	SNO03YS-12	ปลด	สับ ล็อคกุญแจ		บส.	ABS	ล็อค
73	SNO03YS-10	ปลด	สับ ล็อคกุญแจ		บส.	ABS	ส้อมแยกมาจ เกษ
74	SNO03YS-14	ปลด	สับ ล็อคกุญแจ		บส.	ABS	D-STONE
75	SNO03YB-03	"OFF" Auto Reclose	"ON" Auto Reclose		BEA		
76	- จ่ายไฟ 22 kV						
77	BEA06S-07	ปลด	สับ		บส.	DIS	โรงเรียนบ้านบางเลน
78	BEA07S-16	ปลด	สับ		บส.	DIS	โรงเรียนบ้านบางเลน
79	- ย้ายโหลด BEA06 บางส่วนกลับจาก BEV01						
80	BEA06S-09	ปลด	สับ		บส.	SF6	ล็อค
81	BEV01S-07	สับ	ปลด, ล็อคคาน		บส.	SF6	ป้อน PT (LPG)
82	- ย้ายโหลด BEA06 บางส่วนกลับจาก DTM10						
83	BEA06R-01	ปลด	สับ คง OFF Auto Reclose		บส.	SCADA	R แยกวัดเกษมาฯ
84	DISชด.BEA06	ปลด	สับ		บส.	DIS	จุด A
85	BEA06S-18	สับ	ปลด		บส.	SCADA	SF6 ศาลาแดง
86	BEA06S-08	สับ	ปลด		บส.	SCADA	SF6 ตรงข้าม รร.บางเลน
87	- ย้ายโหลด BEA07 บางส่วนกลับจาก BEA06						
88	DISชด.BEA07	ปลด	สับ		บส.	DIS	จุด B

ที่	รหัสอุปกรณ์	สภาพอุปกรณ์ ปกติก่อน ดำเนินการ	ดำเนินการ	เวลา	ผู้ดำเนินการ	ผู้สั่งการ	หมายเหตุ	
89	BEA06S-20	สับ	ปลด(ใช้โหลดบัสเตอร์)		บล.		DIS	บจก. วัสดุ
90	- CLOSE LOOP							
91	BEA05YB-01	ปลด	สับ คง OFF Auto Reclose		BEA		CB	115kV
92	BEA05YB-01	"OFF" Auto Reclose	"ON" Auto Reclose		BEA			
93	BEV-TP1	"OLTC" Manual	"OLTC" Auto		BEV			
94	BEV01VB-01	"OFF" Auto Reclose	"ON" Auto Reclose		BEV			
95	BEA-TP2	"OLTC" Manual	"OLTC" Auto		BEA			
96	BEA06VB-01	"OFF" Auto Reclose	"ON" Auto Reclose		BEA			
97	BEA07VB-01	"OFF" Auto Reclose	"ON" Auto Reclose		BEA			
98	DTM-TP2	"OLTC" Manual	"OLTC" Auto		DTM			
99	DTM10VB-01	"OFF" Auto Reclose	"ON" Auto Reclose		DTM			
%%%%%%%%% สิ้นสุด Switching %%%%%%%%%%								