



การไฟฟ้าส่วนภูมิภาค
PROVINCIAL ELECTRICITY AUTHORITY

Switching Deadline

15 ม.ค. 68

เลขที่ ก.3.ดบ.(ปป) 28./2568
ชื่อผู้รับ นายพัทธนันท์ พิชราสุวรรณชล
ชื่อผู้ส่ง นายสมบัติ ยศศักดิ์ศรี

วันที่ 7 ม.ค. 2568
ตำแหน่ง อ.ก.ปน.(ก3)
ตำแหน่ง ร.จก.(ท)ปฏิบัติงานแทน ผจก.กฟส.ดบ.

ด้วย กฟอ.เดิมบางนางบวช ขอตัดไฟเพื่อให้ บ.บริษัทแอนไซด์ เพาเวอร์ จำกัด ปฏิบัติงานก่อสร้างสายส่ง ๑๑๕ เควี ตามแผนผังสังเขปแนบ จำนวน 2 แผ่น ดังนี้

ฟีดเดอร์	วัน/เดือน/ปี	ตั้งแต่เวลา	ถึงเวลา	ลักษณะงานที่ปฏิบัติ/บริเวณ	จาก	ถึง	ผู้ควบคุมงาน
DBA 05	19 ม.ค. 68	08.30 น.	17.00 น.	พาดสายส่ง ๑๑๕ เควี บริเวณแยกวัดเขาชัน	DBA5S-02 แยกนางบวช	Dis ชั่วคราวร้านขายของเก่าแยกยางนอน	นายอำนาจ กิตติโพธิ์นันท์ วศก.9 กรย. (ก3) 086-2691259
DBA 06	19 ม.ค. 68	08.30 น.	17.00 น.		DBA6S-02 โรงกลึงนางบวช	DBA6S-03 หน้าขนส่งเดิมบาง	

พื้นที่ที่มีผู้ใช้ไฟได้รับผลกระทบ(ไฟดับ)

ผู้ประสานงานการดับไฟ ชื่อ นายวรวิทย์ ศรีศักดิ์ ตำแหน่ง ข.ผ.ปน โทร. 080-847-6904

พื้นที่ ที่ขอตัดไฟปฏิบัติงานมีสายเคเบิลใยแก้วนำแสงของ กฟภ. (หากมีโอกาสชำรุด ผดส.กรส.(ก๓) จะไปตรวจสอบก่อนปฏิบัติงาน)

- มีสายเคเบิลใยแก้วนำแสง ๑.๑ มีโอกาสชำรุด ๑.๒ ไม่มีโอกาสชำรุด
- ไม่มีสายเคเบิลใยแก้วนำแสง
- พิกัดพื้นที่ดับไฟ 3.1 เริ่มต้น Lat : ...14.810169... Long: ...100.118359.....
3.2 สิ้นสุด Lat : ... 14.831561... Long: ... 100.113688.....

ลงชื่อ.....

(นายสมบัติ ยศศักดิ์ศรี)

ตำแหน่ง ร.จก.(ท)ปฏิบัติงานแทน ผจก.กฟส.ดบ.

สำหรับแผนกควบคุมการจ่ายไฟ (ผคฟ.) กฟภ.๓

เรียน อ.ก.ปน.(ก๓)

ผคฟ. พิจารณาแล้วเห็นควร

อนุมัติให้ดับไฟตามคำขอข้อ 1 ฟีดเดอร์ DBA5S จาก DBA5S-02 ถึง 715 ต. บ้านหนองแก้วแยกนางบวช
ในวันที่ 19 ม.ค. 68 ตั้งแต่เวลา 08.30 น. ถึง 17.00 น. ตามใบสั่งทำสวิชชิงเลขที่ 63/2568

อนุมัติให้ดับไฟตามคำขอข้อ 2 ฟีดเดอร์ DBA66 จาก DBA6S-02 ถึง DBA6S-03
ในวันที่ 19 ม.ค. 68 ตั้งแต่เวลา 08.30 น. ถึง 17.00 น. ตามใบสั่งทำสวิชชิงเลขที่

พนักงานศูนย์ฯ นาย วิโชค ทองคำ ประสานงานการขอตัดไฟกับ นายวรวิทย์ ศรีศักดิ์ศรี
11 ม.ค. 68

(นาย วิโชค ทองคำ)

วศก.5 6ทอน ๒๕-คพ.

สำหรับผู้อนุมัติ

ที่ ก.๓ กปบ.(คพ.)

เรียน ผจก. ก.๑๕-๓๕

อก.บช.(ก๓), อก.วว.(ก๓)

อนุมัติ และแจ้ง จป. เพื่อตรวจสอบความปลอดภัย

พร้อมทั้งลงข้อมูลแจ้งแผนดับเพลิงใน www.pea.co.th

ขั้นตอนการสวิตชิง 2 แผ่น

แผนผังแนบ 1 แผ่น

ผจพ. - (สถานี -)

เพื่อทราบ และจัดพนักงานเข้าปฏิบัติงานร่วมกับศูนย์ฯ นครปฐม

ตั้งแต่วันที่ - น. เป็นต้นไป จนกว่างานจะแล้วเสร็จ

(นายเลอพงศ์ แก่นจันทร์)

รก.ปบ.(ก3) ปฏิบัติงานแทน อก.ปบ.(ก3)

ใบสั่งทำสวิตชิง

1. สถานที่ทำงาน	บริเวณแยกวัดเขาขึ้น		
2. กำหนดวันที่ทำงาน	19 ม.ค. 68	ระหว่าง 08.30 น.	ถึง 17.00 น.
3. ผู้ขอทำงาน	กฟส.ดบ.	งานที่ทำ	พาดสายส่ง 115 เควี ตามใบขอปฏิบัติงาน 63/2568
4. เตรียมการสวิตชิงโดย	นายมนโชน ทองย้อย		วันที่ 12 มกราคม 2568
5. ตรวจสอบสวิตชิงโดย			วันที่ 12 มกราคม 2568
6. อนุมัติสวิตชิงโดย			วันที่ 12 มกราคม 2568
7. สั่งทำสวิตชิงโดย	 1. นายนครินทร์, นายพีรภัทร, นายขุนทอง, นายพนิต (กะ1 00.00 น. - 08.00 น.) 2. นายศุภสวัสดิ์, นายอนุสรณ์, นายวรรณพงษ์, นายมนโชน (กะ2 08.00 น. - 16.00 น.) 3. นายจิรวัดน์, นายวัฒนา, นายพิชชา, นายวีรวัชร, นายอมร (กะ3 16.00 น. - 24.00 น.)		

ที่	รหัสอุปกรณ์	สภาพอุปกรณ์ ปกติก่อน ดำเนินการ	ดำเนินการ	เวลา	ผู้ดำเนินการ	ผู้สั่งการ	หมายเหตุ
1	ตรวจสอบอุปกรณ์ป้องกันและอุปกรณ์ตัดต่อนก่อนทำสวิตชิง						
2	DBA-KT2A//KT3A	"OLTC" Auto	"OLTC" Manual		EGAT		
3	DBA-KT1A	"OLTC" Auto	"OLTC" Manual		EGAT		
4	DBA01VB-01	"ON" Auto Reclose	"OFF" Auto Reclose		DBA		
5	DBA05VB-01	"ON" Auto Reclose	"OFF" Auto Reclose		DBA		
6	DBA06VB-01	"ON" Auto Reclose	"OFF" Auto Reclose		DBA		
7	ย้ายโหลด DBA05 บางส่วนไปรับไฟจาก DBA01						
8	DBA01S-03	ปลด	สับ		ดบ.	SCADA	SF6 โรงเรียนธรรมโชติ
9	DBA05S-09	สับ	ปลด		ดบ.	SCADA	SF6 หน้า รพ.เดิมบางนางบวช
10	ย้ายโหลด DBA06 บางส่วนไปรับไฟจาก DBA05						
11	DBA05S-08	ปลด, ล็อคคาน	สับ		ดบ.		SF6 โรงสีบุญเจริญ
12	DBA06S-03	สับ	ปลด, ล็อคคาน		ดบ.		SF6 หน้าขนส่งเดิมบาง
13	เปลี่ยนทางจ่ายไฟ DBA05						
14	DBA05S-04	ปลด	สับ		ดบ.		SF6 ช่างขนส่ง
15	Dis ชด.ในไลน์ DBA05	สับ	ปลด(ใช้โหลดบัสเตอร์)		ดบ.	DIS	ร้านขายของเก่าแยกยางนอน
16	เมื่อพร้อมดับไฟ DBA05, DBA06 เวลา 08.30 น.						
17	DBA05S-02	สับ	ปลด, ล็อคคาน		ดบ.		SF6 แยกนางบวช
18	DBA06S-02	สับ	ปลด, ล็อคคาน		ดบ.		SF6 โรงกลิ้งนางบวช
19	แจ้งพื้นที่ดับไฟให้ กฟส.ดบ. รับทราบ						
20	แจ้งชุดปฏิบัติงาน กฟส.ดบ. ทำการ Test ไฟ และ Short Ground จุด G1						
21	แจ้งชุดปฏิบัติงาน กฟส.ดบ. ทำการ Test ไฟ และ Short Ground จุด G2						
22	แจ้งชุดปฏิบัติงาน กฟส.ดบ. ทำการ Test ไฟ และ Short Ground จุด G3						
23	แจ้งชุดปฏิบัติงาน กฟส.ดบ. ทำการ Test ไฟ และ Short Ground จุด G4						
24	เมื่อ กฟส.ดบ. ทำการ Test ไฟ และ Short Ground พร้อมลงข้อมูลใน WeSafe เรียบร้อยแล้ว แจ้งให้ชุดปฏิบัติงานได้						
25	DBA-KT2A//KT3A	"OLTC" Manual	"OLTC" Auto		EGAT		
26	DBA-KT1A	"OLTC" Manual	"OLTC" Auto		EGAT		
27	DBA01VB-01	"OFF" Auto Reclose	"ON" Auto Reclose		DBA		

ที่	รหัสอุปกรณ์	สภาพอุปกรณ์ ปกติก่อน ดำเนินการ	ดำเนินการ	เวลา	ผู้ดำเนินการ	ผู้สั่งการ	หมายเหตุ	
28	DBA05VB-01	"OFF" Auto Reclose	"ON" Auto Reclose		DBA			
29	DBA06VB-01	"OFF" Auto Reclose	"ON" Auto Reclose		DBA			
สิ้นสุด Switching ช่วงเช้า								
30	เมื่อ กฟส.ดบ. แจ้งปฏิบัติงานแล้วเสร็จ							
31	ตรวจสอบอุปกรณ์ป้องกันและอุปกรณ์ตัดตอนก่อนทำสวิตชิง							
32	แจ้งชุดปฏิบัติงาน กฟส.ดบ. ทำการปลด Short Ground จุด G1							
33	แจ้งชุดปฏิบัติงาน กฟส.ดบ. ทำการปลด Short Ground จุด G2							
34	แจ้งชุดปฏิบัติงาน กฟส.ดบ. ทำการปลด Short Ground จุด G3							
35	แจ้งชุดปฏิบัติงาน กฟส.ดบ. ทำการปลด Short Ground จุด G4							
36	ตรวจสอบอุปกรณ์ป้องกันและอุปกรณ์ตัดตอนก่อนทำสวิตชิง							
37	DBA-KT2A//KT3A	"OLTC" Auto	"OLTC" Manual		EGAT			
38	DBA-KT1A	"OLTC" Auto	"OLTC" Manual		EGAT			
39	DBA01VB-01	"ON" Auto Reclose	"OFF" Auto Reclose		DBA			
40	DBA05VB-01	"ON" Auto Reclose	"OFF" Auto Reclose		DBA			
41	DBA06VB-01	"ON" Auto Reclose	"OFF" Auto Reclose		DBA			
42	เมื่อพร้อมจ่ายไฟ							
43	DBA05S-02	ปลด, ล็อคคาน	สับ		ดบ.		SF6	แยกนางบวช
44	DBA06S-02	ปลด, ล็อคคาน	สับ		ดบ.	SCADA	SF6	โรงกลึงนางบวช
45	ย้ายโหลด DBA05 กลับสภาพปกติ							
46	Dis ชด. โนโลน DBA05	ปลด	สับ		ดบ.		DIS	ร้านขายของเก่าแยกยางนอน
47	DBA05S-04	ปลด	สับ		ดบ.	SCADA	SF6	ข้างขนส่ง
48	ย้ายโหลด DBA06 บางส่วนกลับจาก DBA05							
49	DBA06S-03	ปลด, ล็อคคาน	สับ		ดบ.		SF6	หน้าขนส่งเดิมบาง
50	DBA05S-08	สับ	ปลด, ล็อคคาน		ดบ.		SF6	โรงสีบุญเจริญ
51	ย้ายโหลด DBA05 บางส่วนกลับจาก DBA01							
52	DBA05S-09	ปลด	สับ		ดบ.	SCADA	SF6	หน้า รพ. เดิมบางนางบวช
53	DBA01S-03	สับ	ปลด		ดบ.	SCADA	SF6	โรงเรียนธรรมโชติ
54	DBA-KT2A//KT3A	"OLTC" Manual	"OLTC" Auto		EGAT			
55	DBA-KT1A	"OLTC" Manual	"OLTC" Auto		EGAT			
56	DBA01VB-01	"OFF" Auto Reclose	"ON" Auto Reclose		DBA			
57	DBA05VB-01	"OFF" Auto Reclose	"ON" Auto Reclose		DBA			
58	DBA06VB-01	"OFF" Auto Reclose	"ON" Auto Reclose		DBA			
สิ้นสุด Switching ทั้งหมด								

แผนผัง Single line Diagram แสดงพื้นที่ดับไฟ เพื่องานก่อสร้างสายส่ง 115 เควี

วงจร DBA05บริเวณ DBA5S-02 แยกนางบวช ถึง Dis ชั่วคราวร้านขายของเก่าแยกยางนอน

วงจร DBA06บริเวณ DBA6S-02 โรงกลิ้งนางบวช ถึงDBA6S-03 หน้า สนง.ขนส่งเติมบางนางบวช

ในวันอาทิตย์ที่ 19 มกราคม 2568 ตั้งแต่เวลา 08.30 - 17.00 น.

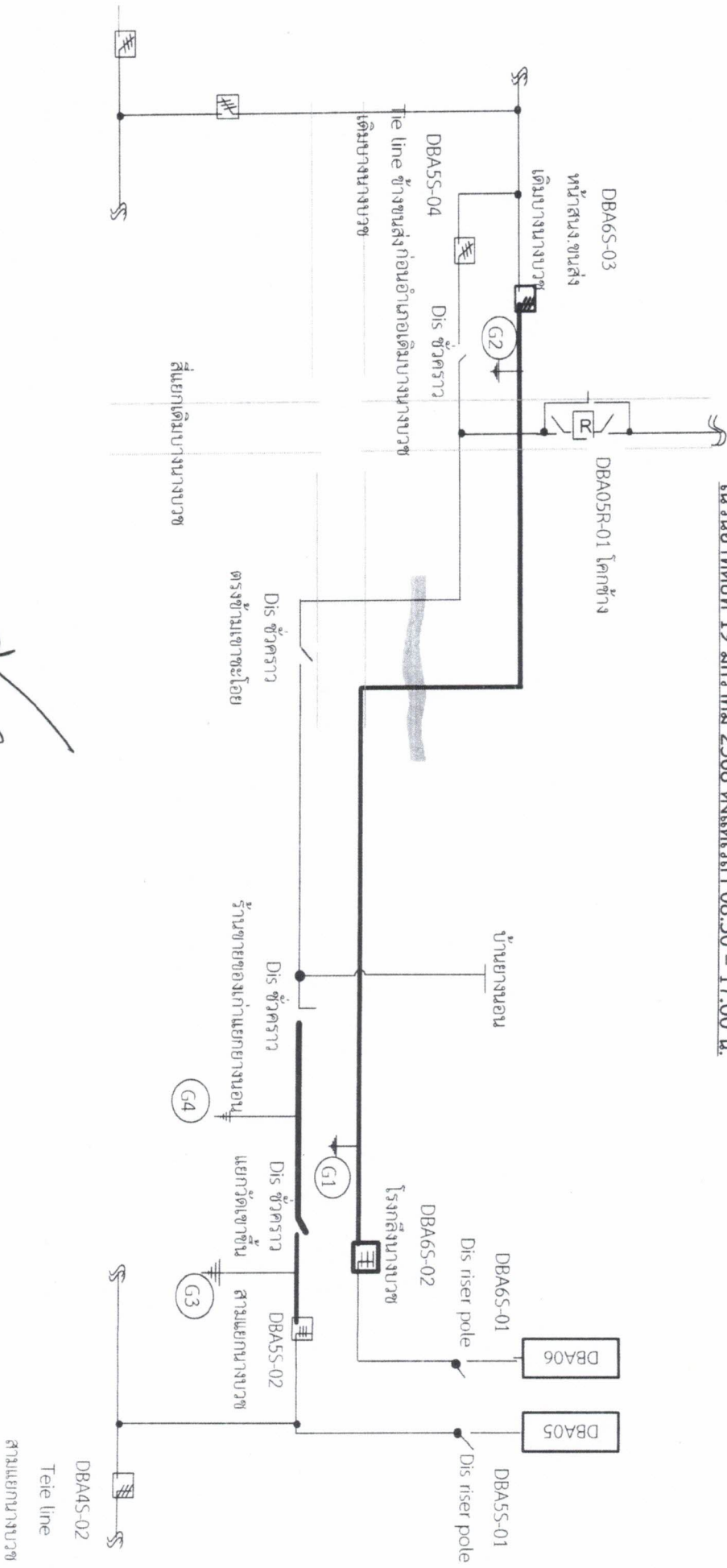

สถานะ การจ่ายไฟขณะปฏิบัติงาน

Handwritten signature/initials

วันอาทิตย์ที่ 19 มกราคม 2568 ตั้งแต่เวลา 08.30 - 17.00 น.

ดับไฟเพื่อให้บริการดับไฟ พาวเวอร์ จำกัด ปักเสาก่อสร้างสายส่ง 115 เควี
หมายเหตุ — บริเวณที่ขอดับไฟปฏิบัติงาน