



การไฟฟ้าส่วนภูมิภาค
PROVINCIAL ELECTRICITY AUTHORITY

Switching Deadline

14 พ.ค. 67

เลขที่ ก.๓ บลน.(ปบ.) ๘๓๐ /๒๕๖๗
ชื่อผู้รับ นายพัทธนันท์ พชราสุวรรณชล
ชื่อผู้ส่ง นายเอกชัย หังสุวรรณ

วันที่ ๘ พฤษภาคม ๒๕๖๗
ตำแหน่ง อก.ปบ.(ก.๓)
ตำแหน่ง ผจก.กฟส.บางเลน

ด้วย กฟส.บางเลน จะขอตัดไฟเพื่อปฏิบัติงาน ติดตั้งสวิตช์ใบมีดชั่วคราว ตามแผนผังสังเขปแนบ จำนวน ๑ แผ่น

ดังนี้

ที่	ฟีดเตอร์	วัน/เดือน/ปี	ตั้งแต่ เวลา	ถึงเวลา	ลักษณะงานที่ปฏิบัติ/ บริเวณ	จาก	ถึง	ผู้ควบคุมงาน
1.	BEV4	17 พ.ค.67	09:00 น.	13:00 น.	ติดตั้งสวิตช์ใบมีด	จุดตัดสายแรงสูง (ฮอทไลน์กระเช้า กทบ.) BEV4 และ BEV5	ปลายสาย	นายธรรณ มีจันเพชร พงง.5 ผบ.. กฟส. บางเลน
2.	BEV5							

พื้นที่ที่มีผู้ใช้ไฟได้รับผลกระทบ (ดับไฟ) บ.สแกนอินเตอร์, ม.๑๑ บางภาษี

ผู้ประสานงานการดับไฟชื่อ นายประดิษฐ์ ไทยงามศิลป์ ตำแหน่ง หน.ปบ. โทร ๐๘๓-๖๓๒๒๖๕๕

พื้นที่ ที่ขอตัดไฟปฏิบัติงานมีสายเคเบิลใยแก้วนำแสงของ กฟภ. (หากมีโอกาสชำรุด ผคส.กรส.(ก.๓) จะไปตรวจสอบก่อนปฏิบัติงาน)

๑. มีสายเคเบิลใยแก้วนำแสง ๑.๑ มีโอกาสชำรุด ๑.๒ ไม่มีโอกาสชำรุด
๒. ไม่มีสายเคเบิลใยแก้วนำแสง

(นายเอกชัย หังสุวรรณ)
ผจก.กฟอ.บางเลน

หมายเหตุ ขอตัดไฟแบบแรงดัน เนื่องจากส่วนเกี่ยวข้องพร้อมในวันนี้

เรียน อก.ปบ.(ก.๓)

ผคฟ.พิจารณาแล้วเห็นควร

อนุมัติให้ดับไฟตามคำขอ ฟีดเตอร์ BEV จาก จุดตัด DE BEV4 ถึง ทุ่งปรน
ในวันที่ 17 พ.ค. 67 ตั้งแต่เวลา 9.00 น. ถึง 13.00 น. ตามใบสั่งทำสวิตซ์เลขที่ 647/2567

อนุมัติให้ดับไฟตามคำขอ ฟีดเตอร์ BEV5 จาก จุดตัด DE BEV5 ถึง ทุ่งสาย
ในวันที่ 17 พ.ค. 67 ตั้งแต่เวลา 9.00 น. ถึง 13.00 น. ตามใบสั่งทำสวิตซ์เลขที่

พนักงานศูนย์ฯ นาย วัฒนา อินศรีอินทร์ ประสานงานขอตัดไฟกับ กฟภ.ภาค 1 ไทยคมดับ
8 พ.ค. 67

(นาย วัฒนา อินศรีอินทร์)
๑๓๖ ทุ่งวัดเขา ๒๕๖๗

สำหรับผู้อนุมัติ

ที่ ก.๓ กปบ.(คฟ.)

เรียน ผจก. นฟร.วอ.

อก.บช.(ก๓), อก.วว.(ก๓)

อนุมัติ และแจ้ง จป. เพื่อตรวจสอบความปลอดภัย
พร้อมทั้งลงข้อมูลแจ้งแผนดับเพลิงใน www.pea.co.th

ขั้นตอนการสวิตซ์ชิง 2แผ่น

แผนผังแนบ.....).....แผ่น

ผจฟ.....(สถานี.....)

เพื่อทราบ และจัดพนักงานเข้าปฏิบัติงานร่วมกับศูนย์ฯ นครปฐม
ตั้งแต่วันที่.....น. เป็นต้นไป จนกว่างานจะแล้วเสร็จ



(นายเลอพงศ์ แก่นจันทร์)
รท.ปบ.(ก3) ปฏิบัติงานแทน อก.ปบ.(ก3)

ใบสั่งทำสวิตชิง

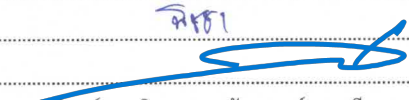
1. สถานที่ทำงาน	วัดรางกระทุ่ม				
2. กำหนดวันที่ทำงาน	17 พ.ค. 67	ระหว่าง	09.00 น.	ถึง	13.00 น.
3. ผู้ขอทำงาน	กฟส.บล.	งานที่ทำ	ติดตั้งสวิตซีโบบีมัดชั่วคราว	ตามใบขอปฏิบัติงาน	647/2567
4. เตรียมการสวิตชิงโดย		นายวัฒนา สามศรีโพธิ์แก้ว	วันที่	9 พฤษภาคม 2567	
5. ตรวจสอบสวิตชิงโดย			วันที่	9 พฤษภาคม 2567	
6. อนุมัติสวิตชิงโดย			วันที่	9 พฤษภาคม 2567	
7. สั่งทำสวิตชิงโดย		1. นายนครินทร์, น.ส.พิชญา, นายณัฐกาญจน์, นายสุธี, นายสามารถ 2. นายจิรวัดน์, นายวัฒนา, นายพิชชา, นายวีระวัชร, นายอมร 3. นายพีรภัทร, น.ส.สุภัชชา, นายขุนทอง, นายศักดิ์สิทธิ์, นายพนิต			(กะ1 00.00 น. - 08.00 น.) (กะ2 08.00 น. - 16.00 น.) (กะ3 16.00 น. - 24.00 น.)

ที่	รหัสอุปกรณ์	สภาพอุปกรณ์ ปกติก่อน ดำเนินการ	ดำเนินการ	เวลา	ผู้ดำเนินการ	ผู้สั่งการ	หมายเหตุ
1	แจ้ง กฟส.บล. ให้ บ.สแกน อินเตอร์ จำกัด (มหาชน) (BEV04) ดำเนินการหยุดขนานไฟ						
2	ตรวจสอบอุปกรณ์ป้องกันและตัดตอน ก่อนทำการสวิตชิง						
3	BEV04VB-01	"ON" Auto Reclose	"OFF" Auto Reclose		BEV	-	
4	BEV05VB-01	"ON" Auto Reclose	"OFF" Auto Reclose		BEV	-	
5	เมื่อพร้อมดับไฟปฏิบัติงาน						
6	BEV04S-06	สับ	ปลด, ล็อกคาน		บล.	SF6	ปากทางเข้า บ.สแกน อินเตอร์
7	แจ้ง กฟส.บล. ตัด DDE BEV05 บริเวณจุดตัด DDE ปากทางวัดรางกระทุ่ม (ตามผังแนบ) โดยวิธีฮอทไลน์แบบมีไฟ ได้ (ไม่มีโหลดผู้ใช้ไฟ)						
8	เมื่อ กฟส.บล. ตัด DDE BEV05 บริเวณจุดตัด DDE ปากทางวัดรางกระทุ่ม (ตามผังแนบ) โดยวิธีฮอทไลน์แบบมีไฟ แล้วเสร็จ						
9	แจ้ง กฟส.บล. โหลด BEV04 ตั้งแต่จุดตัด DDE ปากทางวัดรางกระทุ่ม ถึงปลายสาย						
10	แจ้ง กฟส.บล. ตัด DDE BEV04 บริเวณจุดตัด DDE ปากทางวัดรางกระทุ่ม (ตามผังแนบ) โดยวิธีฮอทไลน์แบบมีไฟ ได้						
11	เมื่อ กฟส.บล. ตัด DDE BEV04 บริเวณจุดตัด DDE ปากทางวัดรางกระทุ่ม (ตามผังแนบ) โดยวิธีฮอทไลน์แบบมีไฟ แล้วเสร็จ						
12	แจ้งสถานะพื้นที่ไฟดับให้ผู้ควบคุมงานรับทราบ						
13	แจ้งผู้ควบคุมงาน Test ไฟ Short Ground จุด G1						
14	แจ้งผู้ควบคุมงาน Test ไฟ Short Ground จุด G2						
15	แจ้งผู้ควบคุมงาน Test ไฟ Short Ground จุด G3						
16	แจ้งผู้ควบคุมงาน Test ไฟ Short Ground จุด G4						
17	แจ้งผู้ควบคุมงานลงรายละเอียด และความปลอดภัยในการปฏิบัติงานใน We Safe						
18	BEV04VB-01	"OFF" Auto Reclose	"ON" Auto Reclose		BEV	-	
19	BEV05VB-01	"OFF" Auto Reclose	"ON" Auto Reclose		BEV	-	
20	เมื่อผู้ควบคุมงานแจ้งลงรายละเอียด และความปลอดภัยในการปฏิบัติงานใน We Safe แล้วเรียบร้อย						
21	แจ้งผู้ควบคุมงานให้ชุดทำงานปฏิบัติงานได้						
สิ้นสุด Switching ช่วงเช้า							
22	เมื่อผู้ควบคุมงานแจ้งชุดทำงานปฏิบัติงานแล้วเสร็จ						
23	แจ้งผู้ควบคุมงาน ปลด Short Ground จุด G1						
24	แจ้งผู้ควบคุมงาน ปลด Short Ground จุด G2						
25	แจ้งผู้ควบคุมงาน ปลด Short Ground จุด G3						
26	แจ้งผู้ควบคุมงาน ปลด Short Ground จุด G4						

ที่	รหัสอุปกรณ์	สภาพอุปกรณ์ ปกติก่อน ดำเนินการ	ดำเนินการ	เวลา	ผู้ดำเนินการ	ผู้สั่งการ	หมายเหตุ	
27	BEV04VB-01	"ON" Auto Reclose	"OFF" Auto Reclose		BEV		-	
28	BEV05VB-01	"ON" Auto Reclose	"OFF" Auto Reclose		BEV		-	
29	เมื่อพร้อมจ่ายไฟ							
30	แจ้ง กฟส.บล. เชื่อม DDE BEV04 บริเวณจุดตัด DDE ปากทางวัดรางกระทุ่ม โดยวิธีชอทไลน์แบบมีไฟ ได้							
31	เมื่อ กฟส.บล. เชื่อม DDE BEV04 บริเวณจุดตัด DDE ปากทางวัดรางกระทุ่ม โดยวิธีชอทไลน์แบบมีไฟ แล้วเสร็จ							
32	แจ้ง กฟส.บล. เชื่อม DDE BEV05 บริเวณจุดตัด DDE ปากทางวัดรางกระทุ่ม โดยวิธีชอทไลน์แบบมีไฟ ได้							
33	เมื่อ กฟส.บล. เชื่อม DDE BEV05 บริเวณจุดตัด DDE ปากทางวัดรางกระทุ่ม โดยวิธีชอทไลน์แบบมีไฟ แล้วเสร็จ							
34	BEV04S-06	ปลด, ล็อคคาน	สับ		บล.		SF6	ปากทางเข้า บ.สแกน อินเตอร์
35	BEV04VB-01	"OFF" Auto Reclose	"ON" Auto Reclose		BEV		-	
36	BEV05VB-01	"OFF" Auto Reclose	"ON" Auto Reclose		BEV		-	
<u>สิ้นสุด Switching ทั้งหมด</u>								

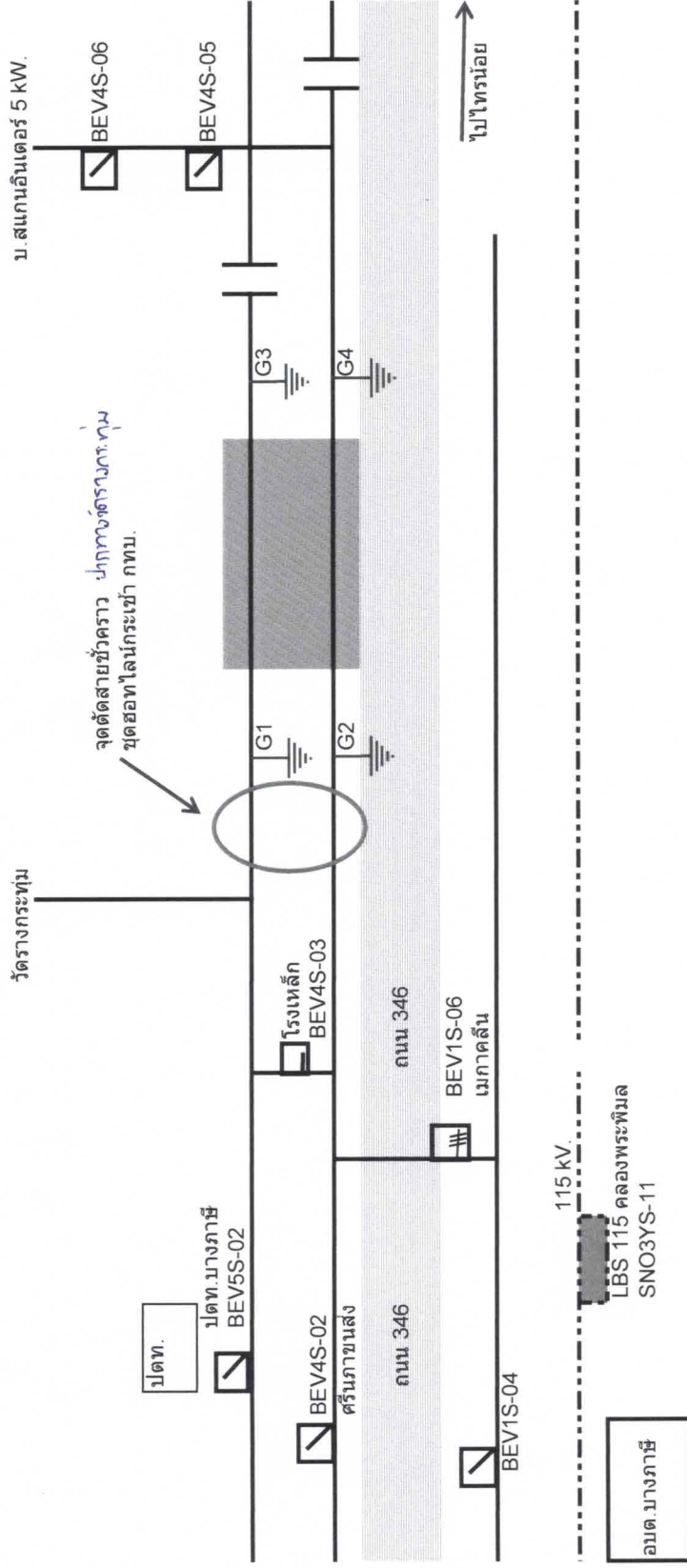

ฝั่งดับไฟปฏิบัติงาน เพื่อตัดสวิตช์ใบมีดชั่วคราว
วันที่ 17 พฤษภาคม 2567 เวลา 09:00-13:00 น.