



การไฟฟ้าส่วนภูมิภาค
PROVINCIAL ELECTRICITY AUTHORITY

เลขที่ ก.3.ตน.(ปป) 29/2568

ชื่อผู้รับ นายพัทธนันท์ พิชิตสุวรรณชล

ชื่อผู้ส่ง นายสมบัติ ยศศักดิ์ศรี

Switching Deadline

16 ม.ค. 68

วันที่ 8 ม.ค. 2568

ตำแหน่ง อ.ก.ปน.(ก3)

ตำแหน่ง ร.จก.(ท)ปฏิบัติงานแทน ผจก.กฟส.ตบ.

ด้วย กฟอ.เดิมนางนางนวช. ขอตัดไฟเพื่อให้ บ.บริษัทแอนไฮต์ เพาเวอร์ จำกัด ปฏิบัติงานก่อสร้างสายส่ง ๑๑๕ เควี ตามแผนผังสังเขปแนบ จำนวน 1 แผ่น ดังนี้

| พิดเดอร์ | วัน/เดือน/ปี | ตั้งแต่เวลา | ถึงเวลา | ลักษณะงานที่ปฏิบัติ/บริเวณ | จาก | ถึง | ผู้ควบคุมงาน |
|----------|--------------|-------------|----------|--|---------------------------------|---|---|
| DBA 05 | 21 ม.ค. 68 | 08.30 น. | 17.00 น. | พาดสายส่ง ๑๑๕ เควี บริเวณแยกบ้านยางนอน | จุดตัดเขต จุด A (ชล.สุพรรณบุรี) | จุดตัดเขต จุด B (ชล.สุพรรณบุรี) <i>Dis ชล. ธรรมจักษุ</i> | นายอำนาจ กิตติโพธิ์นันท์ วศก.9 กรย. (ก3) 086-2691259 |
| DBA 06 | 21 ม.ค. 68 | 08.30 น. | 17.00 น. | | DBA6S-02 โรงกลึงนางบวช | DBA6S-03 หน้าขนส่งเดิมบาง | |

พื้นที่ที่มีผู้ใช้ไฟได้รับผลกระทบ(ไฟดับ)

ผู้ประสานงานการดับไฟ ชื่อ นายวรวิทย์ ศรีศักดิ์ ตำแหน่ง ข.ผ.ปน โทร. 080-847-6904

พื้นที่ ที่ขอตัดไฟปฏิบัติงานมีสายเคเบิลใยแก้วนำแสงของ กฟภ. (หากมีโอกาสชำรุด ผศส.กรส.(ก๓) จะไปตรวจสอบก่อนปฏิบัติงาน)

๑. มีสายเคเบิลใยแก้วนำแสง ๑.๑ มีโอกาสชำรุด ๑.๒ ไม่มีโอกาสชำรุด

๒. ไม่มีสายเคเบิลใยแก้วนำแสง

๓. พิกัดพื้นที่ดับไฟ 3.1 เริ่มต้น Lat : ...14.810169... Long: ...100.118359.....

3.2 สิ้นสุด Lat : ... 14.831561... Long: ... 100.113688.....

ลงชื่อ.....

(นายสมบัติ ยศศักดิ์ศรี)

สำหรับแผนกควบคุมการจ่ายไฟ (ผคฟ.) กฟภ.๓

เรียน อ.ก.ปน.(ก๓)

ตำแหน่ง ร.จก.(ท) ปฏิบัติงานแทน ผจก.กฟส.ตบ.

ผคฟ. พิจารณาแล้วเห็นควร

อนุมัติให้ดับไฟตามคำขอข้อ 1 พิดเดอร์ DBA05 จาก จุดตัด DDE จุด A ถึง Dis ชล. ธรรมจักษุ
ในวันที่ 21 ม.ค. 68 ตั้งแต่เวลา 08.30 น. ถึง 17.00 น. ตามใบสั่งทำสวิตซ์ซึ่งเลขที่ 64/2568

อนุมัติให้ดับไฟตามคำขอข้อ 2 พิดเดอร์ DBA06 จาก DBA06S-02 ถึง DBA06S-03
ในวันที่ 21 ม.ค. 68 ตั้งแต่เวลา 08.30 น. ถึง 17.00 น. ตามใบสั่งทำสวิตซ์ซึ่งเลขที่.....
พนักงานศูนย์ฯ นาย *สิริวัฒน์* *บ่อล้อมนิก* ประสานงานการขอตัดไฟกับ นาย *วรวิทย์* *ศรีศักดิ์*

๙ ม.ค. 68

(นาย *สิริวัฒน์* *บ่อล้อมนิก*)

วศก.5 บกท. ๒๕.คพ.

สำหรับผู้อนุมัติ

ที่ ก.๓ กปบ.(คฟ.)

เรียน ผจก. กฟล. ดย.

อก.บช.(ก๓), อก.วว.(ก๓)

อนุมัติ และแจ้ง จป. เพื่อตรวจสอบความปลอดภัย
พร้อมทั้งลงข้อมูลแจ้งแผนดับไฟลงใน www.pea.co.th



(นายเลอพงศ์ แก่นจันทร์)
รก.ปบ.(ก3) ปฏิบัติงานแทน อก.ปบ.(ก3)

ขั้นตอนการสวิชชิง.....แผ่น

แผนผังแนบ.....1.....แผ่น

ผจพ. - (สถานี -)

เพื่อทราบ และจัดพนักงานเข้าปฏิบัติงานร่วมกับศูนย์ฯ นครปฐม
ตั้งแต่วันที่ - น. เป็นต้นไป จนกว่างานจะแล้วเสร็จ

| | | | |
|------------------------|--|-----------|--|
| 1. สถานที่ทำงาน | บริเวณแยกบ้านยางนอน | | |
| 2. กำหนดวันที่ทำงาน | 21 ม.ค. 68 | ระหว่าง | 08.30 น. ถึง 17.00 น. |
| 3. ผู้ขอทำงาน | กฟส.ดบ. | งานที่ท่า | พาดสายส่ง 115 เควี ตามใบขอปฏิบัติงาน 64/2568 |
| 4. เตรียมการสวิตชิงโดย | นายจิรวัดณ์ แก้วสมนึก | | วันที่ 11 มกราคม 2568 |
| 5. ตรวจสอบสวิตชิงโดย |  | | วันที่ 11 มกราคม 2568 |
| 6. อนุมัติสวิตชิงโดย | | | วันที่ 11 มกราคม 2568 |
| 7. สั่งทำสวิตชิงโดย | 1. นายจิรวัดณ์, นายวัฒนา, นายพิชชา, นายวีรวัชร, นายอมร (กะ1 00.00 น. - 08.00 น.) 2. น.ส.สุกัซซา, น.ส.พิชชา, นายณัฐกาญจน์, นายศักดิ์สิทธิ์, นายสามารถ (กะ2 08.00 น. - 16.00 น.) 3. นายศุภสวัสดิ์, นายอนุสรณ์, นายวรรณพงษ์, นายมนโอช (กะ3 16.00 น. - 24.00 น.) | | |

| ที่ | รหัสอุปกรณ์ | สภาพอุปกรณ์ ปกติก่อน ดำเนินการ | ดำเนินการ | เวลา | ผู้ดำเนินการ | ผู้สั่งการ | หมายเหตุ |
|-----|--|--------------------------------------|----------------------|------|--------------|------------|-----------------------------|
| 1 | ตรวจสอบอุปกรณ์ป้องกันและอุปกรณ์ตัดตอนก่อนทำสวิตชิง | | | | | | |
| 2 | DBA-KT2A/KT3A | "OLTC" Auto | "OLTC" Manual | | EGAT | | |
| 3 | DBA-KT1A | "OLTC" Auto | "OLTC" Manual | | EGAT | | |
| 4 | DBA01VB-01 | "ON" Auto Reclose | "OFF" Auto Reclose | | DBA | | |
| 5 | DBA05VB-01 | "ON" Auto Reclose | "OFF" Auto Reclose | | DBA | | |
| 6 | DBA06VB-01 | "ON" Auto Reclose | "OFF" Auto Reclose | | DBA | | |
| 7 | - ย้ายโหลด DBA05 ไปรับไฟจาก DBA01 | | | | | | |
| 8 | DBA01S-03 | ปลด | สับ | | ดบ. | SCADA | SF6 โรงเรียนธรรมโชติ |
| 9 | DBA05S-09 | สับ | ปลด | | ดบ. | SCADA | SF6 หน้า รพ.เดิมาบางนางบัว |
| 10 | - ย้ายโหลด DBA06 ไปรับไฟจาก DBA05 | | | | | | |
| 11 | DBA05S-08 | ปลด | สับ | | ดบ. | | SF6 โรงสีบุญเจริญ |
| 12 | DBA06S-03 | สับ | ปลด, ล็อคคาน | | ดบ. | | SF6 หน้าขนส่งเดิมาบาง |
| 13 | - ย้ายโหลด DBA05 ไปรับไฟจาก DBA06 | | | | | | |
| 14 | DBA05S-04 | ปลด | สับ | | ดบ. | | SF6 ข้างขนส่งเดิมาบาง |
| 15 | Dis ชค.ในไลน์ DBA05 | สับ | ปลด(ใช้โหลดบัสเตอร์) | | ดบ. | | DIS ตรงข้ามเขาชะไวย |
| 16 | - ดับไฟไลน์ DBA05,06 เวลา 08.30 น. | | | | | | |
| 17 | Dis ชค.ในไลน์ DBA05 | สับ | ปลด(ใช้โหลดบัสเตอร์) | | ดบ. | | DIS ร้านขายของเก่าแยกนางนอน |
| 18 | DBA06S-02 | สับ | ปลด, ล็อคคาน | | ดบ. | SCADA | SF6 โรงกลิ้งนางบัว |
| 19 | แจ้งหน่วยงานไลน์โหลดหม้อแปลงจากจุดตัด DDE จุด A ถึง Dis ชั่วคราวร้านขายของเก่าแยกนางนอน | | | | | | |
| 20 | เมื่อหน่วยงานไลน์โหลดหม้อแปลงจากจุดตัด DDE จุด A ถึง Dis ชั่วคราวร้านขายของเก่าแยกนางนอน แล้วเสร็จ | | | | | | |
| 21 | แจ้ง Hotline ตัด DDE จุด A ตามผังแนบ | | | | | | |
| 22 | เมื่อ Hotline ตัด DDE จุด A ตามผังแนบแล้วเสร็จ | | | | | | |
| 23 | แจ้งพื้นที่ดับไฟให้ กฟส.ดบ. รับทราบ | | | | | | |
| 24 | แจ้ง กฟส.ดบ. ทำการ Test ไฟดับแล้ว Short Ground จุด G1 | | | | | | |
| 25 | แจ้ง กฟส.ดบ. ทำการ Test ไฟดับแล้ว Short Ground จุด G2 | | | | | | |
| 26 | แจ้ง กฟส.ดบ. ทำการ Test ไฟดับแล้ว Short Ground จุด G3 | | | | | | |
| 27 | แจ้ง กฟส.ดบ. ลงข้อมูลใน WeSafe ก่อนปฏิบัติงาน | | | | | | |
| 28 | แจ้ง กฟส.ดบ. ปฏิบัติงานได้ทุกชุด | | | | | | |

| ที่ | รหัสอุปกรณ์ | สภาพอุปกรณ์ ปกติก่อน ดำเนินการ | ดำเนินการ | เวลา | ผู้ดำเนินการ | ผู้สั่งการ | หมายเหตุ | |
|---|---|--------------------------------------|--------------------|------|--------------|------------|----------|-------------------------|
| 29 | DBA-KT2A/KT3A | "OLTC" Manual | "OLTC" Auto | | EGAT | | | |
| 30 | DBA-KT1A | "OLTC" Manual | "OLTC" Auto | | EGAT | | | |
| 31 | DBA01VB-01 | "OFF" Auto Reclose | "ON" Auto Reclose | | DBA | | | |
| 32 | DBA05VB-01 | "OFF" Auto Reclose | "ON" Auto Reclose | | DBA | | | |
| 33 | DBA06VB-01 | "OFF" Auto Reclose | "ON" Auto Reclose | | DBA | | | |
| %%%%%%%%% สิ้นสุด Switching เข้า %%%%%%%%%% | | | | | | | | |
| 34 | หลังกฟส.ตบ.ปฏิบัติงานเสร็จทุกชุด | | | | | | | |
| 35 | แจ้งกฟส.ตบ.ทำการปลด Short Ground จุด G1 ออก | | | | | | | |
| 36 | แจ้งกฟส.ตบ.ทำการปลด Short Ground จุด G2 ออก | | | | | | | |
| 37 | แจ้งกฟส.ตบ.ทำการปลด Short Ground จุด G3 ออก | | | | | | | |
| 38 | DBA-KT2A/KT3A | "OLTC" Auto | "OLTC" Manual | | EGAT | | | |
| 39 | DBA-KT1A | "OLTC" Auto | "OLTC" Manual | | EGAT | | | |
| 40 | DBA01VB-01 | "ON" Auto Reclose | "OFF" Auto Reclose | | DBA | | | |
| 41 | DBA05VB-01 | "ON" Auto Reclose | "OFF" Auto Reclose | | DBA | | | |
| 42 | DBA06VB-01 | "ON" Auto Reclose | "OFF" Auto Reclose | | DBA | | | |
| 43 | - เมื่อพร้อมจ่ายไฟ | | | | | | | |
| 44 | แจ้ง Hotline เชื่อม DDE จุด A ตามผังแนบ | | | | | | | |
| 45 | เมื่อ Hotline เชื่อม DDE จุด A ตามผังแนบแล้วเสร็จ | | | | | | | |
| 46 | Dis ชด.ในไลน์ DBA05 | ปลด | สับ | | ตบ. | | DIS | ร้านขายของเก่าแยกนางนอน |
| 47 | DBA06S-02 | ปลด | สับ | | ตบ. | SCADA | SF6 | โรงกลึงนางบวช |
| 48 | - ย้ายโหลด DBA05 กลับคืนจาก DBA06 | | | | | | | |
| 49 | Dis ชด.ในไลน์ DBA05 | ปลด | สับ | | ตบ. | | DIS | ตรงข้ามเขาชะไฉย |
| 50 | DBA05S-04 | สับ | ปลด | | ตบ. | | SF6 | ข้างถนนส่งเดิมบาง |
| 51 | - ย้ายโหลด DBA06 กลับคืนจาก DBA05 | | | | | | | |
| 52 | DBA06S-03 | ปลด | สับ | | ตบ. | | SF6 | หน้าถนนส่งเดิมบาง |
| 53 | DBA05S-08 | สับ | ปลด, ล็อคคาน | | ตบ. | | SF6 | โรงสีบุญเจริญ |
| 54 | - ย้ายโหลด DBA05 กลับคืนจาก DBA01 | | | | | | | |
| 55 | DBA05S-09 | ปลด | สับ | | ตบ. | SCADA | SF6 | หน้า รพ.เดิมบางนางบวช |
| 56 | DBA01S-03 | สับ | ปลด | | ตบ. | SCADA | SF6 | โรงเรียนธรรมโชติ |
| 57 | DBA-KT2A/KT3A | "OLTC" Manual | "OLTC" Auto | | EGAT | | | |
| 58 | DBA-KT1A | "OLTC" Manual | "OLTC" Auto | | EGAT | | | |
| 59 | DBA01VB-01 | "OFF" Auto Reclose | "ON" Auto Reclose | | DBA | | | |
| 60 | DBA05VB-01 | "OFF" Auto Reclose | "ON" Auto Reclose | | DBA | | | |
| 61 | DBA06VB-01 | "OFF" Auto Reclose | "ON" Auto Reclose | | DBA | | | |
| %%%%%%%%% สิ้นสุด Switching %%%%%%%%%% | | | | | | | | |

แผนผัง Single line Diagram แสดงพื้นที่ปิดไฟ เพื่องานก่อสร้างสายส่ง 115 เควี

วงจร DBA05 บริเวณ จุดตัดจุด A ถึง จุดตัดจุด B (ออปโทเนลส์พอร์มบุรี)

วงจร DBA06 บริเวณ DBA6S-02 โรงสีถึงทางบวชถึง DBA6S-03 หน้าสนง.ขนส่งเติมบางนางบวช

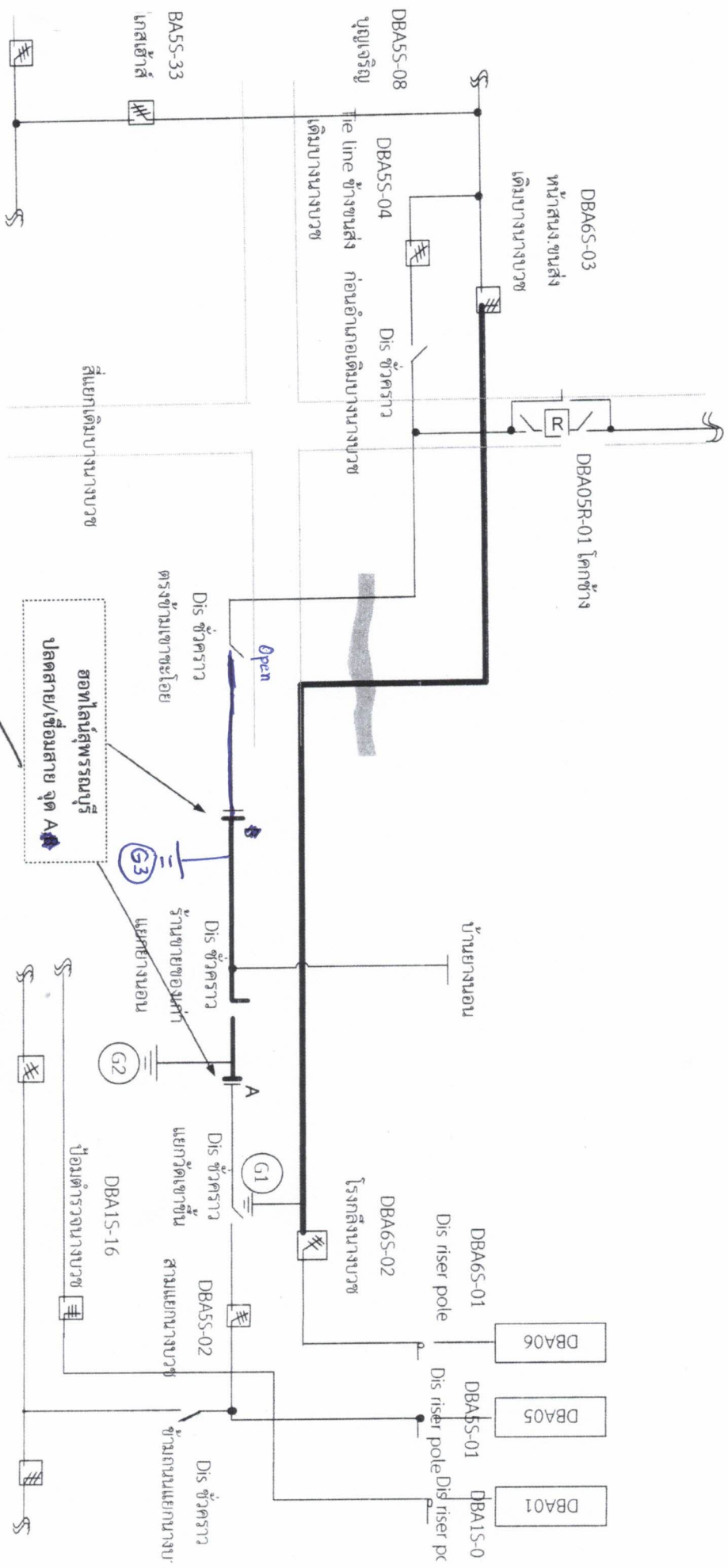

สถานะ การจ่ายไฟขณะปฏิบัติงาน

วันอังคารที่ 21 มกราคม 2568 ตั้งแต่เวลา 08.30 - 17.00 น.

ตีบไฟเพื่อให้บริการแอนตีสซ พาวเวอร์ จำกัด ก่อสร้างสายส่ง 115 เควี

หมายเหตุ บริเวณที่ขอตีบไฟปฏิบัติงาน

จุด DDE จุด A
DBA05 ตั้งแต่จุด จุด DDE จุด A ถึง DIS รต. ทรายขาว ศาลหัวน้ำ

หน้าวัดนางบวช
ป้อมตำรวจนางบวช
ข้ามถนนแยกนางบวช

Tele line สามแยกนางบวช