



การไฟฟ้าส่วนภูมิภาค
PROVINCIAL ELECTRICITY AUTHORITY

เลขที่ ก.๓.กบข.(บร.) ๔๗ / ๒๕๖๗

ชื่อผู้รับ นายพัทธนันท์ พธิราสุวรรณรัช

ชื่อผู้ส่ง นายนิวัฒน์ มาประจวบ

วันที่ ๙ มกราคม ๒๕๖๗

ตำแหน่ง อ.ก.ปบ.(ก.๓)

ตำแหน่ง อ.ก.บข.(ก.๓)

ด้วยการไฟฟ้า...กบข.(ก.๓)... จะขอตัดไฟเพื่อปฏิบัติงานเปลี่ยนลูกถ้วยแขวนระบบสายส่ง ๑๑๕ เควี เป็นชนิดโพลีเมอร์ โดยฮอทไลน์ กระเช้า ๑๑๕ เควี จำนวน ๔๐ ต้น ดังนี้

ที่	พิดเตอร์	วัน/เดือน/ปี	ตั้งแต่เวลา	ถึงเวลา	ลักษณะงานที่ปฏิบัติ/บริเวณ	จาก	ถึง	ผู้ควบคุมงาน
๑.	ระบบ 115 KV	22-31 ม.ค. 67	08.30 น.	16.30 น.	-เปลี่ยนลูกถ้วยแขวนระบบสายส่ง ๑๑๕ เควี เป็นชนิดโพลีเมอร์ โดยฮอทไลน์กระเช้า ๑๑๕ เควี จำนวน ๔๐ ต้น	โซล่าโก(ไทรเขียว)	เขตชั้นเนอโรเซอร์ LBL2YS-04 บ.สิงห์	นายฐิติ ฉิ่งทองคำ ทพ.บร.กบข.(ก๓)

พื้นที่ที่มีผู้ใช้ไฟได้รับผลกระทบ(ไฟดับ).....

ผู้ประสานงานการดับไฟ ชื่อ นายณัฐพันธ์ เปรมศิริ ตำแหน่ง ทพ.มร.กบข.(ก.๓) โทร ๐๘๙๗๗๒๓๐๔๐.....

พื้นที่ ที่ขอตัดไฟปฏิบัติงานมีสายเคเบิลใยแก้วนำแสงของ กฟภ. (หากมีโอกาสชำรุด ผศส.กรส.(ก.๓) จะไปตรวจสอบก่อนปฏิบัติงาน) ๑๐ ม.ค. ๖๗

๑. มีสายเคเบิลใยแก้วนำแสง ๑.๑ มีโอกาสชำรุด ๑.๒ ไม่มีโอกาสชำรุด
๒. ไม่มีสายเคเบิลใยแก้วนำแสง

นายฐิติ ฉิ่งทองคำ
ทพ.บร.กบข.(ก๓)

(นายนิวัฒน์ มาประจวบ.)

ตำแหน่ง อ.ก.บข.(ก3)

๑๐ม.ค.๒๕๖๗

สำหรับแผนควบคุมการจ่ายไฟ (ผคฟ.) กฟภ.๓
เรียน อ.ก.ปบ.(ก.๓)

ผคฟ. พิจารณาแล้วเห็นควร

อนุมัติให้ดับไฟตามคำขอข้อ 1 พิดเตอร์ 115KV จาก โซล่าโก(ไทรเขียว) ถึง เขตชั้นเนอโรเซอร์ LBL2YS-04
ในวันที่ 22-31 ม.ค. 67 ตั้งแต่เวลา 08.30 น. ถึง 16.30 น. ตามใบสั่งทำสวิตซ์ซึ่งเลขที่ 69/2567

อนุมัติให้ดับไฟตามคำขอข้อ พิดเตอร์ จาก ถึง
ในวันที่ ตั้งแต่เวลา น. ถึง น. ตามใบสั่งทำสวิตซ์ซึ่งเลขที่
พนักงานศูนย์ฯ นาย ณัฐพันธ์ เปรมศิริ ประสานงานการขอตัดไฟกับ นายณัฐพันธ์ เปรมศิริ

(นางสาวจิตา นิชศิริ)
อสก.5 กก.๒๖๗,๒๗

สำหรับผู้อนุมัติ

ที่ ก.๓ กปบ.(คฟ.)

เรียน ผจก. กฟภ. ของ

อก.บข.(ก.๓), อก.วว.(ก.๓)

อนุมัติ และแจ้ง จบ. เพื่อตรวจสอบความปลอดภัย

พร้อมทั้งลงข้อมูลแจ้งแผนดับไฟลงใน www.pea.co.th

(นายเลอพงศ์ แก่นจันทร์)

รท.ปบ.(ก3) ปฏิบัติงานแทน อ.ก.ปบ.(ก3)

ใบสั่งทำสวิตชิง

1. สถานที่ทำงาน VSPP บริษัท โซลาร์ โก จำกัด (โครงการไทรเขียว) – Sectionalizer 115 เควี บริเวณหน้า บริษัทเบียร์สิงห์
2. กำหนดวันที่ทำงาน 22-31 ม.ค. 67 ระหว่าง 08.30 น. ถึง 16.30 น.
3. ผู้ขอทำงาน กบข.(ก3) งานที่ทำ เปลี่ยนลูกถ้วยแขวนชนิดโพลีเมอร์ในระบบ 115 เควี ตามใบขอปฏิบัติงาน 69/2567
4. เตรียมการสวิตชิงโดย นายอมร โมกขพันธ์ วันที่ 11 มกราคม 2567
5. ตรวจสอบสวิตชิงโดย _____ วันที่ 11 มกราคม 2567
6. อนุมัติสวิตชิงโดย _____ วันที่ 11 มกราคม 2567
7. สั่งทำสวิตชิงโดย
1. นายศุภสวัสดิ์, นายอนุสรณ์, นายธนิต, นายมนอช, นายวรรณพงษ์ (กะ1 00.00 น. - 08.00 น.)
 2. นายพีรภัทร, น.ส.สุภัชชา, นายขุนทอง, นายศักดิ์สิทธิ์, นายพนิต (กะ2 08.00 น. - 16.00 น.)
 3. นายนครินทร์, น.ส.พิชชา, นายณัฐกาญจน์, นายสุธี, นายสามารถ (กะ3 16.00 น. - 24.00 น.)

ที่	รหัสอุปกรณ์	สภาพอุปกรณ์ ปกติก่อน ดำเนินการ	ดำเนินการ	เวลา	ผู้ดำเนินการ	ผู้สั่งการ	หมายเหตุ
1	ตรวจสอบอุปกรณ์ป้องกันและตัดตอน ก่อนทำการสวิตชิง						
2	ตรวจสอบการจ่ายไฟ รหัส SNO2YB-02,03 SNO03YB-02,03 จ่ายไฟ Close Loop						
3	Open Loop						
4	LBL02YB-01	"ON" Auto Reclose	"OFF" Auto Reclose		กฟภ.1	-	เบรกเกอร์ 115 เควี
5	2SKY01YB-01	"ON" Auto Reclose	"OFF" Auto Reclose		ไทรเขียว	-	เบรกเกอร์ 115 เควี
6	LBL02YS-04	สับ	ปลด ล็อคกุญแจ		บลง.	Z	หน้า บ.เบียร์สิงห์
7	2SKY01YB-01	สับ	ปลด		ไทรเขียว	-	เบรกเกอร์ 115 เควี
8	2SKY01YS-01	สับ	ปลด		ไทรเขียว	-	ใบมีด 115 เควี
9	2SKY01YS-02	สับ	ปลด		ไทรเขียว	-	ใบมีด 115 เควี
10	ตรวจสอบ LBS รหัส LBL02YS-06 ฟังตรงข้ามไทรเขียว สถานะ Open+ล็อคกุญแจ						
11	LBL02YB-01	"OFF" Auto Reclose	"ON" Auto Reclose		กฟภ.1	-	เบรกเกอร์ 115 เควี
12	แจ้งพื้นที่ไฟดับให้ชุดปฏิบัติงานทราบ						
13	แจ้งชุดทำงานให้ทำการ Test ไฟพร้อม Short ground จุด G1 (115kV.)						
14	แจ้งชุดทำงานให้ทำการ Test ไฟพร้อม Short ground จุด G2 (115kV.)						
15	เมื่อชุดปฏิบัติงาน Test ไฟ และ Short Ground พร้อมลงใน WeSafe เรียบร้อยแล้ว						
16	แจ้ง กบข. ปฏิบัติงานได้						
สิ้นสุด Switching ช่วงเช้า							
17	เมื่อชุดปฏิบัติงานทำงานแล้วเสร็จ พร้อมย้ายโหลดกลับ						
18	แจ้งชุดทำงานให้ทำการ ปลด Short ground จุด G1 (115kV.)						
19	แจ้งชุดทำงานให้ทำการ ปลด Short ground จุด G2 (115kV.)						
20	LBL02YB-01	"ON" Auto Reclose	"OFF" Auto Reclose		กฟภ.1	-	เบรกเกอร์ 115 เควี
21	2SKY01YS-01	ปลด	สับ		ไทรเขียว	-	ใบมีด 115 เควี
22	2SKY01YS-02	ปลด	สับ		ไทรเขียว	-	ใบมีด 115 เควี
23	2SKY01YB-01	ปลด	สับ คง OFF Auto Reclose		ไทรเขียว	-	เบรกเกอร์ 115 เควี
24	LBL02YS-04	ปลด	สับ		บลง.	Z	หน้า บ.เบียร์สิงห์
25	LBL02YB-01	"OFF" Auto Reclose	"ON" Auto Reclose		กฟภ.1	-	เบรกเกอร์ 115 เควี
26	2SKY01YB-01	"OFF" Auto Reclose	"ON" Auto Reclose		ไทรเขียว	-	เบรกเกอร์ 115 เควี
สิ้นสุด Switching ทั้งหมด							

แผนผังจัดไฟเปลี่ยนลูกถ้วยแขวนระบบสายส่ง ๑๑๕ เควี เป็นชนิดโพลีเอสเตอร์ โดยชอทโกลนกรจะเข้า ๑๑๕ เควี จำนวน ๔๐ ต้น

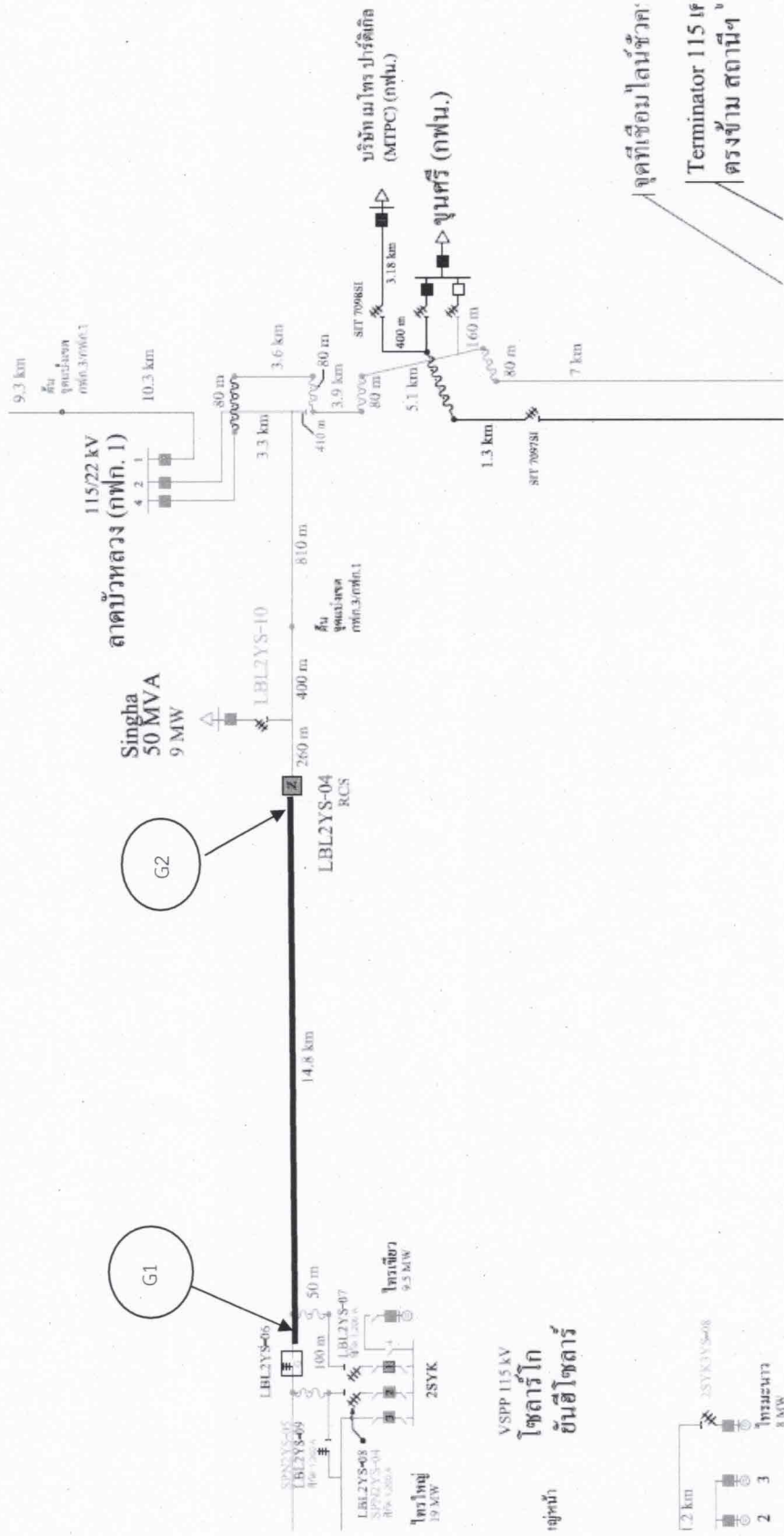

G1

G2

๖ SPP 115 kV
โกลนโกลน
ชั้นโกลนโกลน

2 SYKYS-08
โกลนโกลน
๖ MW