

Switching Deadline

26 พ.ค. 64



การไฟฟ้าส่วนภูมิภาค  
PROVINCIAL ELECTRICITY AUTHORITY

เลขที่ ก.๓.ตน.(ปน)๕๑๒/๒๕๖๔  
ชื่อผู้รับ นายภักพงษ์ วงษ์พันธุ์  
ชื่อผู้ส่ง นายวนภูมิ นารุงศรี

วันที่ ๑๘ พ.ค. ๒๕๖๔  
ตำแหน่ง อ.ก.ปน.(ก๓)  
ตำแหน่ง ร.จก.(ท) ปฏิบัติงานแทน ผจก.กฟอ.ตน.

ด้วย กฟอ.เดิมนางนงนวช. จะขอตัดไฟเพื่อปฏิบัติงาน ปรับปรุงระบบจำหน่ายตั้งแต่เขาชะโอย ถึงโรงสีดินสุวรรณ ตามแผนผัง  
สังเขปแนบ จำนวน ๒ แผ่น ดังนี้

ที่	พิดเคอร์	วัน/เดือน/ ปี	ตั้งแต่ เวลา	ถึงเวลา	ลักษณะงานที่ ปฏิบัติ/บริเวณ	จาก	ถึง	ผู้ควบคุมงาน
1.	DBA06	29 พ.ค. 64	08.00 น.	17.00 น.	ปักเสาแรงสูง	DISชั่วคราว.อบต.เขา พระ	DISชั่วคราวหน้า วัดเขาใหญ่	นายสุทธิ นิยม ธรรม 086-0589737

พื้นที่ที่มีผู้ใช้ไฟได้รับผลกระทบ(ไฟดับ).....ม.๒ ต.เขาพระ.....

ผู้ประสานงานการดับไฟ ชื่อ นายประชุม พลายน้อย ตำแหน่ง ทพ.ปน โทร 081-880-1209

พื้นที่ ที่ขอตัดไฟปฏิบัติงานมีสายเคเบิลใยแก้วนำแสงของ กฟผ. (หากมีโอกาสชำรุด ผศ.กรส.(ก๓) จะไปตรวจสอบก่อนปฏิบัติงาน)

๑.  มีสายเคเบิลใยแก้วนำแสง ๑.๑  มีโอกาสชำรุด ๑.๒  ไม่มีโอกาสชำรุด  
๒.  ไม่มีสายเคเบิลใยแก้วนำแสง

ลงชื่อ.....  
(นายวนภูมิ นารุงศรี)  
ตำแหน่ง ร.จก.(ท) ปฏิบัติงานแทน ผจก.กฟอ.ตน.

สำหรับแผนกควบคุมการจ่ายไฟ (ผคฟ.) กฟผ.๓  
เรียน อ.ก.ปน.(ก๓)

ผคฟ. พิจารณาแล้วเห็นควร

ป.ร. ๕๓. ๐๖๓.

อนุมัติให้ดับไฟตามคำขอข้อ 1. พิดเคอร์ DBA06 จาก เขาพระ ถึง DIS ๕๓. น.ว.วัดเขาใหญ่  
ในวันที่ 29 พค 64 ตั้งแต่เวลา 08:00 น. ถึง 17:00 น. ตามใบสั่งทำสวิชชิงเลขที่ 725

อนุมัติให้ดับไฟตามคำขอข้อ..... พิดเคอร์..... จาก..... ถึง.....  
ในวันที่..... ตั้งแต่เวลา..... น. ถึง..... น. ตามใบสั่งทำสวิชชิงเลขที่.....  
พนักงานศูนย์ฯ นาย..... ยืนยันการดำเนินการขอตัดไฟกับ ทพ. ประถม พลายน้อย

20 พ.ค. 64

นาย.....  
.....  
.....

สำหรับผู้อนุมัติ

ที่ ก.๓ กปน.(คฟ.)  
เรียน ผจก. กฟอ. ๑๖.  
อก.บช.(ก๓), อก.วว.(ก๓)  
อนุมัติ และแจ้ง จป. เพื่อตรวจสอบความปลอดภัย  
พร้อมทั้งลงข้อมูลแจ้งแผนดับไฟลงใน www.pea.co.th

ขั้นตอนการสวิชชิง..... 2 ..... แผ่น  
แผนผังแนบ..... 1 ..... แผ่น  
ผจฟ. (สถานี.....)  
เพื่อทราบ และจัดพนักงานเข้าปฏิบัติงานร่วมกับศูนย์ฯ นครปฐม  
ตั้งแต่วันที่..... น. เป็นต้นไป จนกว่างานจะแล้วเสร็จ

(นายเลอพงศ์ แก่นจันทร์)

ร.ก.ปน.(ก3) ปฏิบัติงานแทน อ.ก.ปน.(ก3)

ใบสั่งทำสวิตชิง

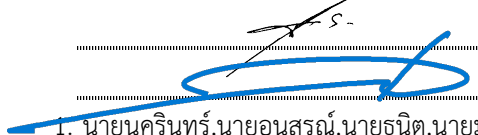
1. สถานที่ทำงาน	DIS ชค.อบต.เขาพระ - DIS ชค.หน้าวัดเขาใหญ่		
2. กำหนดวันที่ทำงาน	29 พ.ค. 64	ระหว่าง	08.00 น. ถึง 17.00 น.
3. ผู้ขอทำงาน	กฟอ.ดบ.	งานที่ทำ	ปรับปรุงระบบจำหน่าย ตามใบขอปฏิบัติงาน 725
4. เตรียมการสวิตชิงโดย	นายสามารถ จิตรมานะศักดิ์		วันที่ 21 พฤษภาคม 2564
5. ตรวจสอบสวิตชิงโดย			วันที่ 21 พฤษภาคม 2564
6. อนุมัติสวิตชิงโดย			วันที่ 21 พฤษภาคม 2564
7. สั่งทำสวิตชิงโดย	1. นายนครินทร์, นายอนุสรณ์, นายธนิต, นายโมช (กะ1 00.00 น. - 08.00 น.) 2. นายกฤษณะศักดิ์, นายขุนทอง, นายศักดิ์สิทธิ์, นายพนิต (กะ2 08.00 น. - 16.00 น.) 3. เพชรรัตน์, นายพิชชา, นายณัฐกาญจน์, นายสามารถ (กะ3 16.00 น. - 24.00 น.)		

ที่	รหัสอุปกรณ์	สภาพอุปกรณ์ ปกติก่อน ดำเนินการ	ดำเนินการ	เวลา	ผู้ดำเนินการ	ผู้สั่งการ	หมายเหตุ
1	ตรวจสอบอุปกรณ์ก่อนทำการ Switching						
2	DBA-KT1A	"OLTC" Auto	"OLTC" Manual		DBA		
3	DBA-KT2A/3A	"OLTC" Auto	"OLTC" Manual		DBA		
4	DBA01VB-01	"On" Auto Reclose	"Off" Auto Reclose		DBA		LOAD 3.74 MW.
5	DBA05VB-01	"On" Auto Reclose	"Off" Auto Reclose		DBA		LOAD 7.24 MW.
6	DBA06VB-01	"On" Auto Reclose	"Off" Auto Reclose		DBA		LOAD 5.82 MW.
7	ย้ายโหลด DBA05 บางส่วนไปจ่ายไฟจาก DBA01						
8	DBA01S-03	ปลด	สับ		ดบ.	SCADA	SF6 ธร.ธรรมโชติ
9	DBA05S-09	สับ	ปลด		ดบ.	SCADA	SF6 รพ.เดิมบางฯ
10	ย้ายโหลด DBA06 บางส่วนไปจ่ายไฟจาก DBA05						
11	DBA05S-08	ปลด	สับ		ดบ.	SCADA	SF6 โรงสีบุญเจริญ
12	DIS ชค.DBA06	สับ	ปลด(ใช้โหลดบัสเตอร์)		ดบ.	DIS	หน้าวัดเขาใหญ่
13	เมื่อพร้อมดับไฟเวลา 08.00 น.						
14	DIS ชค.DBA06	สับ	ปลด(ใช้โหลดบัสเตอร์)		ดบ.	DIS	อบต.เขาพระ
15	แจ้งชุดทำงานให้ทำการ Test ไฟพร้อม Short ground จุด G1						
16	แจ้งชุดทำงานให้ทำการ Test ไฟพร้อม Short ground จุด G2						
17	แจ้งพื้นที่ไฟดับให้ กฟอ.ดบ.ทราบ						
18	DBA-KT1A	"OLTC" Manual	"OLTC" Auto		DBA		
19	DBA-KT2A/3A	"OLTC" Manual	"OLTC" Auto		DBA		
20	DBA01VB-01	"Off" Auto Reclose	"On" Auto Reclose		DBA		
21	DBA05VB-01	"Off" Auto Reclose	"On" Auto Reclose		DBA		
22	DBA06VB-01	"Off" Auto Reclose	"On" Auto Reclose		DBA		
23	ผู้ Test ไฟพร้อม Short ground ชื่อ			เวลา	น.		
24	สิ้นสุด Switching ช่วงเช้า						
25	เมื่อ กฟอ.ดบ.แจ้งปฏิบัติงานแล้วเสร็จ						
26	DBA-KT1A	"OLTC" Auto	"OLTC" Manual		DBA		

ที่	รหัสอุปกรณ์	สภาพอุปกรณ์ ปกติก่อน ดำเนินการ	ดำเนินการ	เวลา	ผู้ดำเนินการ	ผู้สั่งการ	หมายเหตุ	
27	DBA-KT2A/3A	"OLTC" Auto	"OLTC" Manual		DBA			
28	DBA01VB-01	"On" Auto Reclose	"Off" Auto Reclose		DBA			
29	DBA05VB-01	"On" Auto Reclose	"Off" Auto Reclose		DBA			
30	DBA06VB-01	"On" Auto Reclose	"Off" Auto Reclose		DBA			
31	ผู้ยื่นขออนุญาตจ่ายไฟ ชื่อ			เวลา		น.		
32	แจ้งชุดทำงานให้ทำการ ปลด Short ground จุด G1							
33	แจ้งชุดทำงานให้ทำการ ปลด Short ground จุด G2							
34	DIS ชุด.DBA06	ปลด	สับ		ดบ.		DIS	อบต.เขาพระ
35	ย้ายโหลด DBA06 บางส่วนกลับจาก DBA05							
36	DIS ชุด.DBA06	ปลด	สับ		ดบ.		DIS	หน้าวัดเขาใหญ่
37	DBA05S-08	สับ	ปลด		ดบ.	SCADA	SF6	โรงสีบุญเจริญ
38	ย้ายโหลด DBA05 บางส่วนกลับจาก DBA01							
39	DBA05S-09	ปลด	สับ		ดบ.	SCADA	SF6	รพ.เดิมบางฯ
40	DBA01S-03	สับ	ปลด		ดบ.	SCADA	SF6	รร.ธรรมโชติ
41	DBA-KT1A	"OLTC" Manual	"OLTC" Auto		DBA			
42	DBA-KT2A/3A	"OLTC" Manual	"OLTC" Auto		DBA			
43	DBA01VB-01	"Off" Auto Reclose	"On" Auto Reclose		DBA			
44	DBA05VB-01	"Off" Auto Reclose	"On" Auto Reclose		DBA			
45	DBA06VB-01	"Off" Auto Reclose	"On" Auto Reclose		DBA			
46	สิ้นสุด Switching ทั้งหมด							

แผ่นที่ 1

แผนผัง Single line Diagram แสดงพื้นที่ตัดไฟ เพื่องานปรับปรุงระบบจำหน่าย  
 วงจร DBA06 บริเวณ DIS ชั่วคราว อดบนเขาพระสิง DIS ชั่วคราว หน้าวัดเขาใหญ่  
 วันเสาร์ที่ 29 พฤษภาคม 2564 ตั้งแต่เวลา 08.00 - 17.00 น.

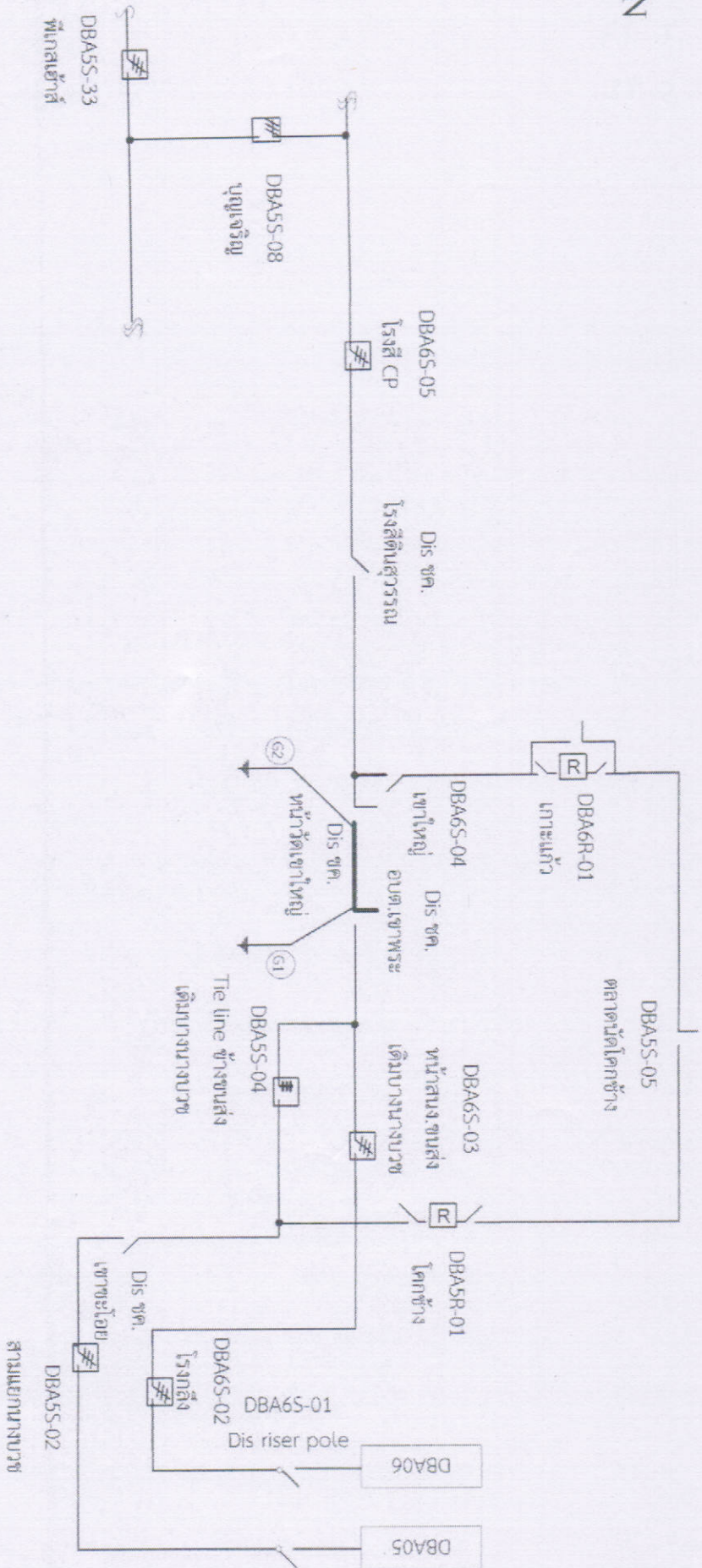

1. วันเสาร์ที่ 29 พฤษภาคม 2564 ตั้งแต่เวลา 08.00 - 17.00 น. *gpradee*

ตัดไฟ ปฏิบัติเพื่องานปรับปรุงระบบจำหน่าย  
 หมายเหตุ — บริเวณที่ขอตัดไฟปฏิบัติงาน