



การไฟฟ้าส่วนภูมิภาค  
PUBLIC ELECTRICITY AUTHORITY

เลขที่ ก.๓.กพส.(ปบ) ๒๓๐๖ /๒๕๖๔  
ชื่อผู้รับ นายศักดิ์พงษ์ วงษ์พันธ์ุ  
ชื่อผู้ส่ง นายสุเทพ หอยสังข์ทอง

Switching Deadline

วันที่ ๒๘ พ.ค. ๖๔

วันที่ ๒๐ พฤษภาคม ๒๕๖๔  
ตำแหน่ง อก.ปบ.(ก.๓)  
ตำแหน่ง รจก.(ท) ปฏิบัติงานแทน ผจก.กฟอ.กำแพงแสน

ด้วยการไฟฟ้า ก.กำแพงแสน จะขอตัดไฟเพื่อปฏิบัติงาน ปรับปรุงระบบจำหน่าย พีดเคอร์ ๓ สถานีไฟฟ้า ก.กำแพงแสน...  
ตามแผนผังสิ่งเข้แบบ จำนวน ๑ แผ่น ดังนี้

ที่	พีดเคอร์	วัน/เดือน/ปี	ตั้งแต่เวลา	ถึงเวลา	ลักษณะงานที่ปฏิบัติ/บริเวณ	จาก	ถึง	ผู้ควบคุมงาน
๑	KS403	2 มิ.ย. 64	08.00 น.	17.00 น.	พาดสาย SAC 185 จำนวน 1.5 วงจร-กม.	PG แยกคอนเตาอิฐ	SF6 ชั่วคราว หน้าวัดคอนเตาอิฐ	ผู้ควบคุมงาน นายศราวุฒิ เกิดสีเล็ก พชช.๖ ผกส.
๒								
๓								
๔								

พื้นที่ที่มีผู้ใช้ไฟได้รับผลกระทบ(ไฟดับ) ๓.สระสี่มุม. ย.กำแพงแสน.

ผู้ประสานงานการตัดไฟ ชื่อ นายศักดิ์พงษ์ วงษ์พันธ์ุ ตำแหน่ง พชช.๖ โทร. ๐๘๑-๘๘๘๘๘๘๖

พื้นที่ ที่ขอตัดไฟปฏิบัติงานมีสายเคเบิลใยแก้วนำแสงของ กฟภ. (หากมีโอกาสข่าจรด ผศส.กรส.(ก.๓) จะไปตรวจสอบก่อนปฏิบัติงาน)

- ๑.  มีสายเคเบิลใยแก้วนำแสง ๑.๑  มีโอกาสข่าจรด ๑.๒  ไม่มีโอกาสข่าจรด
- ๒.  ไม่มีสายเคเบิลใยแก้วนำแสง

(นายสุเทพ หอยสังข์ทอง)  
ตำแหน่ง รจก.(ท) ปฏิบัติงานแทน  
ผจก.กฟอ.กำแพงแสน

สำรับแผนผังควบคุมการจ่ายไฟ (ผคฟ.) กฟภ.๓  
เรียน อก.ปบ.(ก.๓)

ผคฟ. พิจารณาแล้วเห็นควร

อนุมัติให้ตัดไฟตามคำขอข้อ 1 พีดเคอร์ KS403 จาก PG คอนเตาอิฐ ถึง SF6 ชั่วคราวหน้าวัดคอนเตาอิฐ  
ในวันที่ 2 มิ.ย. 64 ตั้งแต่เวลา 8.00 น. ถึง 17.00 น. ตามใบสั่งทำสวิตซ์ซึ่งเลขที่ 733/64

อนุมัติให้ตัดไฟตามคำขอข้อ พีดเคอร์ จาก ถึง  
ในวันที่ ตั้งแต่เวลา น. ถึง น. ตามใบสั่งทำสวิตซ์ซึ่งเลขที่

พนักงานศูนย์ฯ นาย นวินทร์ อดิศักดิ์ ประสานงานการขอตัดไฟกับ พชช.ศักดิ์พงษ์ วงษ์พันธ์ุ จิตติชานนท์

(นาย นวินทร์ อดิศักดิ์)  
๐๖๐.5 มม. น.ค.พ.

สำหรับผู้อนุมัติ

ที่ ก.๓ กปบ.(คพ.)  
เรียน ผจก. กฟอ. กพส.

อก.บช.(ก.๓), อก.วว.(ก.๓)

อนุมัติ และแจ้ง จป. เพื่อตรวจสอบความปลอดภัย  
พร้อมทั้งลงข้อมูลแจ้งแผนดับเพลิงใน www.pea.co.th

ขั้นตอนการสวิตซ์ซึ่ง 2 แผ่น  
แผนผังแบบ 1 แผ่น

ผจก. (สถานี )  
เพื่อทราบ และจัดพนักงานเข้าปฏิบัติงานร่วมกับศูนย์ฯ นครปฐม  
ตั้งแต่เวลา น. เป็นต้นไป จนกว่างานจะแล้วเสร็จ

(นายเลอพงษ์ แก่นจันทร์)  
รท.ปบ.(ก3) ปฏิบัติงานแทน อก.ปบ.(ก3)

ใบสั่งทำสวิตชิง

1. สถานที่ทำงาน	ปรับปรุงระบบจำหน่ายบริเวณวัดดอนเตาอิฐ(KSA03)					
2. กำหนดวันที่ทำงาน	2 มิ.ย. 64	ระหว่าง	08.00 น.	ถึง	17.00	น.
3. ผู้ขอทำงาน	กพอ.กพส.	งานที่ทำ	ปรับปรุงระบบจำหน่าย	ตามใบขอปฏิบัติงาน	733	
4. เตรียมการสวิตชิงโดย	นายนครินทร์ อังสรวาศิน			วันที่	25 พฤษภาคม 2564	
5. ตรวจสอบสวิตชิงโดย				วันที่	25 พฤษภาคม 2564	
6. อนุมัติสวิตชิงโดย				วันที่	25 พฤษภาคม 2564	
7. สั่งทำสวิตชิงโดย	<ol style="list-style-type: none"> <li>นายกฤษณะศักดิ์, นายขุนทอง, นายสุธี, นายพนิต (กะ1 00.00 น. - 08.00 น.)</li> <li>นายนครินทร์, นายอนุสรณ์, นายธนิต, นายมโนช (กะ2 08.00 น. - 16.00 น.)</li> <li>นายสถาพร, นายมงคล, นายศักดิ์สิทธิ์, นายอมร (กะ3 16.00 น. - 24.00 น.)</li> </ol>					

ที่	รหัสอุปกรณ์	สภาพอุปกรณ์ ปกติก่อน ดำเนินการ	ดำเนินการ	เวลา	ผู้ดำเนินการ	ผู้สั่งการ	หมายเหตุ
1	ตรวจสอบอุปกรณ์ป้องกันและอุปกรณ์ตัดตอนก่อนทำสวิตชิง						
2	KS-KT1A	"OLTC" Auto	"OLTC" Manual		EGAT	-	-
3	KS-KT2A	"OLTC" Auto	"OLTC" Manual		EGAT	-	-
4	KSA03VB-01	"ON" Auto Reclose	"OFF" Auto Reclose		KSA	-	-
5	KSA09VB-01	"ON" Auto Reclose	"OFF" Auto Reclose		KSA	-	-
6	ย้ายโหลด วงจร KSA03 บางส่วนไปจ่ายไฟจาก KSA09						
7	KSABVB-01	ปลด	สับ		KSA	-	ขนานบัส
8	KSA03S-23	ปลด	สับ		กพส.	-	DIS ชารีนารีเตอร์
9	KSABVB-01	สับ	ปลด		KSA	-	ขนานบัส
10	SF6 ชค. KSA03	สับ	ปลด, ล็อคคาน		กพส.	-	SF6 หน้าวัดดอนเตาอิฐ
11	เมื่อพร้อมดับไฟเวลา 08.00 น.						
12	KSA03S-22	สับ	ปลด(ใช้โหลดบัสเตอร์)		กพส.	-	DIS แยกดอนเตาอิฐ
13	แจ้ง Hotline ปลด จุดจัม PG ก่อนเข้า KSA03S-22 แยกดอนเตาอิฐได้						
14	เมื่อ Hotline ปลด จุดจัม PG ก่อนเข้า KSA03S-22 แยกดอนเตาอิฐ แล้วเสร็จ						
15	แจ้งพื้นที่ไฟดับให้หน่วยงานรับทราบ						
16	แจ้งหน่วยงานเทสไฟ ข้อตกลงรูด ระบบ 22 เควี จุด G1						
17	แจ้งหน่วยงานเทสไฟ ข้อตกลงรูด ระบบ 22 เควี จุด G2						
18	KS-KT1A	"OLTC" Manual	"OLTC" Auto		EGAT	-	-
19	KS-KT2A	"OLTC" Manual	"OLTC" Auto		EGAT	-	-
20	KSA03VB-01	"OFF" Auto Reclose	"ON" Auto Reclose		KSA	-	-
21	KSA09VB-01	"OFF" Auto Reclose	"ON" Auto Reclose		KSA	-	-
สิ้นสุด Switching ช่วงเช้า							
22	เมื่อชุดปฏิบัติงาน ทำงานแล้วเสร็จพร้อมจ่ายไฟ						
23	KS-KT1A	"OLTC" Auto	"OLTC" Manual		EGAT	-	-
24	KS-KT2A	"OLTC" Auto	"OLTC" Manual		EGAT	-	-
25	KSA03VB-01	"ON" Auto Reclose	"OFF" Auto Reclose		KSA	-	-

ที่	รหัสอุปกรณ์	สภาพอุปกรณ์ ปกติก่อน ดำเนินการ	ดำเนินการ	เวลา	ผู้ดำเนินการ	ผู้สั่งการ	หมายเหตุ
26	KSA09VB-01	"ON" Auto Reclose	"OFF" Auto Reclose		KSA		-
27	แจ้งหน่วยงาน ปลดข้อตกราวด์ ระบบ 22 เควี จุด G1						
28	แจ้งหน่วยงาน ปลดข้อตกราวด์ ระบบ 22 เควี จุด G2						
29	เมื่อพร้อมจ่ายไฟ						
30	แจ้ง Hotline จั้ม PG ก่อนเข้า KSA03S-22 แยกตอนเตาอิฐ ได้						
31	เมื่อ Hotline จั้ม PG ก่อนเข้า KSA03S-22 แยกตอนเตาอิฐ แล้วเสร็จ						
32	KSA03S-22	ปลด	สับ		กพส.		DIS แยกตอนเตาอิฐ
33	ย้ายโหลด วงจร KSA03 บางส่วนกลับจาก KSA09						
34	SF6 ชด. KSA03	ปลด	สับ		กพส.		SF6 หน้าวัดตอนเตาอิฐ
35	KSABVB-01	ปลด	สับ		KSA		- ขนนานบัส
36	KSA03S-23	สับ	ปลด(ใช้โหลดบัสเตอร์)		กพส.		DIS ชารีนารีส์อร์ท
37	KSABVB-01	สับ	ปลด		KSA		- ขนนานบัส
38	KS-KT1A	"OLTC" Manual	"OLTC" Auto		EGAT		-
39	KS-KT2A	"OLTC" Manual	"OLTC" Auto		EGAT		-
40	KSA03VB-01	"OFF" Auto Reclose	"ON" Auto Reclose		KSA		-
41	KSA09VB-01	"OFF" Auto Reclose	"ON" Auto Reclose		KSA		-
สิ้นสุด Switching							

# สถานการจ่ายไฟตอนปฏิบัติงาน

## 2 มิถุนายน 2564

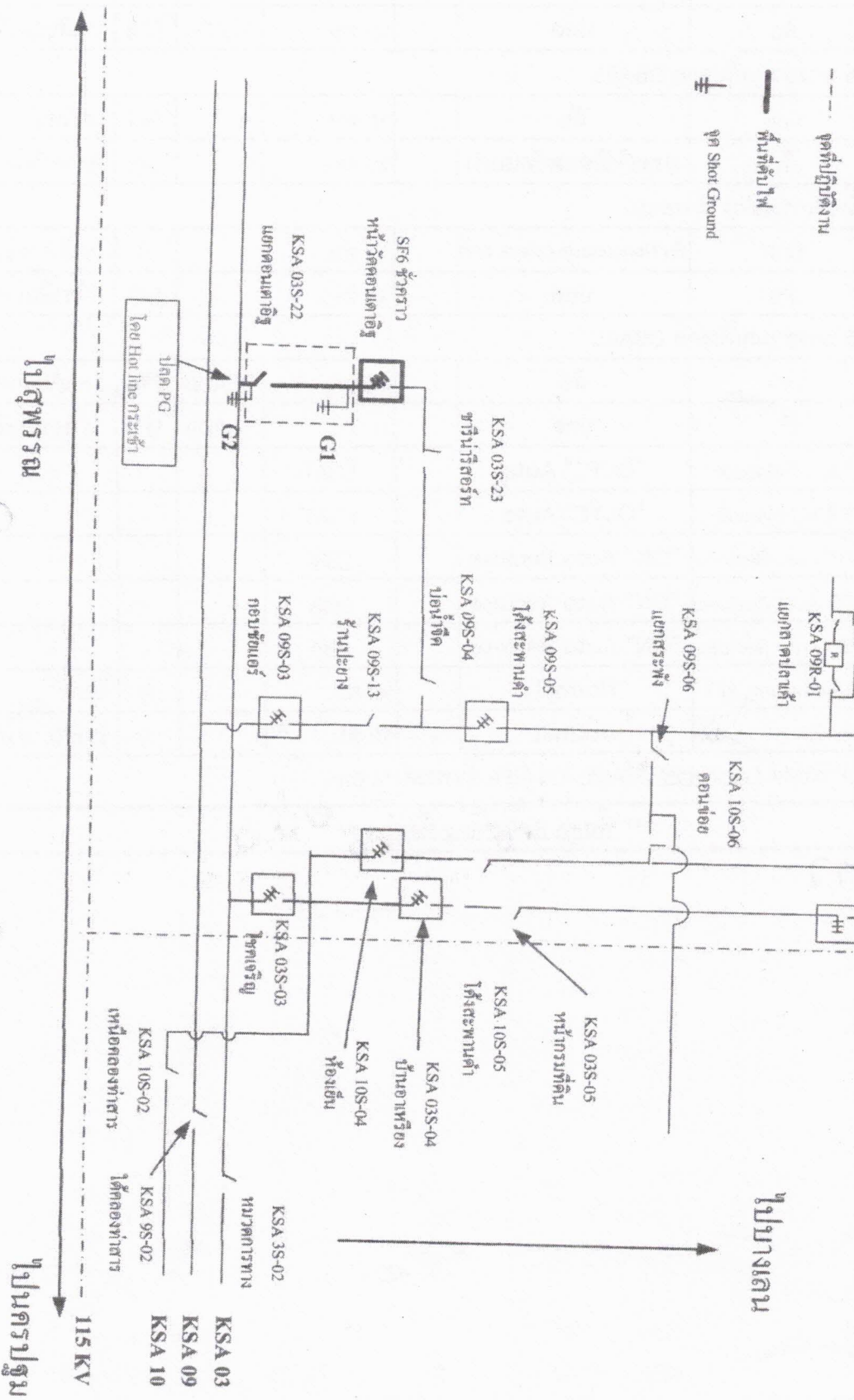

0.2528