



การไฟฟ้าส่วนภูมิภาค  
PUBLIC ELECTRICITY AUTHORITY

Switching Deadline

23 พ.ค. 67

เลขที่ ก.๓ พทท.(ปบ.) ๒๔๗๓ /๒๕๖๗  
ชื่อผู้รับ นายพัชร์นันท์ พงษ์สุวรรณชล  
ชื่อผู้ส่ง นายมาโนช แนบเนื้อ

วันที่ ๒๐ พฤษภาคม ๒๕๖๗  
ตำแหน่ง อภ.ปบ.(ก.๓)  
ตำแหน่ง ผจก.(ระดับ ๑๑) รช.ผจก.(ระดับ ๑๐) กฟส.พทท.

ด้วยการไฟฟ้า อ.พุทธมณฑล จะขอย้ายโหลดเพื่อปฏิบัติงานในระบบจำหน่าย ๒๒ เครวี สถานีไฟฟ้า พุทธมณฑล ๒ ตามแผนผังสังเขปแนบ จำนวน ๑ แผ่น ดังนี้

ที่	พิดเดอร์	วัน/เดือน/ปี	ตั้งแต่เวลา	ถึงเวลา	ลักษณะงานที่ปฏิบัติ/บริเวณ	จาก	ถึง	ผู้ควบคุมงาน
๑.	PMB04	๒๔ พ.ค. ๖๗	๑๓.๐๐	๑๕.๐๐	แก้ไขจุดร้อนที่สวิตช์โบมีด PMB04S-08 เฟส A B **ปฏิบัติงานโดยชุดฮอตไลน์ กระเช้าสมุทรสาคร**	Open PMB04S-08	- -	นายปราโมทย์ เบลูจทรัพย์ ชม.ปบ.กฟอ.พทท. ๐๔๐-๕๖๒๕๑๓๒

พื้นที่ที่มีผู้ใช้ไฟได้รับผลกระทบ(ไฟดับ).....

ผู้ประสานงานการดับไฟ ชื่อ นายปราโมทย์ เบลูจทรัพย์ ตำแหน่ง ชม.ปบ. โทร ๐๔๐-๕๖๒๕๑๓๒

พื้นที่ ที่ขอดับไฟปฏิบัติงานมีสายเคเบิลใยแก้วนำแสงของ กฟท. (หากมีโอกาสชำรุด ผศส.กรส.(ก.๓) จะไปตรวจสอบก่อนปฏิบัติงาน)

๑.  มีสายเคเบิลใยแก้วนำแสง ๑.๑  มีโอกาสชำรุด ๑.๒  ไม่มีโอกาสชำรุด

๒.  ไม่มีสายเคเบิลใยแก้วนำแสง

(นายมาโนช แนบเนื้อ...)

ผจก.(ระดับ ๑๑) รช.ผจก.(ระดับ ๑๐)

กฟส.พุทธมณฑล

สำหรับแผนกควบคุมการจ่ายไฟ (ผคฟ.) กฟท.๓

เรียน อภ.ปบ.(ก.๓)

ผคฟ. พิจารณาแล้วเห็นควร

อนุมัติให้ดับไฟตามคำขอข้อ 1 พิดเดอร์ PMB04 จาก PMB04S-08 ถึง PMB04S-08  
ในวันที่ ๒๔ พ.ค. ๖๗ ตั้งแต่เวลา 13.๐๐ น. ถึง 15.๐๐ น. ตามใบสั่งทำสวิชชิงเลขที่ 737/2567

พนักงานศูนย์ฯ นาย อธิวัฒน์ วิมลจิระทอง ประสานงานการขอดับไฟกับ กฟส.พุทธมณฑล  
22 พ.ค. 67

(นาย อธิวัฒน์ วิมลจิระทอง)  
9 พ.ค. ๖๗ กฟท.๓

สำหรับผู้อนุมัติ

ที่ ก.๓ กปบ.(คฟ.)

เรียน ผจก. กฟส.พทท.

อก.บช.(ก.๓), อก.วว.(ก.๓)

อนุมัติ และแจ้ง จป. เพื่อตรวจสอบความปลอดภัย พร้อมทั้งลงข้อมูลแจ้งแผนดับไฟลงใน www.pea.co.th

ขั้นตอนการสวิชชิง 2 แผ่น  
แผนผังแนบ 1 แผ่น

ผจฟ. (สถานี.....)

เพื่อทราบ และจัดพนักงานเข้าปฏิบัติงานร่วมกับศูนย์ฯ นครปฐม  
ตั้งแต่เวลา.....น. เป็นต้นไป จนกว่างานจะแล้วเสร็จ

(นายเลอพงษ์ แก่นจันทร์)

รท.ปบ.(ก3) ปฏิบัติงานแทน อภ.ปบ.(ก3)

ใบสั่งทำสวิตชิง

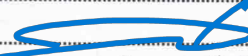
1. สถานที่ทำงาน PMB04S-08 (DIS ชุมประตุมบ้านพฤกษา 4)
2. กำหนดวันที่ทำงาน 24 พ.ค. 67 ระหว่าง 13.00 น. ถึง 15.00 น.
3. ผู้ขอทำงาน กฟส.พทท. งานที่ทำ แก้ไขจุดร้อน ตามใบขอปฏิบัติงาน 737/5
4. เตรียมการสวิตชิงโดย นายณัฐกาญจน์ ร่มโพธิ์ทอง วันที่ 22 พฤษภาคม 2567
5. ตรวจสอบสวิตชิงโดย  วันที่ 22 พฤษภาคม 2567
6. อนุมัติสวิตชิงโดย  วันที่ 22 พฤษภาคม 2567
7. สั่งทำสวิตชิงโดย
  1. นายจิรวัฒน์, นายวัฒนา, นายพิชชา, นายวีรวัชร, นายอมร (กะ1 00.00 น. - 08.00 น.)
  2. นายนครินทร์, นางสาวพิชชา, นายณัฐกาญจน์, นายสุธี, นายสามารถ (กะ2 08.00 น. - 16.00 น.)
  3. นายศุภสวัสดิ์, นายอนุสรณ์, นายธนิต, นายวรรณพงษ์, นายมนโอช (กะ3 16.00 น. - 24.00 น.)

ที่	รหัสอุปกรณ์	สภาพอุปกรณ์ ปกติก่อน ดำเนินการ	ดำเนินการ	เวลา	ผู้ดำเนินการ	ผู้สั่งการ	หมายเหตุ
1	ตรวจสอบอุปกรณ์ป้องกันและตัดตอน ก่อนทำการสวิตชิง						
2	PMB-TP1	"OLTC" Auto	"OLTC" Manual		PMB		
3	SLY-TP2	"OLTC" Auto	"OLTC" Manual		SLY		
4	PMB02VB-01	"ON" Auto Reclose	"OFF" Auto Reclose		PMB		
5	PMB04VB-01	"ON" Auto Reclose	"OFF" Auto Reclose		PMB		
6	SLY08VB-01	"ON" Auto Reclose	"OFF" Auto Reclose		SLY		
7	SLY09VB-01	"ON" Auto Reclose	"OFF" Auto Reclose		SLY		
8	ย้ายโหลด PMB04 (บางส่วน) ไปรับไฟจาก SLY08						
9	PMB04S-09	ปลด	สับ		พทท.	SCADA	SF6 คลองก้านนาว
10	PMB02S-07	ปลด	สับ		พทท.	SCADA	SF6 สนามกอล์ฟรอยัลเจมส์
11	PMB04S-08	สับ	ปลด(ใช้โหลดบัสเตอร์)		พทท.		DIS ชุมประตุม.พฤกษา 4
12	PMB02S-07	สับ	ปลด		พทท.	SCADA	SF6 สนามกอล์ฟรอยัลเจมส์
13	แจ้งกฟส.พทท. ให้ Hotline สมุทรสาคร ให้ทำการแก้ไขจุดร้อน DIS PMB04S-08 (ชุมประตุม.พฤกษา 4) ได้						
14	ขณะที่ Hotline สมุทรสาคร ปฏิบัติงานให้คง "OFF" Auto Reclose SLY08VB-01 และ PMB04VB-01 ไว้ตลอด						
15	PMB-TP1	"OLTC" Manual	"OLTC" Auto		PMB		
16	SLY-TP2	"OLTC" Manual	"OLTC" Auto		SLY		
17	PMB02VB-01	"OFF" Auto Reclose	"ON" Auto Reclose		PMB		
18	SLY09VB-01	"OFF" Auto Reclose	"ON" Auto Reclose		SLY		
	*** สิ้นสุด Switching ช่วงที่ 1 ***						
19	เมื่อ Hotline สมุทรสาคร ทำการแก้ไขจุดร้อน DIS PMB04S-08 (ชุมประตุม.พฤกษา 4) แล้วเสร็จ						
20	PMB-TP1	"OLTC" Auto	"OLTC" Manual		PMB		
21	SLY-TP2	"OLTC" Auto	"OLTC" Manual		SLY		
22	PMB02VB-01	"ON" Auto Reclose	"OFF" Auto Reclose		PMB		
23	SLY09VB-01	"ON" Auto Reclose	"OFF" Auto Reclose		SLY		
24	ย้ายโหลด PMB04 (บางส่วน) กลับจาก SLY08						
25	PMB02S-07	ปลด	สับ		พทท.	SCADA	SF6 สนามกอล์ฟรอยัลเจมส์
26	PMB04S-08	ปลด	สับ		พทท.		DIS ชุมประตุม.พฤกษา 4
27	PMB04S-09	สับ	ปลด		พทท.	SCADA	SF6 คลองก้านนาว
28	PMB02S-07	สับ	ปลด		พทท.	SCADA	SF6 สนามกอล์ฟรอยัลเจมส์
29	PMB-TP1	"OLTC" Manual	"OLTC" Auto		PMB		
30	SLY-TP2	"OLTC" Manual	"OLTC" Auto		SLY		

ที่	รหัสอุปกรณ์	สภาพอุปกรณ์ ปกติก่อน ดำเนินการ	ดำเนินการ	เวลา	ผู้ดำเนินการ	ผู้สั่งการ	หมายเหตุ
31	PMB02VB-01	"OFF" Auto Reclose	"ON" Auto Reclose		PMB		
32	PMB04VB-01	<sup>off</sup> "ON" Auto Reclose	<sup>ON</sup> "OFF" Auto Reclose		PMB		
33	SLY09VB-01	"OFF" Auto Reclose	"ON" Auto Reclose		SLY		
34	SLY08VB-01	<sup>off</sup> "ON" Auto Reclose	<sup>ON</sup> "OFF" Auto Reclose		SLY		
*** สิ้นสุด Switching ทั้งหมด ***							



แผนผังงานย้ายโหนด ๒๒ เครือข่ายโทรคมนาคมเข้าแก๊งจุดร้อน  
วันที่ ๒๔ พฤษภาคม ๒๕๖๗ เวลา ๑๓.๐๐ - ๑๕.๐๐ น.

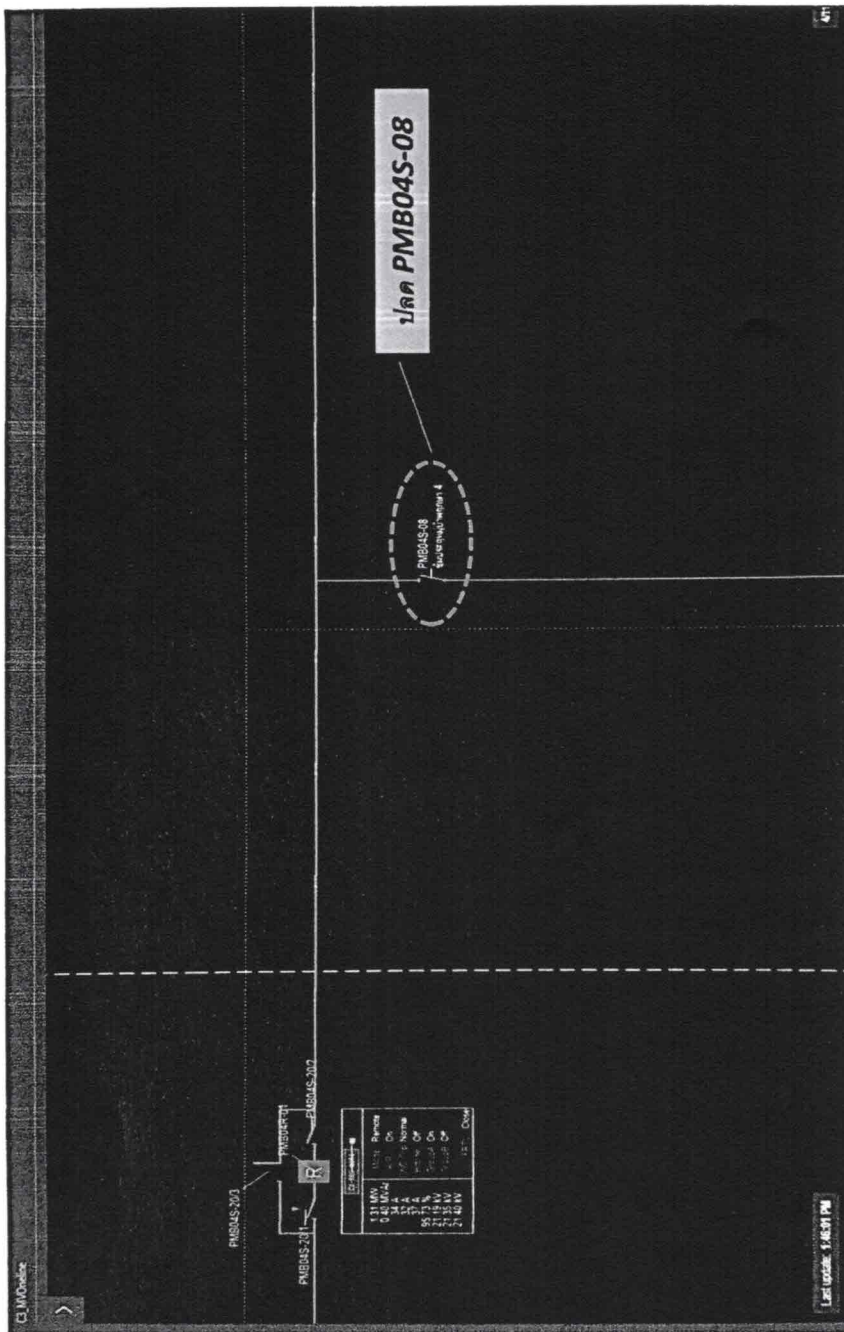



๕๑๖๔๘

การไฟฟ้าส่วนภูมิภาค  
PROVINCIAL ELECTRICITY AUTHORITY

จาก ชชง. ผ.บ.ป.พท.รมณฑล ..... ถึง ผจก.กฟส.พท.  
เลขที่ ก.๓ พมท.(ปบ.) /๒๕๖๗ ..... วันที่ ๑๕ พฤษภาคม ๒๕๖๗  
เรื่อง ตรวจสอบจุดร้อนที่ DIS PMB 4s-08 ชุมประตุมบ้านพทกษา ๔  
อ้างถึง .....  
เรียน ผจก./รจก.(ท)/ทผ.ปบ.

กระผมตรวจระบบจำหน่ายแรงสูง  แรงต่ำ  หม้อแปลง  ระบบ...๓.เฟส...๓.สาย ขนาด.....เควีโอ  
หมายเลข พี.อี.เอ.....จ่ายจากฟีดเดอร์.....๔.....สถานี.พท.รมณฑล 2  
บริเวณ ชุมประตุมบ้านพทกษา ๔ .....พบว่ามีสภาพชำรุดหรือ  
ผิดปกติคือ ทางปลา DIS ด้านLOAD ร้อน เฟส A B ความร้อนสูงสุด = 130 องศา  
ดำเนินการ.แก้ไขโดยด่วน เพื่อป้องกันกระแสไฟฟ้าขัดข้องเป็นพื้นที่วงกว้าง

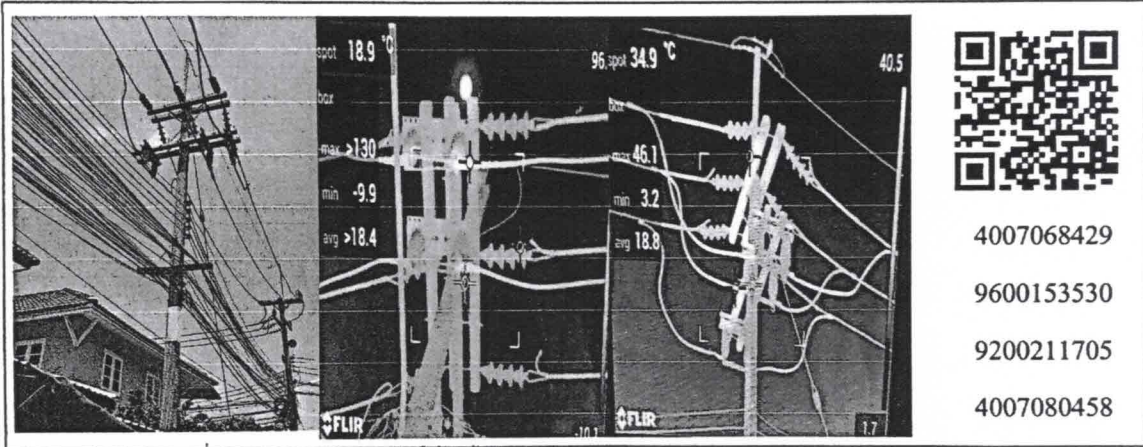

จึงเรียนมาเพื่อโปรดพิจารณาอนุมัติให้ต่อไป

อนุมัติ

( นาย ชจรเดช นิยมสิริ )

( นาย อานนท์ ลาโก )

ผู้สำรวจตำแหน่ง.....ชชง. ผ.บ.ป.พท.

รจก.(ท)ระดับ ๑๐ รส.ชจก.(ท) ระดับ๙  
กฟส.พท.รมณฑล

อุปกรณ์

- |                    |                     |             |
|--------------------|---------------------|-------------|
| ๑. รหัส 1040010015 | ชื่อ ANIMAL BARRIER | จำนวน 6 ตัว |
| ๒. รหัส 1020420106 | ชื่อ ทางปลา 185     | จำนวน 6 ตัว |
| ๓. รหัส.....       | ชื่อ.....           | จำนวน.....  |
| ๔. รหัส.....       | ชื่อ.....           | จำนวน.....  |
| ๕. รหัส.....       | ชื่อ.....           | จำนวน.....  |
| ๖. รหัส.....       | ชื่อ.....           | จำนวน.....  |
| ๗. รหัส.....       | ชื่อ.....           | จำนวน.....  |
| ๘. รหัส.....       | ชื่อ.....           | จำนวน.....  |
| ๙. รหัส.....       | ชื่อ.....           | จำนวน.....  |
| ๑๐. รหัส.....      | ชื่อ.....           | จำนวน.....  |
| ๑๑. รหัส.....      | ชื่อ.....           | จำนวน.....  |
| ๑๒. รหัส.....      | ชื่อ.....           | จำนวน.....  |

ให้.....ดำเนินการต่อไป

( นายชูเดช อินทัง )  
ทผ.ปบ.กฟส.พท.