



การไฟฟ้าส่วนภูมิภาค
PROVINCIAL ELECTRICITY AUTHORITY

เลขที่ ก.๓ กฟส.กทบ.(ปบ) - ๑๑๑๘/๒๕๖๗
ชื่อผู้รับ นายพัทธนันท์ พิชราสุวรรณชล
ชื่อผู้ส่ง นายนรุตม์ชัย เกษมณี

Switching Deadline

25/05/67

วันที่ ๒๓ พฤษภาคม ๒๕๖๗
ตำแหน่ง อก.ปบ.(ก๓)
ตำแหน่ง รจก.(ท) ปฏิบัติงานแทน ผจก.กฟส.กทบ.

ด้วยการไฟฟ้า กฟส.กทบ. ขออนุมัติดับไฟเพื่อปฏิบัติงาน ย้ายแนวระบบไฟฟ้า บริเวณ หน้าร้านเจ๊อ้อยข้าวมันไก่
ตามแผนผังสังเขปแนบ จำนวน ๒ แผ่น ดังนี้

ที่	พิดเดอร์	วัน/เดือน/ปี	ตั้งแต่เวลา	ถึงเวลา	ลักษณะงานที่ปฏิบัติ/ บริเวณ	จาก	ถึง	ผู้ควบคุมงาน
๑	KTU ๐๓ ,KTU ๐๕	๒๖ พ.ค. ๖๗	๐๘.๓๐ น.	๑๗.๐๐ น.	ย้ายแนวระบบไฟฟ้า บริเวณ หน้าร้านเจ๊อ้อย ข้าวมันไก่	สี่แยกโรงเรียนบ้าน แครายเกษตรพันธ์ พิทยาคาร	ร้าน ป.ประทีป ก้วยเตี้ยเวือ	นายนพพร ชาวไชยศรี ทพ.ปบ. กฟส.กทบ. โทร. ๐๘๗ - ๖๗๑๕๖๒๖

พื้นที่ที่มีผู้ใช้ไฟได้รับผลกระทบ(ไฟดับ) มีผู้ใช้ไฟได้รับผลกระทบจากการดับไฟปฏิบัติงานจำนวน ๓๐๐ ราย

ผู้ประสานงานการดับไฟ ชื่อ นายนพพร ชาวไชยศรี ตำแหน่ง ทพ.ปบ. กฟส.กทบ. โทร. ๐๘๗ - ๖๗๑๕๖๒๖

พื้นที่ ที่ขอดับไฟปฏิบัติงานมีสายเคเบิลใยแก้วนำแสงของ กฟผ. (หากมีโอกาสชำรุด ผศส.กรส.(ก.๓) จะไปตรวจสอบก่อนปฏิบัติงาน)

๑. มีสายเคเบิลใยแก้วนำแสง ๑.๑ มีโอกาสชำรุด ๑.๒ ไม่มีโอกาสชำรุด
๒. ไม่มีสายเคเบิลใยแก้วนำแสง

(นายนรุตม์ชัย เกษมณี)

ตำแหน่ง รจก.(ท) ปฏิบัติงานแทน ผจก.กฟส.กทบ.

๒๓ พฤษภาคม ๒๕๖๗

สำหรับแผนกควบคุมการจ่ายไฟ (ผคฟ.) กฟผ.๓

เรียน อก.ปบ.(ก๓)

ผคฟ. พิจารณาแล้วเห็นควร

อนุมัติให้ดับไฟตามคำขอ | พิดเดอร์ KTU 35 จาก DIS ๓. หนองเตาบอ ถึง PDE ช.ธระสิทธิ์, KTU 55-03
ในวันที่ 26 พ.ค. 67 ตั้งแต่เวลา 08.30 น. ถึง 17.00 น. ตามใบสั่งทำสวิตซ์ซึ่งเลขที่ 743/67

อนุมัติให้ดับไฟตามคำขอ พิดเดอร์ จาก ถึง
ในวันที่ ตั้งแต่เวลา น. ถึง น. ตามใบสั่งทำสวิตซ์ซึ่งเลขที่

พนักงานศูนย์ฯ นาย สิริวัณณ์ กลิ่นประทุม ประสานงานการขอดับไฟกับ นพพร ชาวไชยศรี

(นาย สิริวัณณ์ กลิ่นประทุม)

ทพ. 5 แทน ผค.คฟ.

ขั้นตอนการสวิตซ์ซึ่ง ๕ แผ่น

แผนผังแนบ ๕ แผ่น

สำหรับผู้อนุมัติ

ที่ ก.๓ กปบ.(คฟ.)

เรียน ผจก. กฟส- กทบ.

อก.บข.(ก๓), อก.วว.(ก๓)

อนุมัติ และแจ้ง จป. เพื่อตรวจสอบความปลอดภัย

พร้อมทั้งลงข้อมูลแจ้งแผนดับไฟลงใน www.pea.co.th

ผจก. (สถานี)

เพื่อทราบ และจัดพนักงานเข้าปฏิบัติงานร่วมกับศูนย์ฯ นครปฐม

ตั้งแต่เวลา น. เป็นต้นไป จนกว่างานจะแล้วเสร็จ

(นายเสถพงศ์ แก่นจันทร์)

รท.ปบ.(ก๓) ปฏิบัติงานแทน อก.ปบ.(ก๓)

ใบสั่งทำสวิตชิง

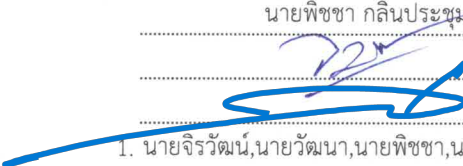
1. สถานที่ทำงาน	บริเวณหน้าร้านเจ๊อ้อย ข้าวมันไก่					
2. กำหนดวันที่ทำงาน	26 พ.ค. 67	เวลา	08.30 น.	ถึง	17.00	น.
3. ผู้ขอทำงาน	กฟส.กทบ.	งานที่ทำ	ย้ายแนวระบบไฟฟ้า	ตามใบขอปฏิบัติงาน	743/2567	
4. เตรียมการสวิตชิงโดย	นายพิชชา กลิ่นประทุม			วันที่	24 พฤษภาคม 2567	
5. ตรวจสอบสวิตชิงโดย				วันที่	24 พฤษภาคม 2567	
6. อนุมัติสวิตชิงโดย				วันที่	24 พฤษภาคม 2567	
7. สั่งทำสวิตชิงโดย				1. นายจิรวัฒน์, นายวัฒนา, นายพิชชา, นายวีรวัชร, นายอมร (กะ1 00.00 น. - 08.00 น.)		
	2. นายนครินทร์, นางสาวพิชชา, นายณัฐกาญจน์, นายสุธี, นายสามารถ (กะ2 08.00 น. - 16.00 น.)					
	3. นายศุภสวัสดิ์, นายอนุสรณ์, นายธนิต, นายวรรณพงษ์, นายมนอช (กะ3 16.00 น. - 24.00 น.)					

ที่	รหัสอุปกรณ์	สภาพอุปกรณ์ ปกติก่อน ดำเนินการ	ดำเนินการ	เวลา	ผู้ดำเนินการ	ผู้สั่งการ	หมายเหตุ
1	ตรวจสอบอุปกรณ์ป้องกันและอุปกรณ์ตัดตอนก่อนทำสวิตชิง						
2	KTU-TP1	"OLTC" Auto	"OLTC" Manual		KTU		-
3	KTU03VB-01	"ON" Auto Reclose	"OFF" Auto Reclose		KTU		-
4	KTU05VB-01	"ON" Auto Reclose	"OFF" Auto Reclose		KTU		-
5	SMI-TP1	"OLTC" Auto	"OLTC" Manual		SMI		-
6	SMI03VB-01	"ON" Auto Reclose	"OFF" Auto Reclose		SMI		-
7	ย้ายโหลด KTU 3 บางส่วนไปจ่ายจาก SMI 3						
8	KTU05S-03	ปลด	สับ		กทบ.		SF6 เยื้องโรงงานโปรเห็ด
9	KTU03S-05	ปลด	สับ		กทบ.	SCADA	SF6 คลองสี่วา ตากล่อม
10	DIS ชด.ไลน์ KTU03	สับ	ปลด(ใช้โหลดบัสเตอร์)		กทบ.		DIS แยกโรงเรียนบ้านแคราย
11	KTU05S-03	สับ	ปลด, ล็อคคาน		กทบ.		SF6 เยื้องโรงงานโปรเห็ด
12	ตรวจสอบ SF6 KTB5S-10 ร้านทีวีสตูดิโอสร้าง ให้สถานะ OFF และ ล็อคคาน						
13	ตรวจสอบ DIS KTB1S-07 ร้านเจ๊ตุ๊ก ให้สถานะ ปลด อยู่						
14	เมื่อพร้อมดับไฟทำงาน						
15	DIS ชด.ไลน์ KTU05	สับ	ปลด(ใช้โหลดบัสเตอร์)		กทบ.		DIS แยกโรงเรียนบ้านแคราย
16	แจ้งหน่วยงานทำการปลดโหลดหม้อแปลงในระบบทั้งหมด ออกก่อนทำการปลด DDE						
17	หลังจากหน่วยงานทำการปลดโหลดหม้อแปลงในระบบทั้งหมด ออกเรียบร้อยแล้ว						
18	แจ้ง Hotline ทำการปลดจุด DDE ไลน์ KTU 3 บริเวณ กว๊านเดี่ยวเรือ ป.ประทีป ได้ (ตามแผนผังแนบ)						
19	หลังจาก Hotline ทำการปลด DDE บริเวณ กว๊านเดี่ยวเรือ ป.ประทีป เสร็จเรียบร้อยแล้ว						
20	แจ้งพื้นที่ไฟดับให้หน่วยงานรับทราบ						
21	แจ้งหน่วยงานเทสไฟ ซ็อตกราวด์ จุด G1						
22	แจ้งหน่วยงานเทสไฟ ซ็อตกราวด์ จุด G2						
23	แจ้งหน่วยงานเทสไฟ ซ็อตกราวด์ จุด G3						
24	แจ้งหน่วยงานเทสไฟ ซ็อตกราวด์ จุด G4						
25	เมื่อไฟฟ้าหน่วยงาน ทำการเทสไฟ และซ็อตกราวด์ ตรวจสอบไฟดับเรียบร้อยทุกจุด พร้อมให้ลงใน WE SAFE ให้เรียบร้อย						
26	แจ้งชุดปฏิบัติงานทำงานได้						
27	KTU-TP1	"OLTC" Manual	"OLTC" Auto		KTU		-

แผนผังสถานะปัจจุบัน **ก่อนดับไฟ** บริเวณ สีแยกโรงเรียนบ้านแคทรายเกษตรพันธุ์พืชยาการ จนถึง ร้าน ป.ประทีปกล้วยเดี่ยวเร็ว

เพื่อให้ชูดงาน ผกส.ภพส.ภทพ. ปฏิบัติงาน ย้ายแนวระบบไฟฟ้า บริเวณ หน้าร้านเจ็อยข้าวมันไก่

วันที่ปฏิบัติงาน คือ วันอาทิตย์ที่ 26 พ.ค. 2567 เวลา 8.30 – 17.00 น.

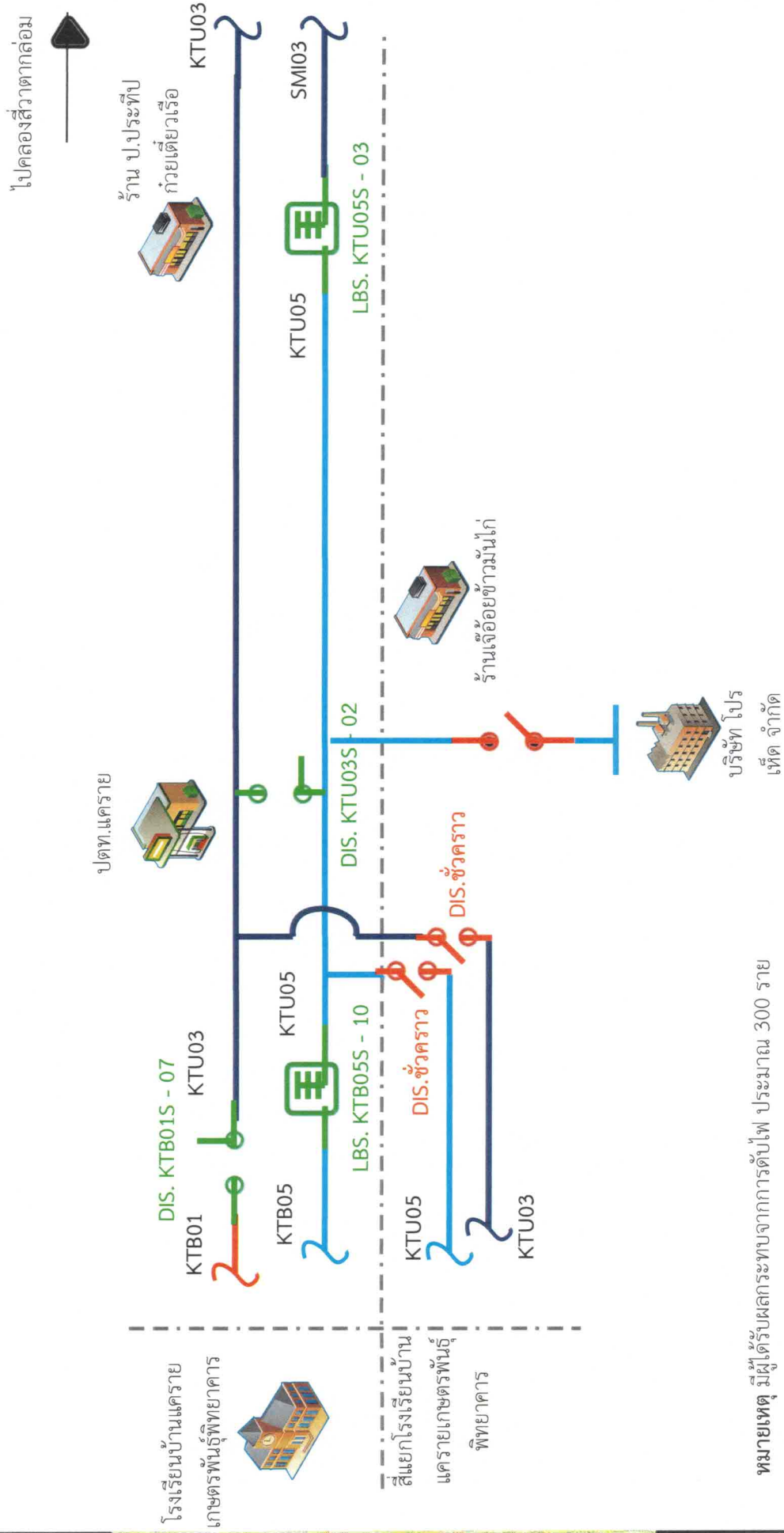

หมายเหตุ มีผู้ได้รับผลกระทบจากการดับไฟ ประมาณ 300 ราย

แผนผังสถานะปัจจุบัน หลังดับไฟ บริเวณ สีแยกโรงเรียนบ้านแครายเกษตรพันธุ์พืชมงคล จนถึง ร้าน ป.ประทีปกล้วยเดี่ยวเรือ

เพื่อให้ชุดงาน ผศ.ภส.ภท.ท. ปฏิบัติงาน ย้ายแนวระบบไฟฟ้า บริเวณ หน้าร้านเจ็อยข้ามมันไก่

วันที่ปฏิบัติงาน คือ วันอาทิตย์ที่ 26 พ.ค. 2567 เวลา 8.30 – 17.00 น.

