



การไฟฟ้าส่วนภูมิภาค  
PROVINCIAL ELECTRICITY AUTHORITY

## วิญญูขอตัดไฟ

เลขที่ ก.๓.สค.(ปน) ๒๕๕๕ / ๒๕๖๗  
ชื่อผู้รับ นายพัทธนันท์ พิชิตราสุวรรณชล  
ชื่อผู้ส่ง นายวิโรจน์ เอกอำไพ

วันที่ ๒๓ พ.ค. ๒๕๖๗  
ตำแหน่ง อภ.ปน.(ก๓)  
ตำแหน่ง รจก.(ท) รักษาการแทน ผจก.กฟส.สค.

ด้วยการไฟฟ้า กฟส.สค. จะขอตัดไฟเพื่อปฏิบัติงาน แกะไขจุดร้อน สวิตซ์ไบเม็ต รหัส EKA๑S-๐๑ (แรงดัน) ตามแผนผัง  
สังเขปแนบ จำนวน ๑ แผ่น ดังนี้

ที่	ฟีดเคอร์	วัน/เดือน/ปี	ตั้งแต่เวลา	ถึงเวลา	ลักษณะงานที่ปฏิบัติ และบริเวณที่ปฏิบัติงาน	จาก	ถึง	ผู้ควบคุมงาน
๑	EKA๐๑	๒๖ พ.ค.๖๗	๑๐.๐๐ น.	๑๒.๐๐ น.	ย้ายโหลดเปิดสวิตซ์ ไบเม็ตเพื่อแกะไขจุดร้อน (แรงดัน)	(OPEN) EKA๑S-๐๑	-	นายจิรวัดน์ บุญพร้อม โทร.๐๘๖-๓๘๓๒๐๕๐

พื้นที่ที่มีผู้ใช้ไฟได้รับผลกระทบ(ไฟดับ) ไม่มีผู้ใช้ไฟได้รับผลกระทบ

ผู้ประสานงานการตัดไฟ ชื่อ นายจิรวัดน์ บุญพร้อม ตำแหน่ง พชง.๖ โทร. ๐๘๖-๓๘๓๒๐๕๐

พื้นที่ที่ขอตัดไฟปฏิบัติงานมีสายเคเบิลใยแก้วนำแสงของ กฟภ.(หากมีโอกาสชำรุด ผศส.กรส.(ก.๓) จะไปตรวจสอบก่อนปฏิบัติงาน)

๑.  มีสายเคเบิลใยแก้วนำแสง ๑.๑  มีโอกาสชำรุด ๑.๒  ไม่มีโอกาสชำรุด  
๒.  ไม่มีสายเคเบิลใยแก้วนำแสง

ลงชื่อ \_\_\_\_\_

(นายวิโรจน์ เอกอำไพ)

ตำแหน่ง รจก.(ท) รักษาการแทน ผจก.กฟส.สค.

สำหรับแผนกควบคุมการจ่ายไฟ (ผคฟ.) กฟภ.๓  
เรียน อก.ปบ.(ก.๓)

ผคฟ. พิจารณาแล้วเห็นควร

- อนุมัติให้ดับไฟตามคำขอข้อ 1 ฟีดเดอร์ EKA1 จาก EKA 1S-01 ถึง  
ในวันที่ 26 พ.ค. 67 ตั้งแต่เวลา 10.00 น. ถึง 12.00 น. ตามใบสั่งทำสวิชซึ่งเลขที่ 745/2567
- อนุมัติให้ดับไฟตามคำขอข้อ..... ฟีดเดอร์..... จาก..... ถึง.....  
ในวันที่..... ตั้งแต่เวลา..... น. ถึง..... น. ตามใบสั่งทำสวิชซึ่งเลขที่.....
- อนุมัติให้ดับไฟตามคำขอข้อ..... ฟีดเดอร์..... จาก..... ถึง.....  
ในวันที่..... ตั้งแต่เวลา..... น. ถึง..... น. ตามใบสั่งทำสวิชซึ่งเลขที่.....
- อนุมัติให้ดับไฟตามคำขอข้อ..... ฟีดเดอร์..... จาก..... ถึง.....  
ในวันที่..... ตั้งแต่เวลา..... น. ถึง..... น. ตามใบสั่งทำสวิชซึ่งเลขที่.....
- อนุมัติให้ดับไฟตามคำขอข้อ..... ฟีดเดอร์..... จาก..... ถึง.....  
ในวันที่..... ตั้งแต่เวลา..... น. ถึง..... น. ตามใบสั่งทำสวิชซึ่งเลขที่.....

พนักงานศูนย์ฯ นาย ชินิต บุณฺย..... ประสานงานการขอดับไฟกับ นาย สิริวัฒน์ งามพร้อม

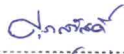
  
(นายชิต บุณฺย.....)  
๒๖.๕ ๒๕๖๗

สำหรับผู้อนุมัติ

ที่ ก.๓ กปบ.(คฟ.)

เรียน ผจก.

กฟภ.๓

อนุมัติ และแจ้ง จป. เพื่อตรวจสอบความปลอดภัย  
พร้อมทั้งลงข้อมูลแจ้งแผนดับไฟลงใน www.pea.co.th

ขั้นตอนการสวิชชิง..... 1..... แผ่น  
แผนผังแนบ..... 1..... แผ่น

ผจพ. 2 (สถานี EKA.....)

เพื่อทราบ และจัดพนักงานเข้าปฏิบัติงานร่วมกับศูนย์ฯ นครปฐม  
ตั้งแต่เวลา 08.00 น. เป็นต้นไป จนกว่างานจะแล้วเสร็จ

  
(นายเลอพงศ์ แก่นจันทร์)  
รก.ปบ.(ก3) ปฏิบัติงานแทน อก.ปบ.(ก3)

  
(นายเลอพงศ์ แก่นจันทร์)  
รก.ปบ.(ก3) ปฏิบัติงานแทน อก.ปบ.(ก3)



### Measurements

Bx1	Max	94.8 °C
Bx2	Max	81.0 °C

### Parameters

Emissivity	0.95
Refl. temp.	28 °C
Distance	12 m
Atmospheric temp.	28 °C
Ext. optics temp.	20 °C
Ext. optics trans.	1
Relative humidity	50 %

### Geolocation

Location	N 13° 35' 2.73" E 100° 19' 10.43"
----------	-----------------------------------

<http://maps.google.com/?z=17&l=13.5841,100.3196>

### Note

EKA01S-01 ตรงข้ามสถานีเอกชัย 1

20/5/2024 12:25:39

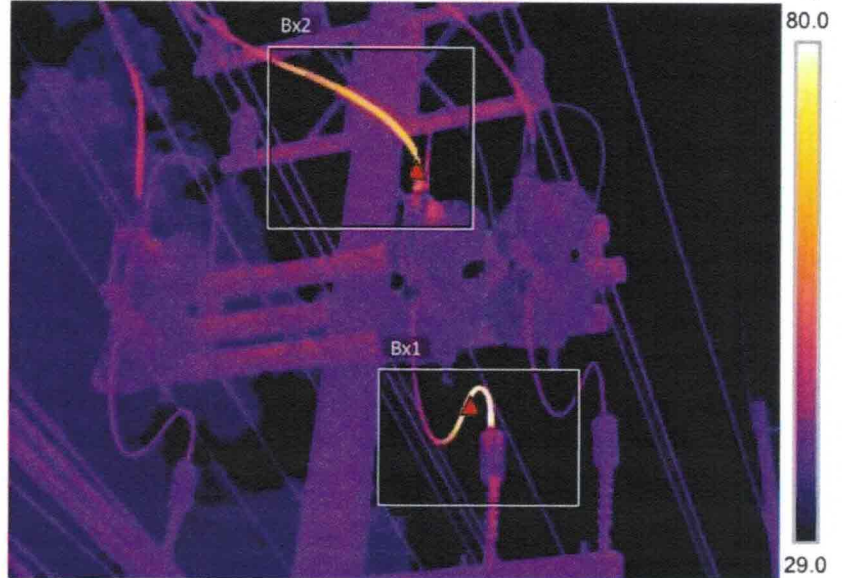

20/5/2024 12:25:39

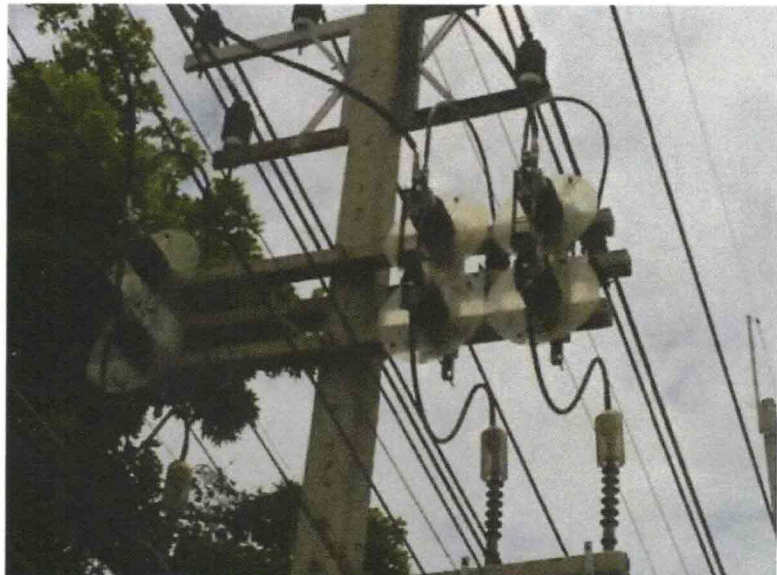

### Text annotations

Bx : 1 หน้าสัมผัสหางปลาหัว termination kit เฟส B	แก้ไขทันที
Bx : 2 หน้าสัมผัสหางปลาเฟส B ด้าน fixed	แก้ไขทันที
**ใบมิดเฟส C สับเข้าไม่สุด**	