



การไฟฟ้าส่วนภูมิภาค
PROVINCIAL ELECTRICITY AUTHORITY

เลขที่ ก.๓.ดบ.(ปบ.) ๖๖๐/๒๕๖๔
ชื่อผู้รับ นายภัคพงษ์ วงษ์พันธุหา
ชื่อผู้ส่ง นายวนภูมิ บำรุงศรี

Deadline
วันที่ ๔ มิ.ย. ๖๔

วันที่ ๒๗ พ.ค. ๒๕๖๔
ตำแหน่ง อก.ปบ.(ก๓)
ตำแหน่ง รจก.(ท.) ปฏิบัติงานแทน ผจก.กฟอ.ดบ.

ด้วย กฟอ.เดิมบางนางบวช จะขอตัดไฟเพื่อปฏิบัติงาน ปรับปรุงระบบจำหน่ายตั้งแต่หน้าขนส่งเดิมบางนางบวช ถึงโรงสีดินสุวรรณ ตามแผนผังสังเขปแนบ จำนวน ๓ แผน ดังนี้

ลำดับ	ฟีดเดอร์	วัน/เดือน/ปี	ตั้งแต่เวลา	ถึงเวลา	ลักษณะงานที่ปฏิบัติ/ บริเวณ	จาก	ถึง	ผู้ควบคุมงาน
1.	DBA06	4,6 มิ.ย. 64	08.00 น.	17.00 น.	พาดสายแรงสูง	DISชั่วคราว หน้า วัดเขาใหญ่	จุดตัดเขต บ้านท่าใหญ่(HL)	นายสุทธิ นิยมธรรม 086-0589737
2.	DBA05	5 มิ.ย. 64	08.00 น.	17.00 น.	พาดสายแรงสูง	จุดตัดเขตหน้า ขนส่ง	SF6 DBA5S-04 ข้างขนส่ง	นายสุทธิ นิยมธรรม 086-0589737
	DBA06	5 มิ.ย. 64	08.00 น.	17.00 น.	พาดสายแรงสูง	SF6 DBA6S-03 หน้าขนส่ง	จุดตัดเขต หลังตีส ชค.วัด เขาใหญ่	
3.	DBA06	9 มิ.ย. 64	08.00 น.	17.00 น.	พาดสายแรงสูง	DISชั่วคราว หน้า โรงสีดินสุวรรณ	DISชั่วคราว หน้า วัดเขาใหญ่	นายสุทธิ นิยมธรรม 086-0589737

พื้นที่ที่มีผู้ใช้ไฟได้รับผลกระทบ(ไฟดับ) ม.๒ ต.เขาพระ

ผู้ประสานงานการดับไฟ ชื่อ นายประชุม พลายโก ตำแหน่ง ทพ.ปบ โทร 081-880-1209

พื้นที่ ที่ขอตัดไฟปฏิบัติงานมีสายเคเบิลใยแก้วนำแสงของ กฟภ. (หากมีโอกาสขำรุด ผศส.กรส.(ก๓) จะไปตรวจสอบก่อนปฏิบัติงาน)

๑. มีสายเคเบิลใยแก้วนำแสง ๑.๑ มีโอกาสขำรุด ๑.๒ ไม่มีโอกาสขำรุด
๒. ไม่มีสายเคเบิลใยแก้วนำแสง

ลงชื่อ.....
(นายวนภูมิ บำรุงศรี)
ตำแหน่ง รจก.(ท.) ปฏิบัติงานแทน ผจก.กฟอ.ดบ.

สำหรับแผนกควบคุมการจ่ายไฟ (ผคฟ.) กฟภ.๓
เรียน อก.ปบ.(ก๓)

ผคฟ. พิจารณาแล้วเห็นควร

อนุมัติให้ดับไฟตามคำขอข้อ 2 ฟีดเดอร์ DBA05 จาก DPE หน้าขนส่ง ถึง DBA5S-04
ในวันที่ 5 มิ.ย. 64 ตั้งแต่เวลา 08.00 น. ถึง 17.00 น. ตามใบสั่งทำสวิตซ์ซึ่งเลขที่ 755
 อนุมัติให้ดับไฟตามคำขอข้อ 2 ฟีดเดอร์ DBA06 จาก DBA6S-03 ถึง DPE หลัง DV อัดทไฟ
ในวันที่ 5 มิ.ย. 64 ตั้งแต่เวลา 08.00 น. ถึง 17.00 น. ตามใบสั่งทำสวิตซ์ซึ่งเลขที่
พนักงานศูนย์ฯ นาย ภัคพงษ์ วงษ์พันธุหา ประสานงานการขอตัดไฟกับ นายประชุม พลายโก

สำหรับผู้อนุมัติ
ที่ ก.๓ กปบ.(คฟ.)
เรียน ผจก. กฟอ. ดบ.
อก.บช.(ก๓), อก.วว.(ก๓)
อนุมัติ และแจ้ง จป. เพื่อตรวจสอบความปลอดภัย
พร้อมทั้งลงข้อมูลแจ้งแผนดับไฟลงใน www.pea.co.th

.....
ทศ. ๕ ๖๖๖ น.ค.

ขั้นตอนการสวิตซ์ซึ่ง 3 แผน
แผนผังแนบ 1 แผน

ผจก. (สถานี)
เพื่อทราบ และจัดพนักงานเข้าปฏิบัติงานร่วมกับศูนย์ฯ นครปฐม
ตั้งแต่วันที่ น. เป็นต้นไป จนกว่างานจะแล้วเสร็จ

(นายเลอพงศ์ แก่นจันทร์)
รก.ปบ.(ก๓) ปฏิบัติงานแทน อก.ปบ.(ก๓)

ใบสั่งทำสวิตชิง

1. สถานที่ทำงาน บริเวณบ้านเขาพระ
2. กำหนดวันที่ทำงาน 5 มิ.ย. 64 ระหว่าง 08.00 น. ถึง 17.00 น.
3. ผู้ขอทำงาน กฟอ.ดบ. งานที่ทำ ปรับปรุงระบบจำหน่าย DBA05,06 ตามใบขอปฏิบัติงาน 755/64
4. เตรียมการสวิตชิงโดย นายมนอ ทอญ้อย วันที่ 4 มิถุนายน 2564
5. ตรวจสอบสวิตชิงโดย  วันที่ 4 มิถุนายน 2564
6. อนุมัติสวิตชิงโดย
7. สั่งทำสวิตชิงโดย
 1. นายนครินทร์,นายอนุสรณ์,นายพนิต,นายมนอ (กะ1 00.00 น. - 08.00 น.)
 2. นายฤกษ์ศักดิ์,นายขุนทอง,นายสุธี,นายศุภสวัสดิ์,นายพนิต (กะ2 08.00 น. - 16.00 น.)
 3. นายเพชรรัตน์,นายพิชชา,นายณัฐกาญจน์,นายสามารถ (กะ3 16.00 น. - 24.00 น.)

ที่	รหัสอุปกรณ์	สภาพอุปกรณ์ ปกติก่อน ดำเนินการ	ดำเนินการ	เวลา	ผู้ดำเนินการ	ผู้สั่งการ	หมายเหตุ
1	ตรวจสอบอุปกรณ์ป้องกันและสวิตช์ตัดตอนก่อนทำการ Switching						
2	DBN-KT1A	"OLTC" Auto	"OLTC" Manual		EGAT		-
3	DBN-KT2A/KT3A	"OLTC" Auto	"OLTC" Manual		EGAT		-
4	DBA01VB-01	"ON" Auto Reclose	"OFF" Auto Reclose		DBA		-
5	DBA05VB-01	"ON" Auto Reclose	"OFF" Auto Reclose		DBA		-
6	DBA06VB-01	"ON" Auto Reclose	"OFF" Auto Reclose		DBA		-
7	DBA05R-01	Normal	Nonreclosing, ALT		ดบ.		R โดกช้าง
8	DBA06R-01	Normal	Nonreclosing,Blk Gnd		ดบ.		R โรงสีเกาะแก้ว
9	**ย้ายโหลด DBA05 บางส่วนไปจ่ายไฟจาก DBA05**						
10	DBA01S-03	ปลด	สับ		ดบ.	SCADA	SF6 โรงเรียนธรรมโชติ
11	DBA05S-09	สับ	ปลด		ดบ.	SCADA	SF6 หน้า รพ.เดิมบางนางบวช
12	**ย้ายโหลด DBA06 บางส่วนไปจ่ายไฟจาก DBA05**						
13	ทำ By Pass DBA06R-01 (R โรงสีเกาะแก้ว)						
14	Sw.By Pass	ปลด	สับ		ดบ.		DIS R โรงสีเกาะแก้ว
15	DBA06R-01	สับ	ปลด		ดบ.		R โรงสีเกาะแก้ว
16	DBA05S-05	ปลด	สับ		ดบ.		DIS ตลาดนัดโคกช้าง
17	DBA06S-04	สับ	ปลด(ใช้โหลดบัสเตอร์)		ดบ.		DIS เขาใหญ่
18	**ย้ายโหลด DBA05 บางส่วนไปจ่ายไฟจาก DBA06**						
19	DBA05S-08	ปลด	สับ		ดบ.	SCADA	SF6 โรงสีบุญเจริญ
20	DIS ชค.DB06	สับ	ปลด(ใช้โหลดบัสเตอร์)		ดบ.		DIS วัดเขาใหญ่
21	แจ้ง กฟอ.ดบ. ตรวจสอบ DBA05S-04 (SF6 ข้างขนส่งฯ) อยู่สถานะ ปลด โห้ OFF พร้อมให้ดำเนินการล๊อคคาน						
22	เมื่อพร้อมดับไฟปฏิบัติงานเวลา 08.00 น.						
23	DBA06S-03	สับ	ปลด,ล๊อคคาน		ดบ.	SCADA	SF6 หน้าขนส่งเดิมบาง

ที่	รหัสอุปกรณ์	สภาพอุปกรณ์ ปกติก่อน ดำเนินการ	ดำเนินการ	เวลา	ผู้ดำเนินการ	ผู้สั่งการ	หมายเหตุ
24	เมื่อพร้อมทำงานช่วงที่ 1 วงจร DBA05 (วงจรล่าง) หน้าขนส่งฯ						
25	แจ้ง กฟอ.คบ โหลดโหลดวงจร DBA05 ตั้งแต่ DBA05S-04 (SF6 ข้างขนส่งฯ) - จุดตัด DDE วงจร DBA05 บริเวณหน้าขนส่งฯ						
26	หลังจาก กฟอ.คบ แจ้งโหลดโหลดวงจร DBA05 ตั้งแต่ DBA05S-04 (SF6 ข้างขนส่งฯ) - จุดตัด DDE บริเวณหน้าขนส่งฯ แล้วเสร็จ						
27	แจ้ง ฮอทไลน์กระแสสุพรรณ ตัด DDE วงจร DBA05 บริเวณหน้าขนส่งฯ ได้(ตามผังแนบ)						
28	หลังจาก ฮอทไลน์กระแสสุพรรณ ตัด DDE วงจร DBA05 (ล่าง) บริเวณหน้าขนส่งฯ ได้(ตามผังแนบ) แล้วเสร็จ						
29	แจ้งสถานะพื้นที่ไฟดับให้ผู้ควบคุมงานรับทราบ						
30	แจ้งชุดทำงาน Test ไฟพร้อม Short ground จุด G2						
31	DBN-KT1A	"OLTC" Manual	"OLTC" Auto		EGAT		- -
32	DBN-KT2A//KT3A	"OLTC" Manual	"OLTC" Auto		EGAT		- -
33	DBA01VB-01	"OFF" Auto Reclose	"ON" Auto Reclose		DBA		- -
34	DBA05VB-01	"OFF" Auto Reclose	"ON" Auto Reclose		DBA		- -
35	DBA06VB-01	"OFF" Auto Reclose	"ON" Auto Reclose		DBA		- -
36	DBA05R-01	Nonreclosing	Normal		คบ.		R โคนข้าง
37	แจ้งผู้ควบคุมงานให้ชุดทำงานปฏิบัติงานได้						
*** สิ้นสุด Switching ช่วงเช้า ***							
38	เมื่อผู้ควบคุมงานแจ้งชุดทำงานปฏิบัติงาน ช่วงที่1 วงจร DBA05(วงจรล่าง) หน้าขนส่งฯแล้วเสร็จ						
39	แจ้งชุดทำงาน ปลด Short ground จุด G2						
40	DBA05VB-01	"ON" Auto Reclose	"OFF" Auto Reclose		DBA		-
41	- เมื่อพร้อมจ่ายไฟ วงจร DBA05						
42	แจ้งฮอทไลน์กระแสสุพรรณบุรีทำการจี้ม DDE วงจร DBA05 บริเวณหน้าขนส่งฯได้ (ตามผังแนบ)						
43	เมื่อพร้อมทำงานช่วงที่ 2 วงจร DBA06 หลัง DIS ขั้วคร่าววัดเขาใหญ่						
44	แจ้ง ฮอทไลน์กระแสสุพรรณ ตัด DDE วงจร DBA06 บริเวณหลังวัดเขาใหญ่ ได้(ตามผังแนบ) ไม่มีโหลดผู้ใช้ไฟ						
45	หลังจาก ฮอทไลน์กระแสสุพรรณ ตัด DDE วงจร DBA05 (ล่าง) บริเวณหน้าขนส่งฯ ได้(ตามผังแนบ) แล้วเสร็จ						
46	แจ้งสถานะพื้นที่ไฟดับให้ผู้ควบคุมงานรับทราบ						
47	แจ้งชุดทำงาน ปลด Short ground จุด G1						
48	แจ้งชุดทำงาน ปลด Short ground จุด G3						
49	แจ้งผู้ควบคุมงานให้ชุดทำงานปฏิบัติงานได้						
50	DBA05VB-01	"OFF" Auto Reclose	"ON" Auto Reclose		DBA		-
51	เมื่อผู้ควบคุมงานแจ้งชุดทำงานปฏิบัติงาน ช่วงที่2 วงจร DBA06 หลัง DIS วัดเขาใหญ่ แล้วเสร็จ						
52	DBN-KT1A	"OLTC" Auto	"OLTC" Manual		EGAT		-
53	DBN-KT2A//KT3A	"OLTC" Auto	"OLTC" Manual		EGAT		-
54	DBA01VB-01	"ON" Auto Reclose	"OFF" Auto Reclose		DBA		-
55	DBA05VB-01	"ON" Auto Reclose	"OFF" Auto Reclose		DBA		-
56	DBA06VB-01	"ON" Auto Reclose	"OFF" Auto Reclose		DBA		-

ที่	รหัสอุปกรณ์	สภาพอุปกรณ์ ปกติก่อน ดำเนินการ	ดำเนินการ	เวลา	ผู้ดำเนินการ	ผู้สั่งการ	หมายเหตุ	
57	DBA05R-01	Normal	Nonreclosing		รถ ดบ.		R	โคกช้าง
58	แจ้งขอท่ไลน์กระแสเข้าสู่พรรณบุรีทำการจี้ DDE วงจร DBA06 บริเวณหลังวัดเขาใหญ่ได้ (ตามผังแนบ)							
59	DBA06S-03	ปลด, ล็อคคาน	สับ		ดบ.	SCADA	SF6	หน้าขนส่งเดิมบาง
60	**ย้ายโหลด DBA05 บางส่วนกลับจาก DBA06**							
61	DIS ชค.DB06	ปลด	สับ		ดบ.		DIS	วัดเขาใหญ่
62	DBA05S-08	สับ	ปลด		ดบ.	SCADA	SF6	โรงสีบุญเจริญ
63	**ย้ายโหลด DBA06 บางส่วนกลับจาก DBA05**							
64	DBA06S-04	ปลด	สับ		ดบ.		DIS	เขาใหญ่
65	DBA05S-05	สับ	ปลด(ใช้โหลดบัสเตอร์)		ดบ.		DIS	ตลาดนัดโคกช้าง
66	นำ DBA06R-01 (R โรงสีเกาะแก้ว) เข้าระบบ							
67	DBA06R-01	ปลด	สับ Nonreclosing, Block Gnd		ดบ.		R	โรงสีเกาะแก้ว
68	Sw.By Pass	สับ	ปลด		ดบ.		DIS	R โรงสีเกาะแก้ว
69	- ย้ายโหลด DBA05 บางส่วนกลับจาก DBA05							
70	DBA05S-09	ปลด	สับ		ดบ.	SCADA	SF6	หน้า รพ.เดิมบางนางบวช
71	DBA01S-03	สับ	ปลด		ดบ.	SCADA	SF6	โรงเรียนธรรมโชติ
72	DBN-KT1A	"OLTC" Manual	"OLTC" Auto		EGAT		-	
73	DBN-KT2//3A	"OLTC" Manual	"OLTC" Auto		EGAT		-	
74	DBA01VB-01	"OFF" Auto Reclose	"ON" Auto Reclose		DBA		-	
75	DBA05VB-01	"OFF" Auto Reclose	"ON" Auto Reclose		DBA		-	
76	DBA06VB-01	"OFF" Auto Reclose	"ON" Auto Reclose		DBA		-	
77	DBA05R-01	Nonreclosing, ALT	Normal		ดบ.		R	โคกช้าง
78	DBA06R-01	Nonreclosing, Block Gnd	Normal		ดบ.		R	โรงสีเกาะแก้ว
*** สิ้นสุด Switching ทั้งหมด ***								

แผ่นที่ 1

แผนผัง Single line Diagram แสดงพื้นที่ที่ตัดไฟฟ้า เพื่อการปรับปรุงระบบจำหน่าย

วางจรDBA05บริเวณ จุดตัดเตต หน้าสำนักงานขนส่งเดิมบางนางบวช ถึงSF6 DBA05-04 ช่วงขนส่งเดิมบางนางบวช
 วางจรDBA06บริเวณ SF6 DBA06-03 หน้าขนส่งเดิมบางนางบวช ถึง จุดตัดเตต เลยDIS ชั่วคราววัดเขาใหญ่
 วันที่ 5 มิถุนายน 2564 ตั้งแต่เวลา 08.00 – 17.00 น.

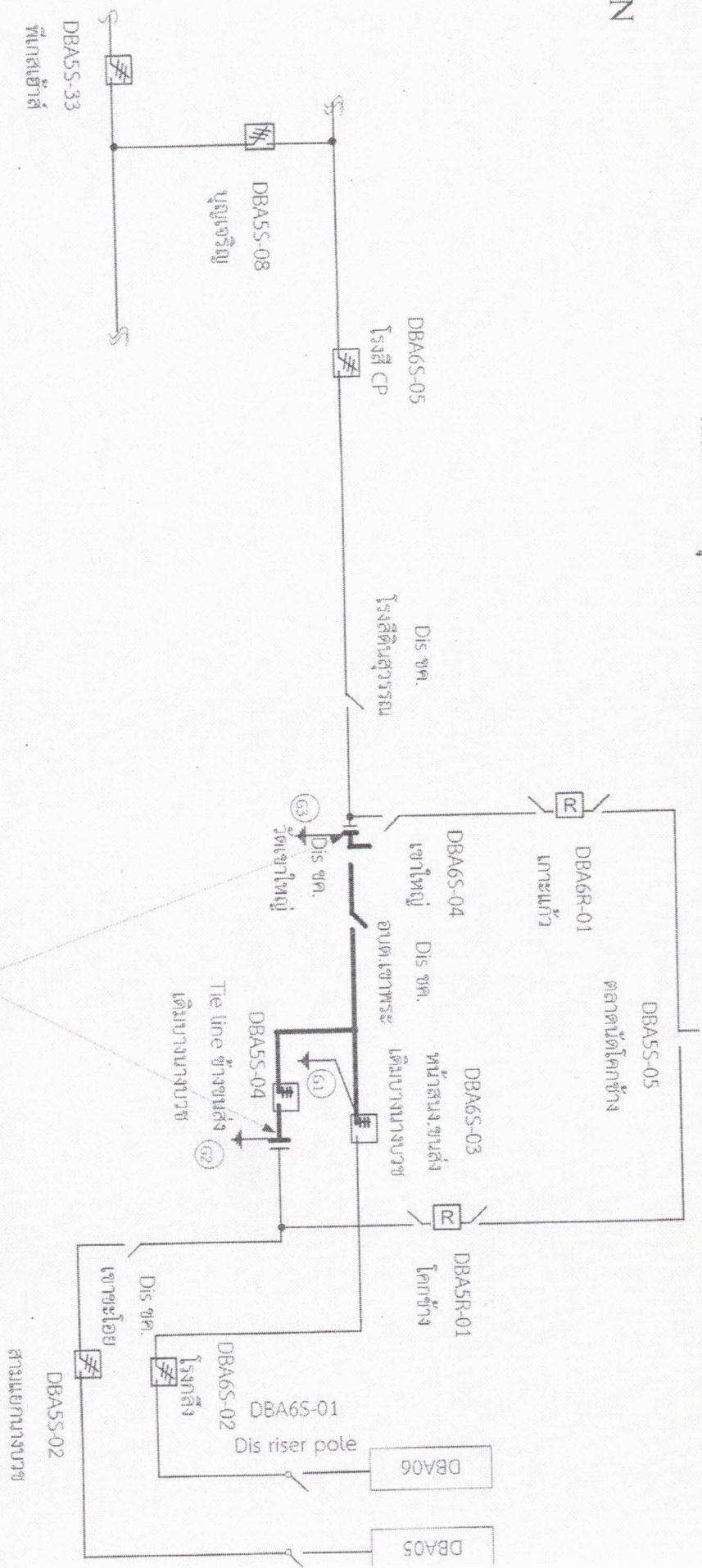

ใช้ชุดขอที่เล่นกระแสเข้าสู่พระบรมบุรี ดำเนินการปลด-เชื่อมต่อ DE 2 ช่วง
 ช่วง 1.วางจรDBA05(วงจรกลาง) หน้าสำนักงานขนส่งเดิมบางนางบวช
 มีหม้อแปลง PEA ขนาด 30 เควีเอ 1 เครื่อง
 ช่วง 2.วางจรDBA06 หลังDISชั่วคราว วัดเขาใหญ่

1. วันเสาร์ที่ 5 มิถุนายน 2564 ตั้งแต่เวลา 08.00 – 17.00 น.
 ทั่วไป ปฏิบัติเพื่องานปรับปรุงระบบจำหน่าย
 ทงภายใต้: — บริเวณที่ขอตัดไฟฟ้าปฏิบัติงาน

Signature: *[Handwritten Signature]*
 Date: 2564.6.5