



Switching Deadline

วันที่ 9 มิ.ย. 64

การไฟฟ้าส่วนภูมิภาค  
PROVINCIAL ELECTRICITY AUTHORITY

เลขที่ ก.๓.สข.(กป.) 1212 / ๒๕๖๔  
ชื่อผู้รับ นายอภิพงษ์ วงษ์พันธ์ุท่า  
ชื่อผู้ส่ง นายพุดชงค์ กาทหลง

วันที่ ๑ มิถุนายน ๒๕๖๔  
ตำแหน่ง อ.ก.ป.บ.(ก.๓)  
ตำแหน่ง ผจก.กฟส.อ.สข.

ด้วยการไฟฟ้า กฟส.อ.สข.มุก จะขอตัดไฟเพื่อปฏิบัติงาน ปรับปรุงระบบจำหน่ายแรงสูง ฟีดเดอร์ ๒ สถานีไฟฟ้า  
เดิมบางฯ ตามแผนผังสังเขปแนบ จำนวน ๑ แผ่น ดังนี้

ที่	ฟีดเดอร์	วัน/เดือน/ปี	ตั้งแต่เวลา	ถึงเวลา	ลักษณะงานที่ปฏิบัติ/บริเวณ	จาก	ถึง	ผู้ควบคุมงาน
๑.	DBA ๐๒	๑๓ มิ.ย.๖๔	๐๘.๓๐ น.	๑๖.๓๐ น.	ปรับปรุงเปลี่ยนสายแรงสูง	จุดเชื่อม ไล่น้ำโลดัส	สุดไล่น้ำบ้าน นางพิมพ์	นายนรินทร์ คำภีภาค ๐๘๒-๒๔๘๔๖๐๕

พื้นที่ที่มีผู้ใช้ไฟได้รับผลกระทบ(ไฟดับ) หนึ่งแปลง ๑๗ เครื่อง ๑,๒๔๐ ครัวเรือน ผู้ใช้ไฟประมาณ ๕๑๐ ราย

ผู้ประสานงานการดับไฟ ชื่อ นายเทอดไทย จันทร์เพ็ญ ตำแหน่ง พชง.๗ โทร ๐๘๖-๗๖๖๑๐๑๒

พื้นที่ ที่ขอตัดไฟปฏิบัติงานมีสายเคเบิลใยแก้วนำแสงของ กฟภ. (หากมีโอกาสชำรุด ผศส.กรส.(ก.๓) จะไปตรวจสอบก่อนปฏิบัติงาน)

- ๑. มีสายเคเบิลใยแก้วนำแสง ๑.๑ มีโอกาสชำรุด ๑.๒ ไม่มีโอกาสชำรุด
- ๒.  ไม่มีสายเคเบิลใยแก้วนำแสง

นายพุดชงค์ กาทหลง

(นายพุดชงค์ กาทหลง)  
ตำแหน่ง ผจก.กฟส.อ.สข.

สำหรับแผนกควบคุมการจ่ายไฟ (ผคฟ.) กฟภ.๓  
เรียน อ.ก.ป.บ.(ก.๓)

ผคฟ. พิจารณาแล้วเห็นควร

อนุมัติให้ดับไฟตามคำขอ 1 ฟีดเดอร์ DBA 3 จาก PS'นน้ำโถดัส ถึง ปลายตบ บ้านนางพิมพ์  
ในวันที่ 13 มิ.ย 64 ตั้งแต่เวลา 8:30 น. ถึง 16:30 น. ตามใบสั่งทำสวิชชิ่งเลขที่ 776/64

อนุมัติให้ดับไฟตามคำขอ ฟีดเดอร์ จาก ถึง  
ในวันที่ ตั้งแต่เวลา น. ถึง น. ตามใบสั่งทำสวิชชิ่งเลขที่

พนักงานศูนย์ฯ นาย นรินทร์ สิงห์ทอง ประสานงานการขอตัดไฟกับ ทอ เทอดไทย จันทร์เพ็ญ

(นาย นรินทร์ สิงห์ทอง)  
๐๘๖ 5 ๗๗๗ ๗๗๗

สำหรับผู้อนุมัติ

ที่ ก.๓ กป.บ.(คฟ.)  
เรียน ผจก. กฟส.อ.สข.  
อ.ก.บ.ช.(ก.๓), อ.ก.ว.ว.(ก.๓)  
อนุมัติ และแจ้ง จป. เพื่อตรวจสอบความปลอดภัย  
พร้อมทั้งลงข้อมูลแจ้งแผนดับไฟลงใน www.pea.co.th

ขั้นตอนการสวิชชิ่ง 1 แผ่น  
แผนผังแนบ 1 แผ่น  
ผจพ. (สถานี)  
เพื่อทราบ และจัดพนักงานเข้าปฏิบัติงานร่วมกับศูนย์ฯ นครปฐม  
ตั้งแต่เวลา น. เป็นต้นไป จนกว่างานจะแล้วเสร็จ

(นายเลอพงศ์ แก่นจันทร์)  
ร.ก.ป.บ.(ก3) ปฏิบัติงานแทน อ.ก.ป.บ.(ก3)

ใบสั่งทำสวิตชิง

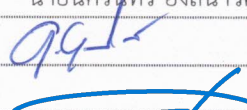
1. สถานที่ทำงาน	ปรับปรุงระบบจำหน่ายบริเวณโลตัสสามชุก ถึง บ้านนางพิมพ์(DBA02)		
2. กำหนดวันที่ทำงาน	13 มิ.ย. 64	ระหว่าง	08.30 น. ถึง 16.30 น.
3. ผู้ขอทำงาน	กฟส.สช.	งานที่ทำ	ปรับปรุงระบบจำหน่าย ตามใบขอปฏิบัติงาน 776/64
4. เตรียมการสวิตชิงโดย	นายนครินทร์ อังสนาวคิน		วันที่ 4 มิถุนายน 2564
5. ตรวจสอบสวิตชิงโดย			วันที่ 4 มิถุนายน 2564
6. อนุมัติสวิตชิงโดย			วันที่ 4 มิถุนายน 2564
7. สั่งทำสวิตชิงโดย	1. นายนครินทร์, นายอนุสรณ์, นายธนิต, นายมนอช (กะ1 00.00 น. - 08.00 น.) 2. นายกฤษณะศักดิ์, นายขุนทอง, นายสุธี, นายพนิต (กะ2 08.00 น. - 16.00 น.) 3. นายเพชรรัตน์, นายพิชชา, นายณัฐกาญจน์, นายสามารถ (กะ3 16.00 น. - 24.00 น.)		

ที่	รหัสอุปกรณ์	สภาพอุปกรณ์ ปกติก่อน ดำเนินการ	ดำเนินการ	เวลา	ผู้ดำเนินการ	ผู้สั่งการ	หมายเหตุ
1	ตรวจสอบอุปกรณ์ป้องกันและอุปกรณ์ตัดตอนก่อนทำสวิตชิง						
2	DBA03VB-01	"ON" Auto Reclose	"OFF" Auto Reclose		DBA		-
3	เมื่อพร้อมดับไฟเวลา 08.30 น.						
4	แจ้ง กฟส.สามชุก ให้ไลน์โหลดหลังไลน์แยกหน้าโลตัส (วงจร DBA02 เดิม) ทั้งหมดออกได้						
5	เมื่อ กฟส.สามชุก ไลน์โหลดหลังไลน์แยกหน้าโลตัส (วงจร DBA02 เดิม) ทั้งหมดออกแล้วเสร็จ						
6	แจ้ง Hotline ปลด จุดจัมหน้าโลตัสสามชุกได้						
7	เมื่อ Hotline ปลด จุดจัมหน้าโลตัสสามชุกแล้วเสร็จ						
8	แจ้งพื้นที่ไฟดับให้พนักงานรับทราบ						
9	แจ้งพนักงานเทสไฟ ข้อตกลงราวต์ ระบบ 22 เควี จุด G1						
10	แจ้งพนักงานเทสไฟ ข้อตกลงราวต์ ระบบ 22 เควี จุด G2						
11	DBA03VB-01	"OFF" Auto Reclose	"ON" Auto Reclose		DBA		-
สิ้นสุด Switching ช่วงเช้า							
12	เมื่อชุดปฏิบัติงาน ทำงานแล้วเสร็จพร้อมจ่ายไฟ						
13	DBA03VB-01	"ON" Auto Reclose	"OFF" Auto Reclose		DBA		-
14	แจ้งพนักงาน ปลดข้อตกลงราวต์ ระบบ 22 เควี จุด G1						
15	แจ้งพนักงาน ปลดข้อตกลงราวต์ ระบบ 22 เควี จุด G2						
16	เมื่อพร้อมจ่ายไฟ						
17	แจ้ง Hotline ปลด จุดจัมหน้าโลตัสสามชุกได้						
18	เมื่อ Hotline ปลด จุดจัมหน้าโลตัสสามชุกแล้วเสร็จ						
19	แจ้ง กฟส.สามชุก ให้นำไลน์โหลดหลังไลน์แยกหน้าโลตัส (วงจร DBA02 เดิม) ทั้งหมดเข้าได้						
20	เมื่อ กฟส.สามชุก นำไลน์โหลดหลังไลน์แยกหน้าโลตัส (วงจร DBA02 เดิม) ทั้งหมดเข้าแล้วเสร็จ						
21	DBA03VB-01	"OFF" Auto Reclose	"ON" Auto Reclose		DBA		-
สิ้นสุด Switching							

ดับไฟปรับปรุงเปลี่ยนสายแรงสูง

บริเวณหน้าโลตัสสามชุกถึงบริเวณหน้าโรงเตี๊ยม, สะพานอันตราย

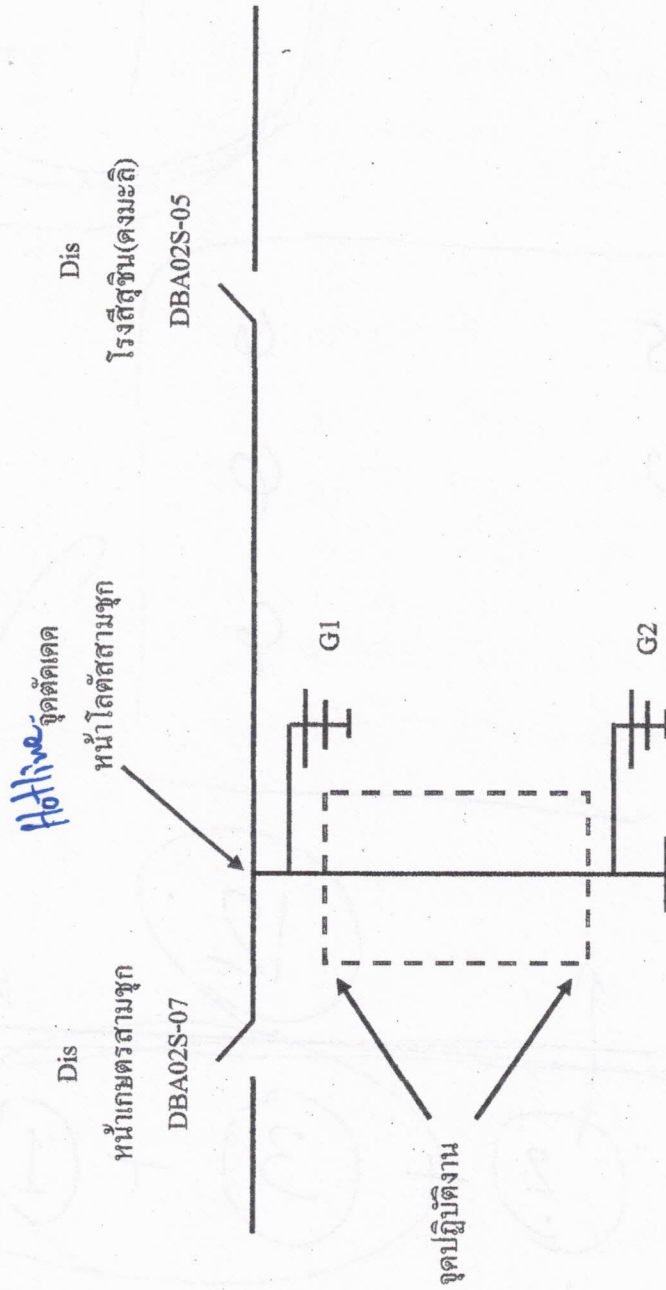

G1 วัดไฟพร้อมกราวด์ โดยชุดแก๊สไฟ นายวานิช ไพจิตร ควบคุมงาน

G2 วัดไฟพร้อมกราวด์ โดยชุดซ่อมย่อย นายอรณพ เข้มเนตร ควบคุมงาน

ม.พ.ร.บ.