

Switching Deadline

7 มิ.ย. 67



การไฟฟ้าส่วนภูมิภาค
PROVINCIAL ELECTRICITY AUTHORITY

เลขที่ ก.ต.ภพส.ศด.๒(บป.) ๖๐๕ /๒๕๖๗
ชื่อผู้รับ นายพัทธนันท์ พิชิตสุวรรณผล
ชื่อผู้ส่ง นายสุเทพ นันเงินเขียว

วันที่ ๓๐ พฤษภาคม ๒๕๖๗
ตำแหน่ง อ.ก.บ.บ.(ก.๓)
ตำแหน่ง ช.ก.(ท) ปฏิบัติงานแทน ผ.ก.ก.พส.ศด.๒(บพว)

ด้วยการไฟฟ้า กพส.ศด.๒(บพว) ขอตัดไฟระบบสายส่ง ๑๑๕ KV วงจรที่ ๐๒, ๐๓ และระบบจำหน่าย ๒๒ KV วงจรที่ ๐๑, ๐๖ สถานีสมุทรสาคร ๕ และวงจรที่ ๐๓, ๐๘ สถานีสมุทรสาคร ๒ เพื่อให้กรมทางหลวงหรือถนนสะพานลอย ตรงแยกปากทางบ้านแพ้ว (ร้านหมูสมนึก) ตามแผนผังสังเขปแนบ จำนวน ๑ แผ่น ดังนี้

ที่	ฟีดเดอร์	วัน/เดือน/ปี	ตั้งแต่ เวลา	ถึงเวลา	ลักษณะงานที่ปฏิบัติ/บริเวณ	จาก	ถึง	ผู้ควบคุมงาน
๑.	SME๒YB	วันอาทิตย์ ๙ มิ.ย. ๒๕๖๗	๒๐.๐๐ น.	๒๔.๐๐ น.	กรมทางหลวงหรือถนนสะพานลอย ริมถนนพระราม ๒ ตรงแยกปากทาง บ้านแพ้ว (ร้านหมูสมนึก)	SME๒YB-๐๓ (ในสถานี สฟพ.ศด.๕)	SME๒YS-๐๗ (บ.สยามสมุทรโพเซม)	นายอรรณุนันต์ บัวสงค์ ตำแหน่ง ช.ผ.บ.บ. โทรศัพท์ ๐๘๖-๓๖๓๓๑๐๐
๒.	SME๓YB	ถึง วันจันทร์ ๑๐ มิ.ย. ๒๕๖๗				SME๓YB-๐๓ (ในสถานี สฟพ.ศด.๕)	SME๓YS-๐๔ (บ.โชคสาทร)	
๓.	SME๐๑		๐๐.๐๐ น.	๐๖.๐๐ น.	Dis ชั่วคราว (หมูสมนึก)	SMB๓S-๐๕ (ต่อตรง) (หมูสมนึก)		
๔.	SME๐๒				Dis ชั่วคราว (หมูสมนึก)	SMB๔S-๐๒ (หมูสมนึก)		
๕.	SMB๐๓				Dis ชั่วคราว (บางตะคอย)	SMB๓S-๐๕ (ต่อตรง) (หมูสมนึก)		
๖.	SMB๐๔				Dis ชั่วคราว (บางตะคอย)	SMB๔S-๐๒ (หมูสมนึก)		

พื้นที่ที่มีผู้ใช้ไฟได้รับผลกระทบ(ไฟดับ) ริมถนนพระราม ๒ ขาออก กทม. บริเวณตรงข้ามวัดบางตะคอย หน้าร้านหมูสมนึก

ผู้ประสานงานการดับไฟ ชื่อ นายอรรณุนันต์ บัวสงค์ ตำแหน่ง ช.ผ.บ.บ. โทร ๐๘๖-๓๖๓๓๑๐๐

พื้นที่ ที่ขอตัดไฟปฏิบัติงานมีสายเคเบิลใยแก้วนำแสงของ กฟภ. (หากมีโอกาสชำรุด ผศ.ก.ร.ส.(ก.๓) จะไปตรวจสอบก่อนปฏิบัติงาน)

๑. มีสายเคเบิลใยแก้วนำแสง ๑.๑ มีโอกาสชำรุด ๑.๒ ไม่มีโอกาสชำรุด

๒. ไม่มีสายเคเบิลใยแก้วนำแสง

(นายสุเทพ นันเงินเขียว)

ช.ก.(ท) ปฏิบัติงานแทน ผ.ก.ก.พส.ศด.๒(บพว)

สำหรับแผนกควบคุมการจ่ายไฟ (ผคฟ.) กฟภ.๓

เรียน อ.ก.บ.บ.(ก.๓)

ผคฟ. พิจารณาแล้วเห็นควร

อนุมัติให้ดับไฟตามคำขอข้อ 1, 2 ฟีดเดอร์ 115KV จาก SME๒YB-02,03 ถึง SME๒YS-07, 09

ในวันที่ ๙ มิ.ย. ๖๗ ตั้งแต่เวลา 20.00 น. ถึง ๐๕.๐๐ น. ตามใบสั่งทำสวิตซ์ซึ่งเลขที่ 784/67

อนุมัติให้ดับไฟตามคำขอข้อ 3, 4, 5, 6 ฟีดเดอร์ 22KV จาก Dis ชั่วคราว หมูสมนึก SME๓YB-03 ถึง SMB๓S-05, SME๓YS-06

ในวันที่ 9-10 มิ.ย. ๖๗ ตั้งแต่เวลา 20.00 น. ถึง ๐๕.๐๐ น. ตามใบสั่งทำสวิตซ์ซึ่งเลขที่

P/S ช.ค. บ.ก.ต.ว.๐๖, SMB๓S-0๒ ถึง SMB๓S-06, SMB๓S-05

พนักงานศูนย์ฯ นาย ชีร์วิรัช เลี้ยว ประสานงานการขอตัดไฟกับ นาย อรรณุนันต์ บัวสงค์

1 มิ.ย. ๖๗

(นายสุเทพ นันเงินเขียว)

ช.ก.๖ ปฏิบัติงานแทน ผ.ค.ฟ.

สำหรับผู้อนุมัติ

ที่ ก.๓ กปบ.(คฟ.)

เรียน ผจก. กฟผ.๘๓ / กฟผ.๘๓.๕ (ยบว)

อก.บข.(ก๓), อก.วว.(ก๓)

อนุมัติ และแจ้ง จป. เพื่อตรวจสอบความปลอดภัย
พร้อมทั้งส่งข้อมูลแจ้งแผนดับไฟลงใน www.pea.co.th

ขั้นตอนการสวิตชิง..... 5แผ่น



แผนผังแนบ..... 1แผ่น

ผจท..... (สถานี.....)

เพื่อทราบ และจัดพนักงานเข้าปฏิบัติงานร่วมกับศูนย์ฯ นครปฐม
ตั้งแต่วันที่..... น. เป็นต้นไป จนกว่างานจะแล้วเสร็จ

(นายเลอพงศ์ แก่นจันทร์)
รท.ปบ.(ก3) ปฏิบัติงานแทน อก.ปบ.(ก3)

ใบสั่งทำสวิตชิง

1. สถานที่ทำงาน	บริเวณสะพานลอยตรงข้ามวัดบางตะคอก(ร้านหมูสมนึก)					
2. กำหนดวันที่ทำงาน	9 มิ.ย. 67	เวลา	20.00 น.	ถึง	10 มิ.ย. 67	06.00 น.
3. ผู้ขอทำงาน	กฟส.ศค.2(บพว)	งานที่ทำ	ดับไฟให้กรมทางหลวงทำงาน		ตามใบขอปฏิบัติงาน	784/67
4. เตรียมการสวิตชิงโดย	นายวีรวัชร เสมามิ่ง			วันที่	1 มิถุนายน 2567	
5. ตรวจสอบสวิตชิงโดย				วันที่	1 มิถุนายน 2567	
6. อนุมัติสวิตชิงโดย				วันที่	1 มิถุนายน 2567	
7. สั่งทำสวิตชิงโดย	1. นายนครินทร์,นางสาวพิชชา,นายณัฐกาญจน์,นายสุธี,นายสามารถ (กะ1 00.00 น. - 08.00 น.) 2. นายศุภสวัสดิ์,นายอนุสรณ์,นายธนิต,นายวรรณพงษ์,นายมนโชน (กะ2 08.00 น. - 16.00 น.) 3. นายจิรวัดณ์,นายวัฒนา,นายพิชชา,นายวีรวัชร,นายอมร (กะ3 16.00 น. - 24.00 น.)					

ที่	รหัสอุปกรณ์	สภาพอุปกรณ์ ปกติก่อน ดำเนินการ	ดำเนินการ	เวลา	ผู้ดำเนินการ	ผู้สั่งการ	หมายเหตุ
1	ตรวจสอบอุปกรณ์ป้องกันและอุปกรณ์ตัดตอนก่อนทำสวิตชิง						
2	SN2-KT1A	"OLTC" Auto	"OLTC" Manual		EGAT		- LOAD =12.7 MW
3	SMB03VB-01	"ON" Auto Reclose	"OFF" Auto Reclose		SMB		- -
4	SN2-KT2A	"OLTC" Auto	"OLTC" Manual		EGAT		- LOAD =10.00 MW
5	SMB08VB-01	"ON" Auto Reclose	"OFF" Auto Reclose		SMB		- -
6	SME-TP1	"OLTC" Auto	"OLTC" Manual		SME		- -
7	SME01VB-01	"ON" Auto Reclose	"OFF" Auto Reclose		SME		- -
8	SME-TP2	"OLTC" Auto	"OLTC" Manual		SME		- -
9	SME06VB-01	"ON" Auto Reclose	"OFF" Auto Reclose		SME		- -
10	KTE02YB-01	"ON" Auto Reclose	"OFF" Auto Reclose		KTE		- เบรกเกอร์ 115 เควี
11	BAL02YB-01	"ON" Auto Reclose	"OFF" Auto Reclose		BAL		- เบรกเกอร์ 115 เควี
12	BAL03YB-01	"ON" Auto Reclose	"OFF" Auto Reclose		BAL		- เบรกเกอร์ 115 เควี
13	SMD02YB-01	"ON" Auto Reclose	"OFF" Auto Reclose		SMD		- เบรกเกอร์ 115 เควี
14	SMD03YB-01	"ON" Auto Reclose	"OFF" Auto Reclose		SMD		- เบรกเกอร์ 115 เควี
15	SMC03YB-01	"ON" Auto Reclose	"OFF" Auto Reclose		SMC		- เบรกเกอร์ 115 เควี
16	SMG01YB-01	"ON" Auto Reclose	"OFF" Auto Reclose		SMG		- เบรกเกอร์ 115 เควี
17	SME02YB-03	"ON" Auto Reclose	"OFF" Auto Reclose		SME		- เบรกเกอร์ 115 เควี
18	SME03YB-03	"ON" Auto Reclose	"OFF" Auto Reclose		SME		- เบรกเกอร์ 115 เควี
19	ตรวจสอบ 115 kV SME02,03,04YB-01 จ่ายไฟแบบ Close Loop ปกติ						
20	KTE02YB-01	สับ	ปลด		KTE		- เบรกเกอร์ 115 เควี
21	ย้ายโหลด 115 kV สถานี BAL,SMD,SMK และผู้ใช้ไฟ 115 kV ไปรับไฟจาก สถานี SMC						
22	ตรวจสอบสถานะ Low Gas LBS SAA03YS-07 บ.คิงพิชเซอร์ อยู่สถานะปกติ						
23	SAA03YS-07	ปลด ล็อคกุญแจ	สับ ล็อคกุญแจ		สค.		LBS บ.คิงพิชเซอร์
24	SME02YB-02	สับ	ปลด		SME		- เบรกเกอร์ 115 เควี
25	SME02YB-03	สับ	ปลด		SME		- เบรกเกอร์ 115 เควี
26	SME03YB-02	สับ	ปลด		SME		- เบรกเกอร์ 115 เควี
27	SME03YB-03	สับ	ปลด		SME		- เบรกเกอร์ 115 เควี

ที่	รหัสอุปกรณ์	สภาพอุปกรณ์ ปกติก่อน ดำเนินการ	ดำเนินการ	เวลา	ผู้ดำเนินการ	ผู้สั่งการ	หมายเหตุ
28	ย้ายโหลด SMB03 บางส่วน ไปจ่ายจาก SME01						
29	SMBBVB-01	ปลด	สับ		SMB		- ขนานบัส
30	SMB02BVB-01	สับ	ปลด		SMB		- INCOMING 2
31	SMEBVB-01	ปลด	สับ		SME		- ขนานบัส
32	SMB03S-07	ปลด, ล็อคคาน	สับ		บพว.		SF6 หน้า CP
33	SMB08S-06	ปลด, ล็อคคาน	สับ		สค.		SF6 ตรงข้ามแยกบ้านแพ้ว
34	DIS ชค. SMB03	สับ	ปลด(ใช้โหลดบัสเตอร์)		สค.		DIS ร้านหมูสมนึก
35	SMB08S-06	สับ	ปลด, ล็อคคาน		สค.		SF6 ตรงข้ามแยกบ้านแพ้ว
36	SMEBVB-01	สับ	ปลด		SME		- ขนานบัส
37	SMB02BVB-01	ปลด	สับ		SMB		- INCOMING 2
38	SMBBVB-01	สับ	ปลด		SMB		- ขนานบัส
39	เมื่อพร้อมดับไฟทำงาน เวลา 20.00 น.						
40	แจ้ง บ.เจริญโภคภัณฑ์ ปลดโหลดภายใน เตรียมพร้อมรับการดับไฟ						
41	เมื่อ บ.เจริญโภคภัณฑ์ ปลดโหลดภายในเรียบร้อย พร้อมรับการดับไฟ						
42	DIS ชค. SME06	สับ	ปลด(ใช้โหลดบัสเตอร์)		สค.		DIS หมูสมนึก
43	DIS ชค. SMB03	สับ	ปลด(ใช้โหลดบัสเตอร์)		สค.		DIS บางตะคอย
44	DIS ชค. SMB08	สับ	ปลด(ใช้โหลดบัสเตอร์)		สค.		DIS บางตะคอย
45	SME02YS-10	สับ	ปลด ล็อคกุญแจ		บพว.		ABS บ.เจริญโภคภัณฑ์
46	SME02YS-07	สับ	ปลด ล็อคกุญแจ		บพว.		ABS บ.สยามสมุทรโพธิ์เรนฟู้ดส์
47	SME03YS-09	สับ	ปลด ล็อคกุญแจ		สค.		ABS บ.โชคสถาพร
48	SME02YS-03	สับ	ปลด		SME		- ไบมีด 115 เควี
49	SME02YS-04	สับ	ปลด		SME		- ไบมีด 115 เควี
50	SME02YS-05	สับ	ปลด		SME		- ไบมีด 115 เควี
51	SME02YS-06	สับ	ปลด		SME		- ไบมีด 115 เควี
52	SME03YS-03	สับ	ปลด		SME		- ไบมีด 115 เควี
53	SME03YS-04	สับ	ปลด		SME		- ไบมีด 115 เควี
54	SME03YS-05	สับ	ปลด		SME		- ไบมีด 115 เควี
55	SME03YS-06	สับ	ปลด		SME		- ไบมีด 115 เควี
56	แจ้งพื้นที่ไฟดับให้หน่วยงานรับทราบ						
57	แจ้ง กฟส.สค.2(บพว) เทสไฟ ซ็อตกราวด์ จุด G1						
58	แจ้ง กฟส.สค.2(บพว) เทสไฟ ซ็อตกราวด์ จุด G2						
59	แจ้ง กฟส.สค.2(บพว) เทสไฟ ซ็อตกราวด์ จุด G3 (115kV)						
60	แจ้ง กฟส.สค.2(บพว) เทสไฟ ซ็อตกราวด์ จุด G4 (115kV)						
61	แจ้ง กฟส.สค.2(บพว) เทสไฟ ซ็อตกราวด์ จุด G5						
62	แจ้ง กฟส.สค.2(บพว) เทสไฟ ซ็อตกราวด์ จุด G6						
63	แจ้ง กฟส.สค.2(บพว) เทสไฟ ซ็อตกราวด์ จุด G7 (115kV)						
64	แจ้ง กฟส.สค.2(บพว) เทสไฟ ซ็อตกราวด์ จุด G8 (115kV)						
65	เมื่อ กฟส.สค.2(บพว) ทำการเทสไฟ ตรวจสอบไฟดับเรียบร้อยทุกจุด และซ็อตกราวด์ พร้อมลงข้อมูลใน WE SAFE ให้เรียบร้อย						
66	แจ้ง กฟส.สค.2(บพว) ทำงานได้						
67	SN2-KT1A	"OLTC" Manual	"OLTC" Auto		EGAT		-

ที่	รหัสอุปกรณ์	สภาพอุปกรณ์ ปกติก่อน ดำเนินการ	ดำเนินการ	เวลา	ผู้ดำเนินการ	ผู้สั่งการ	หมายเหตุ
68	SMB03VB-01	"OFF" Auto Reclose	"ON" Auto Reclose		SMB		-
69	SN2-KT2A	"OLTC" Manual	"OLTC" Auto		EGAT		-
70	SMB08VB-01	"OFF" Auto Reclose	"ON" Auto Reclose		SMB		-
71	SME-TP1	"OLTC" Manual	"OLTC" Auto		SME		-
72	SME01VB-01	"OFF" Auto Reclose	"ON" Auto Reclose		SME		-
73	SME-TP2	"OLTC" Manual	"OLTC" Auto		SME		-
74	SME06VB-01	"OFF" Auto Reclose	"ON" Auto Reclose		SME		-
75	BAL02YB-01	"OFF" Auto Reclose	"ON" Auto Reclose		BAL		-
76	BAL03YB-01	"OFF" Auto Reclose	"ON" Auto Reclose		BAL		-
77	SMD02YB-01	"OFF" Auto Reclose	"ON" Auto Reclose		SMD		-
78	SMD03YB-01	"OFF" Auto Reclose	"ON" Auto Reclose		SMD		-
79	SMC03YB-01	"OFF" Auto Reclose	"ON" Auto Reclose		SMC		-
80	SMG01YB-01	"OFF" Auto Reclose	"ON" Auto Reclose		SMG		-
สิ้นสุด Switching ช่วงแรก							
81	เมื่อชุดปฏิบัติงาน ทำงานแล้วเสร็จ ยืนยันข้อมูลใน WE SAFE เรียบร้อย พร้อมจ่ายไฟ						
82	SN2-KT1A	"OLTC" Auto	"OLTC" Manual		EGAT		-
83	SMB03VB-01	"ON" Auto Reclose	"OFF" Auto Reclose		SMB		-
84	SN2-KT2A	"OLTC" Auto	"OLTC" Manual		EGAT		-
85	SMB08VB-01	"ON" Auto Reclose	"OFF" Auto Reclose		SMB		-
86	SME-TP1	"OLTC" Auto	"OLTC" Manual		SME		-
87	SME01VB-01	"ON" Auto Reclose	"OFF" Auto Reclose		SME		-
88	SME-TP2	"OLTC" Auto	"OLTC" Manual		SME		-
89	SME06VB-01	"ON" Auto Reclose	"OFF" Auto Reclose		SME		-
90	BAL02YB-01	"ON" Auto Reclose	"OFF" Auto Reclose		BAL		-
91	BAL03YB-01	"ON" Auto Reclose	"OFF" Auto Reclose		BAL		-
92	SMD02YB-01	"ON" Auto Reclose	"OFF" Auto Reclose		SMD		-
93	SMD03YB-01	"ON" Auto Reclose	"OFF" Auto Reclose		SMD		-
94	SMC03YB-01	"ON" Auto Reclose	"OFF" Auto Reclose		SMC		-
95	SMG01YB-01	"ON" Auto Reclose	"OFF" Auto Reclose		SMG		-
96	SMD03YB-01	"ON" Auto Reclose	"OFF" Auto Reclose		SMD		-
97	แจ้งหน่วยงานเทสไฟ ปลดกราวด์ จุด G1						
98	แจ้งหน่วยงานเทสไฟ ปลดกราวด์ จุด G2						
99	แจ้งหน่วยงานเทสไฟ ปลดกราวด์ จุด G3 (115kV)						
100	แจ้งหน่วยงานเทสไฟ ปลดกราวด์ จุด G4 (115kV)						
101	แจ้งหน่วยงานเทสไฟ ปลดกราวด์ จุด G5						
102	แจ้งหน่วยงานเทสไฟ ปลดกราวด์ จุด G6						
103	แจ้งหน่วยงานเทสไฟ ปลดกราวด์ จุด G7 (115kV)						
104	แจ้งหน่วยงานเทสไฟ ปลดกราวด์ จุด G8 (115kV)						
105	จ่ายไฟระบบ 115 เควี และระบบ 22 เควี						
106	SME02YS-03	ปลด	สับ		SME		- ใบบิด 115 เควี

ที่	รหัสอุปกรณ์	สภาพอุปกรณ์ ปกติก่อน ดำเนินการ	ดำเนินการ	เวลา	ผู้ดำเนินการ	ผู้สั่งการ	หมายเหตุ
107	SME02YS-04	ปลด	สับ		SME		- ไบมีด 115 เควี
108	SME02YS-05	ปลด	สับ		SME		- ไบมีด 115 เควี
109	SME02YS-06	ปลด	สับ		SME		- ไบมีด 115 เควี
110	SME03YS-03	ปลด	สับ		SME		- ไบมีด 115 เควี
111	SME03YS-04	ปลด	สับ		SME		- ไบมีด 115 เควี
112	SME03YS-05	ปลด	สับ		SME		- ไบมีด 115 เควี
113	SME03YS-06	ปลด	สับ		SME		- ไบมีด 115 เควี
114	SME03YS-09	ปลด ล็อคกุญแจ	สับ		สค.		ABS บ.โชคสภาพร
115	SME02YS-07	ปลด ล็อคกุญแจ	สับ		บพว.		ABS บ.สยามสมุทรโพรเซสฟูดส์
116	DIS ชค. SME06	ปลด	สับ		สค.		DIS หมูสมนึก
117	DIS ชค. SMB03	ปลด	สับ		สค.		DIS บางตะคอย
118	DIS ชค. SMB08	ปลด	สับ		สค.		DIS บางตะคอย
119	แจ้ง บริษัท เจริญโภคภัณฑ์ จำกัด ให้เตรียมพร้อมรับการจ่ายไฟ						
120	เมื่อ บริษัท เจริญโภคภัณฑ์ จำกัด พร้อมรับการจ่ายไฟ						
121	SME02YS-10	ปลด ล็อคกุญแจ	สับ ล็อคกุญแจ		บพว.		ABS บ.เจริญโภคภัณฑ์
122	แจ้ง บ.เจริญโภคภัณฑ์ เชื่อมต่อโหลดได้ตามปกติ						
123	ย้ายโหลด SMB03 บางส่วน ไปจ่ายจาก SME01						
124	SMBBVB-01	ปลด	สับ		SMB		- ขนानบัส
125	SMB02BVB-01	สับ	ปลด		SMB		- INCOMING 2
126	SMEBVB-01	ปลด	สับ		SME		- ขนานบัส
127	SMB08S-06	ปลด, ล็อคคาน	สับ		สค.		SF6 ตรงข้ามแยกบ้านแพ้ว
128	DIS ชค. SMB03	ปลด	สับ		สค.		DIS ร้านหมูสมนึก
129	SMB08S-06	สับ	ปลด, ล็อคคาน		สค.		SF6 ตรงข้ามแยกบ้านแพ้ว
130	SMB03S-07	สับ	ปลด, ล็อคคาน		บพว.		SF6 หน้า CP
131	SMEBVB-01	สับ	ปลด		SME		- ขนานบัส
132	SMB02BVB-01	ปลด	สับ		SMB		- INCOMING 2
133	SMBBVB-01	สับ	ปลด		SMB		- ขนานบัส
134	ย้ายโหลด 115 kV สถานี BAL, SMD, SMK และผู้ใช้ไฟ 115 kV กลับจาก สถานี SMC						
135	ตรวจสอบสถานะ Low Gas LBS SAA03YS-07 บ.คิงฟิชเชอร์ อยู่สถานะปกติ						
136	SME03YB-03	ปลด	สับ คง OFF Auto Reclose		SME		- เบรกเกอร์ 115 เควี
137	SME03YB-02	ปลด	สับ		SME		- เบรกเกอร์ 115 เควี
138	SME02YB-03	ปลด	สับ คง OFF Auto Reclose		SME		- เบรกเกอร์ 115 เควี
139	SME02YB-02	ปลด	สับ		SME		- เบรกเกอร์ 115 เควี
140	SAA03YS-07	สับ	ปลด ล็อคกุญแจ		สค.		LBS บ.คิงฟิชเชอร์
141	Close Loop 115 kV SME02,03,04YB-01 กลับสภาพปกติ						
142	KTE02YB-01	ปลด	สับ คง OFF Auto Reclose		KTE		- เบรกเกอร์ 115 เควี
143	SN2-KT1A	"OLTC" Manual	"OLTC" Auto		EGAT		-
144	SMB03VB-01	"OFF" Auto Reclose	"ON" Auto Reclose		SMB		-
145	SN2-KT2A	"OLTC" Manual	"OLTC" Auto		EGAT		-
146	SMB08VB-01	"OFF" Auto Reclose	"ON" Auto Reclose		SMB		-

ที่	รหัสอุปกรณ์	สภาพอุปกรณ์ ปกติก่อน ดำเนินการ	ดำเนินการ	เวลา	ผู้ดำเนินการ	ผู้สั่งการ	หมายเหตุ
147	SME-TP1	"OLTC" Manual	"OLTC" Auto		SME		-
148	SME01VB-01	"OFF" Auto Reclose	"ON" Auto Reclose		SME		-
149	SME-TP2	"OLTC" Manual	"OLTC" Auto		SME		-
150	SME06VB-01	"OFF" Auto Reclose	"ON" Auto Reclose		SME		-
151	KTE02YB-01	"OFF" Auto Reclose	"ON" Auto Reclose		KTE		-
152	BAL02YB-01	"OFF" Auto Reclose	"ON" Auto Reclose		BAL		-
153	BAL03YB-01	"OFF" Auto Reclose	"ON" Auto Reclose		BAL		-
154	SMD02YB-01	"OFF" Auto Reclose	"ON" Auto Reclose		SMD		-
155	SMD03YB-01	"OFF" Auto Reclose	"ON" Auto Reclose		SMD		-
156	SMC03YB-01	"OFF" Auto Reclose	"ON" Auto Reclose		SMC		-
157	SMG01YB-01	"OFF" Auto Reclose	"ON" Auto Reclose		SMG		-
158	SME02YB-03	"OFF" Auto Reclose	"ON" Auto Reclose		SME		-
159	SME03YB-03	"OFF" Auto Reclose	"ON" Auto Reclose		SME		-
สิ้นสุด Switching ทั้งหมด							

แผนผัง Single Line Diagram แสดงพื้นที่ดับไฟพร้อมระบุจุด Short Ground หน้า/หลัง จุดปฏิบัติงาน

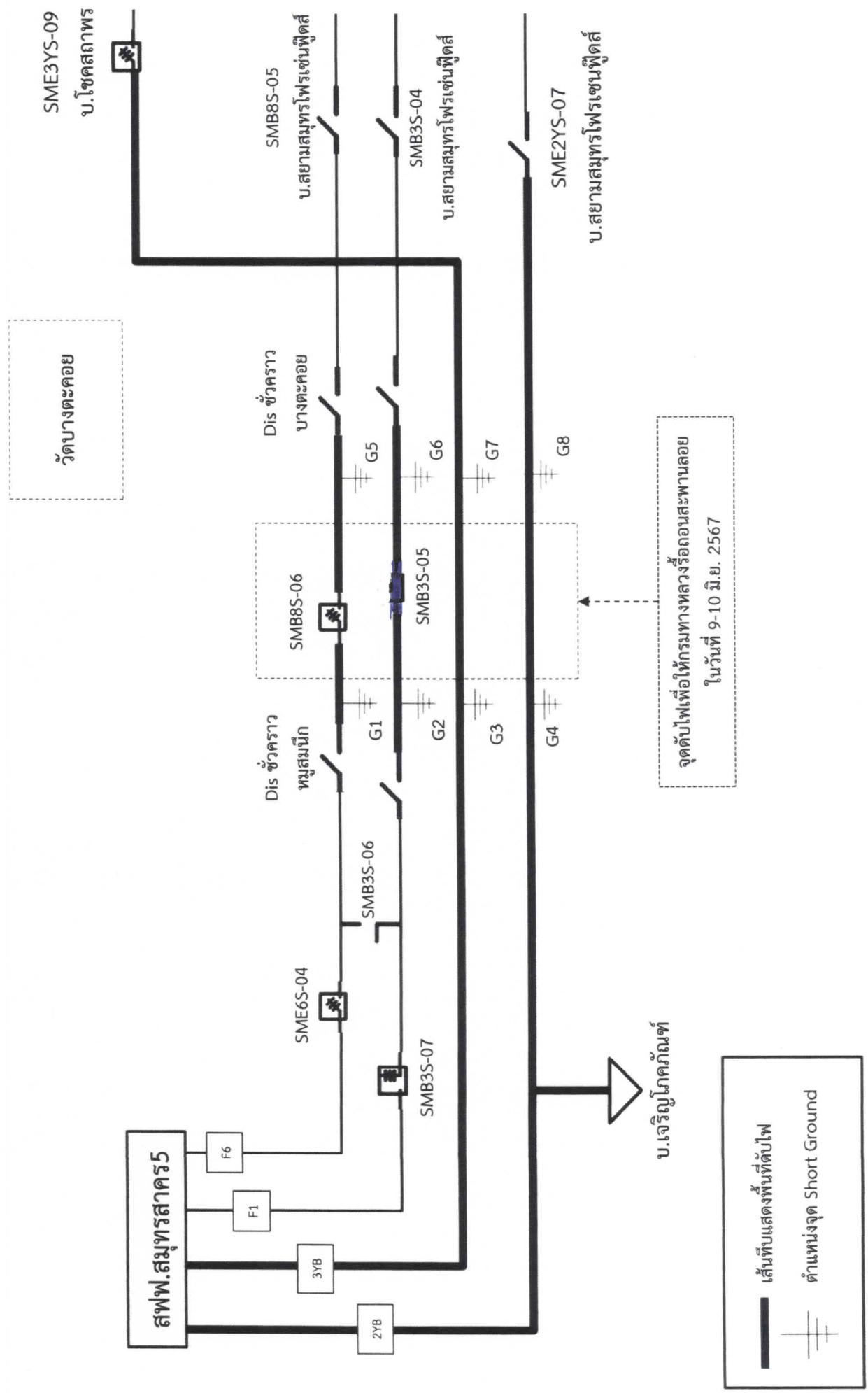

SME3YS-09
บ.โชคสภาพ

SMB8S-05
บ.สยามสมุทรโพธิ์เซนต์ปีเตอร์

SMB3S-04
บ.สยามสมุทรโพธิ์เซนต์ปีเตอร์

SMB2YS-07
บ.สยามสมุทรโพธิ์เซนต์ปีเตอร์

บ.เจริญโภคภัณฑ์

จุดดับไฟเพื่อไ้กรมทางหลวงร็อดถนนสะพานลอย
ในวันที่ 9-10 มิ.ย. 2567

เส้นที่บแสดงพื้นที่ดับไฟ
ตำแหน่งจุด Short Ground