



การไฟฟ้าส่วนภูมิภาค
PROVINCIAL ELECTRICITY AUTHORITY

Switching Deadline
๙ มิ.ย. ๖๔

เลขที่ ก.๓.ค.บ.(ปบ.)๙๗๓/๒๕๖๔

วันที่ ๓๑.พ.ค. ๒๕๖๔

ชื่อผู้รับ นายภักพงษ์ วงษ์พันธ์ุทา

ตำแหน่ง ..อก.ปบ.(ก๓)

ชื่อผู้ส่ง นายวณภูมิ นารุงศรี

ตำแหน่ง ..รจก.(ท).รักษาการแทน ผจก.กฟผ.ตบ.

ด้วย กฟผ.เดิมนางนงนวช จะขอตัดไฟเพื่อปฏิบัติงาน ปรับปรุงระบบจำหน่ายตั้งแต่เขาชะโอย ถึงโรงสีตินสุวรรณ ตามแผนผัง
สังเขปแนบ จำนวน ๒ แผ่น ดังนี้

ที่	ฟีดเดอร์	วัน/เดือน/ปี	ตั้งแต่ เวลา	ถึงเวลา	ลักษณะงานที่ ปฏิบัติ/บริเวณ	จาก	ถึง	ผู้ควบคุมงาน
1.	DBA05	12 มิ.ย. 64	08.00 น.	17.00 น.	ปักเสาแรงสูง	DIS.ชั่วคราวเขาชะโอย	SF6 DBA5S-04	นายสุทธิ นิยม ธรรม
	DBA06	12 มิ.ย. 64	08.00 น.	17.00 น.	ปักเสาแรงสูง	SF6 DBA6S-02 โรงกลึงนางบวช	DBA06 ตันSF6 6S-03 หน้าขนส่ง	086-0589737
2.	DBA05	13 มิ.ย. 64	08.00 น.	17.00 น.	ปักเสาแรงสูง	จุดตัด DDE ก่อน สงง. ขนส่งเดิมบางา	SF6 DBA5S-04	นายสุทธิ นิยม ธรรม
	DBA06	13 มิ.ย. 64	08.00 น.	17.00 น.	ปักเสาแรงสูง	SF6 DBA6S-02 โรงกลึงนางบวช	DIS.ชั่วคราว อบต.เขาพระ	086-0589737

พื้นที่ที่มีผู้ใช้ไฟได้รับผลกระทบ(ไฟดับ) ..ม.๒ ต.เขาพระ

ผู้ประสานงานการดับไฟ ชื่อ นายประชุม พลอยโล ตำแหน่ง หน.ปบ โทร. 081-880-1209

พื้นที่ ที่ขอตัดไฟปฏิบัติงานมีสายเคเบิลใยแก้วนำแสงของ กฟผ. (หากมีโอกาสชำรุด ผศส.กรส.(ก๓) จะไปตรวจสอบก่อนปฏิบัติงาน)

๑. มีสายเคเบิลใยแก้วนำแสง ๑.๑ มีโอกาสชำรุด ๑.๒ ไม่มีโอกาสชำรุด
๒. ไม่มีสายเคเบิลใยแก้วนำแสง

ลงชื่อ ..

(นายวณภูมิ นารุงศรี)

ตำแหน่ง รจก.(ท).รักษาการแทน ผจก.กฟผ.ตบ.

สำหรับแผนกควบคุมการจ่ายไฟ (ผคฟ.) กฟผ.๓

เรียน อก.ปบ.(ก๓)

ผคฟ. พิจารณาแล้วเห็นควร

อนุมัติให้ดับไฟตามคำขอข้อ 2 ฟีดเดอร์ DBA5 จาก DDE ดอนงิ้วเดิมบางอู ถึง DBA5S-04
ในวันที่ 13 มิ.ย. 64 ตั้งแต่เวลา 08.00 น. ถึง 17.00 น. ตามใบสั่งทำสวิตซ์ซึ่งเลขที่ 785

อนุมัติให้ดับไฟตามคำขอข้อ 2 ฟีดเดอร์ DBA6 จาก DBA6S-02 ถึง DIS ชั่วคราว อบต. 141/มร
ในวันที่ 13 มิ.ย. 64 ตั้งแต่เวลา 08.00 น. ถึง 17.00 น. ตามใบสั่งทำสวิตซ์ซึ่งเลขที่ 985

พนักงานศูนย์ฯ นาย อ.มร โมกข์พันธ์ ประสานงานการขอตัดไฟกับ นายประชุม พลอยโล
7 มิ.ย. 64

สำหรับผู้อนุมัติ

ที่ ก.๓ กปบ.(คฟ.)

เรียน ผจก. กฟผ. ๓๒.

อก.บช.(ก๓), อก.วว.(ก๓)

อนุมัติ และแจ้ง จป. เพื่อตรวจสอบความปลอดภัย

พร้อมทั้งลงข้อมูลแจ้งแผนดับไฟลงใน www.pea.co.th

รศพร ตันดิษฐ์ศรีกิจ
(รศก 7 11ทว หน.คฟ.)

ขั้นตอนการสวิตซ์ซึ่ง 2 แผ่น

แผนผังแนบ 1 แผ่น

ผจพ. (สถานี -)

เพื่อทราบ และจัดพนักงานเข้าปฏิบัติงานร่วมกับศูนย์ฯ นครปฐม
ตั้งแต่เวลา .. น. เป็นต้นไป จนกว่างานจะแล้วเสร็จ

(นายเลอพงศ์ แก่นจันทร์)

รก.ปบ.(ก3) ปฏิบัติงานแทน อก.ปบ.(ก3)

ใบสั่งทำสวิตชิง

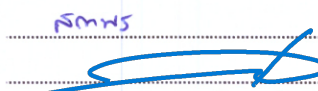
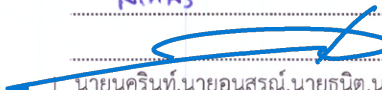
1. สถานที่ทำงาน	บริเวณ โรงกลึงนางบวช - อบต.เขาพระ					
2. กำหนดวันที่ทำงาน	13 มิ.ย. 64	ระหว่าง	08.00 น.	ถึง	17.00	น.
3. ผู้ขอทำงาน	กฟอ.ดบ.	งานที่ทำ	ปักเสาแรงสูง	ตามใบขอปฏิบัติงาน	785/64	
4. เตรียมการสวิตชิงโดย	นายอมร โมกข์พันธ์			วันที่	7 มิถุนายน 2564	
5. ตรวจสอบสวิตชิงโดย				วันที่	7 มิถุนายน 2564	
6. อนุมัติสวิตชิงโดย				วันที่	7 มิถุนายน 2564	
7. สั่งทำสวิตชิงโดย	1. นายนครินทร์, นายอนุสรณ์, นายธนิธ, นายมนิช 2. นายกฤษณะศักดิ์, นายขุนทอง, นายศักดิ์สิทธิ์, นายพนิต 3. นายเพชรรัตน์, นายณัฐกาญจน์, นายพิชชา, นายสามารถ			(กะ1 00.00 น. - 08.00 น.)		
				(กะ2 08.00 น. - 16.00 น.)		
				(กะ3 16.00 น. - 24.00 น.)		

ที่	รหัสอุปกรณ์	สภาพอุปกรณ์ ปกติก่อน ดำเนินการ	ดำเนินการ	เวลา	ผู้ดำเนินการ	ผู้สั่งการ	หมายเหตุ
1	ตรวจสอบสถานะอุปกรณ์และสวิตช์ตัดตอน ก่อนทำการย้ายโหลด						
2	DBA05VB-01	"ON" Auto Reclose	"OFF" Auto Reclose		DBA		- โหลด 3.61 MW
3	DBA06VB-01	"ON" Auto Reclose	"OFF" Auto Reclose		DBA		- โหลด 2.61 MW
4	ย้ายโหลด DBA06 บางส่วน ฝาก DBA05						
5	DBA05S-08	ปลด	สับ		ดบ.	SCADA	SF6 โรงสีบุญเจริญ
6	DIS ชั่วคราว	สับ	ปลด(ใช้โหลดบัสเตอร์)		ดบ.		DIS อบต.เขาพระ
7	เมื่อพร้อมดับไฟปฏิบัติงาน เวลา 08.00 น.						
8	DBA06S-02	สับ	ปลด, ล็อคคาน		ดบ.		SF6 โรงกลึงนางบวช
9	แจ้งผู้ควบคุมงาน ทำการโอนโหลดหม้อแปลงในระบบออกทั้ง 3 เฟส (วงจร DBA05)						
10	แจ้งชุด Hotline กระเช้า ทำการตัด DDE จุด A บริเวณก่อน สนง.ขนส่งเดิมบางฯ ออกทั้ง 3 เฟส						
11	หลังจากชุด Hotline กระเช้า ดำเนินการแล้วเสร็จ						
12	ตรวจสอบ DBA05S-04 (SF6 ช่างขนส่ง) อยู่สถานะ "OFF" ให้ทำการล็อคคาน						
13	แจ้งผู้ควบคุมงาน Test ไฟ Short Ground จุด G1 (ชื่อ.....)						
14	แจ้งผู้ควบคุมงาน Test ไฟ Short Ground จุด G2 (ชื่อ.....)						
15	แจ้งผู้ควบคุมงาน Test ไฟ Short Ground จุด G3 (ชื่อ.....)						
16	แจ้งผู้ควบคุมงาน Test ไฟ Short Ground จุด G4 (ชื่อ.....)						
17	แจ้งการดับไฟ ให้ผู้ควบคุมงานรับทราบและแจ้งผู้ควบคุมให้ปฏิบัติได้						
18	DBA05VB-01	"OFF" Auto Reclose	"ON" Auto Reclose		DBA		- -
19	DBA06VB-01	"OFF" Auto Reclose	"ON" Auto Reclose		DBA		- -
สิ้นสุด Switching ช่วงเช้า							
20	เมื่อปฏิบัติงานเสร็จแล้ว พร้อมรับการจ่ายไฟ						
21	DBA05VB-01	"ON" Auto Reclose	"OFF" Auto Reclose		DBA		- -
22	DBA06VB-01	"ON" Auto Reclose	"OFF" Auto Reclose		DBA		- -
23	แจ้งผู้ควบคุมงานปลด Short Ground จุด G1 (ชื่อ.....)						

ที่	รหัสอุปกรณ์	สภาพอุปกรณ์ ปกติก่อน ดำเนินการ	ดำเนินการ	เวลา	ผู้ดำเนินการ	ผู้สั่งการ	หมายเหตุ
24	แจ้งผู้ควบคุมงานปลด Short Ground จุด G2 (ชื่อ.....)						
25	แจ้งผู้ควบคุมงานปลด Short Ground จุด G3 (ชื่อ.....)						
26	แจ้งผู้ควบคุมงานปลด Short Ground จุด G4 (ชื่อ.....)						
27	จ่ายไฟคืนสู่ระบบ						
28	แจ้งชุด Hotline กระเช้า ทำการเชื่อม DDE จุด A บริเวณก่อน สนง.ขนส่งเดิมบางฯ เข้าทั้ง 3 เฟส						
29	หลังจากชุด Hotline กระเช้า ดำเนินการแล้วเสร็จ						
30	DBA06S-02	ปลด, ล็อคคาน	สับ		ดบ.		SF6 โรงกลึงนางบวช
31	ย้ายโหลด DBA06 บางส่วน คืนจาก DBA05						
32	DIS ชั่วคราว .	ปลด	สับ		ดบ.		DIS อบต.เขาพระ
33	DBA05S-08	สับ	ปลด		ดบ.	SCADA	SF6 โรงสีบุญเจริญ
34	DBA05VB-01	"OFF" Auto Reclose	"ON" Auto Reclose		DBA		- -
35	DBA06VB-01	"OFF" Auto Reclose	"ON" Auto Reclose		DBA		- -
สิ้นสุด Switching ทั้งหมด							

แผ่นที่ 1

แผนผัง Single line Diagram แสดงพื้นที่ดับไฟ เพื่องานปรับปรุงระบบจำหน่าย
 วงจรDBA05บริเวณ จุดตัด DDEก่อนสนง.ขนส่งเดิมบางSF6 DBA05S-04ข้างขนส่งเดิมบาง
 วงจรDBA06บริเวณSF6 DBA06S-02โรงกลึงนางบวถึงSF6 DBA06S-03หน้าขนส่งเดิมบาง
 วันอาทิตย์ที่ 13 มิถุนายน 2564 ตั้งแต่เวลา 08.00 – 17.00 น.

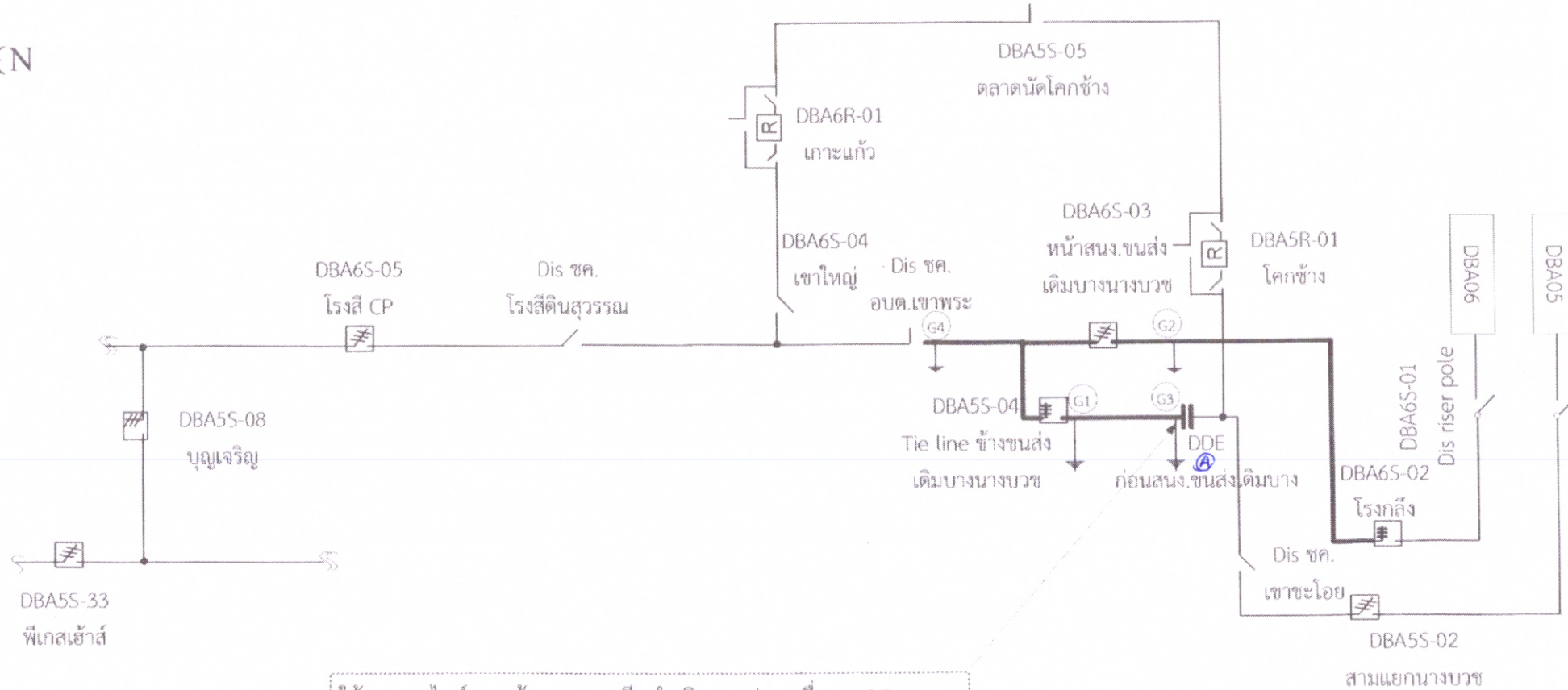

ใช้ชุดฮอทไลน์กระแสเข้าสุพรรณบุรี ดำเนินการปลด-เชื่อม DDE
 DBA05 ก่อนสนง.ขนส่งเดิมบาง

1. วันอาทิตย์ที่ 13 มิถุนายน 2564 ตั้งแต่เวลา 08.00 – 17.00 น.
 ดับไฟ ปฏิบัติเพื่องานปรับปรุงระบบจำหน่าย
 หมายเหตุ — บริเวณที่ขอดับไฟปฏิบัติงาน

Handwritten signature and date: 31/6/64