



การไฟฟ้าส่วนภูมิภาค
PROVINCIAL ELECTRICITY AUTHORITY

Switching Deadline

วันที่..... 15 มิ.ย. 64

เลขที่ ก.๓.ตบ.(ปน.)๑๐๔๗/๒๕๖๔
ชื่อผู้รับ นายถักพงษ์ วงษ์พันธ์ุท่า
ชื่อผู้ส่ง นายวนภูมิ นารุงศรี

วันที่ ๙ มิ.ย. ๒๕๖๔
ตำแหน่ง อก.ปบ.(ก๓)
ตำแหน่ง รจก.(ท) ปฏิบัติงานแทน ผจก.กฟอ.ตบ.

ด้วย กฟอ.เดิมบางนางบวช จะขอตัดไฟเพื่อปฏิบัติงาน ปรับปรุงระบบจำหน่ายตั้งแต่เขาชะไอโย ถึงโรงสีดินสุวรรณ ตามแผนผัง
สังเขปแนบ จำนวน ๒ แผ่น ดังนี้

ที่	ฟีดเตอร์	วัน/เดือน/ปี	ตั้งแต่เวลา	ถึงเวลา	ลักษณะงานที่ ปฏิบัติ/บริเวณ	จาก	ถึง	ผู้ควบคุมงาน
1.	DBA๐๖	๑๘ มิ.ย. ๖๔	๐๘.๐๐ น.	๑๗.๐๐ น.	พาดสายแรงสูง	DISชั่วคราว.อบต.เขา พระ	DISชั่วคราว หน้าวัดเขา ใหญ่	นายสุทธิ นิยมธรรม ๐๘๖-๐๕๘๘๗๓๗

พื้นที่ที่มีผู้ใช้ไฟได้รับผลกระทบ(ไฟดับ).....ม.๒ ต.เขาพระ.....

ผู้ประสานงานการดับไฟ ชื่อ นายประชุม พลสายโล ตำแหน่ง ทม.ปบ โทร. ๐๘๑-๘๘๐-๑๒๐๙

พื้นที่ ที่ขอตัดไฟปฏิบัติงานมีสายเคเบิลใยแก้วนำแสงของ กฟภ. (หากมีโอกาสชำรุด ผศส.กรส.(ก๓) จะไปตรวจสอบก่อนปฏิบัติงาน)

๑. มีสายเคเบิลใยแก้วนำแสง ๑.๑ มีโอกาสชำรุด ๑.๒ ไม่มีโอกาสชำรุด
๒. ไม่มีสายเคเบิลใยแก้วนำแสง

ลงชื่อ.....
(นายวนภูมิ นารุงศรี)
ตำแหน่ง รจก.(ท) ปฏิบัติงานแทน ผจก.กฟอ.ตบ.

สำหรับแผนกควบคุมการจ่ายไฟ (ผคฟ.) กฟภ.๓
เรียน อก.ปบ.(ก๓)

ผคฟ. พิจารณาแล้วเห็นควร

อนุมัติให้ดับไฟตามคำขอชื่อ | ฟีดเตอร์ DBA 6 จาก Dis ชต. อบต. เขาพระ ถึง Dis ชต. หน้าวัด เขาใหญ่
ในวันที่ 18 มิ.ย. 64 ตั้งแต่เวลา 08.00 น. ถึง 17.00 น. ตามใบสั่งทำสวิตซ์ซึ่งเลขที่ 806

อนุมัติให้ดับไฟตามคำขอชื่อ..... ฟีดเตอร์..... จาก..... ถึง.....
ในวันที่..... ตั้งแต่เวลา..... น. ถึง..... น. ตามใบสั่งทำสวิตซ์ซึ่งเลขที่.....
พนักงานศูนย์ฯ นาย อนิต นพฎ ประสานงานการขอตัดไฟกับ นาย ประชุม พลสายโล

.....
(นายอนิต นพฎ อิงสภากดิน)
๐๘๑.5 ๗๗๗.๗๗.

สำหรับผู้อนุมัติ

ที่ ก.๓ กปบ.(คฟ.)
เรียน ผจก. กฟอ. ๑๖.

อก.บข.(ก๓), อก.วว.(ก๓)

อนุมัติ และแจ้ง จป. เพื่อตรวจสอบความปลอดภัย

พร้อมทั้งลงข้อมูลแจ้งแผนดับไฟลงใน www.pea.co.th

ขั้นตอนการสวิตซ์ซึ่ง..... 2 แผ่น
แผนผังแนบ..... 1 แผ่น

ผจก. (สถานี.....)

เพื่อทราบ และจัดพนักงานเข้าปฏิบัติงานร่วมกับศูนย์ฯ นครปฐม

ตั้งแต่วันที่..... น. เป็นต้นไป จนกว่างานจะแล้วเสร็จ

(นายเลอพงศ์ แก่นจันทร์)

รก.ปบ.(ก๓) ปฏิบัติงานแทน อก.ปบ.(ก๓)

ใบสั่งทำสวิตชิง

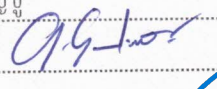
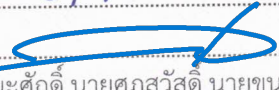
1. สถานที่ทำงาน ไลน์ DBA06 บริเวณ Dis.ชั่วคราวหน้าวัดเขาใหญ่ ถึง DIS.ชั่วคราว อบต.เขาพระ
2. กำหนดวันที่ทำงาน 18 มิ.ย. 64 ระหว่าง 08.00 น. ถึง 17.00 น.
3. ผู้ขอทำงาน กฟอ.ตบ. งานที่ทำ พาดสายแรงสูง ตามใบขอปฏิบัติงาน 806/64
4. เตรียมการสวิตชิงโดย นายธนิต บุญชู วันที่ 11 มิถุนายน 2564
5. ตรวจสอบสวิตชิงโดย  วันที่ 11 มิถุนายน 2564
6. อนุมัติสวิตชิงโดย  วันที่ 11 มิถุนายน 2564
7. สั่งทำสวิตชิงโดย
1. นายกฤษณะศักดิ์, นายศุภสวัสดิ์, นายขุนทอง, นายสุธี, นายพนิต (กะ1 00.00 น. - 08.00 น.)
 2. นายนครินทร์, นายอนุสรณ์, นายธนิต, นายมนเฑาะ (กะ2 08.00 น. - 16.00 น.)
 3. นายสถาพร, นายมงคล, นายศักดิ์สิทธิ์, นายอมร (กะ3 16.00 น. - 24.00 น.)

ที่	รหัสอุปกรณ์	สภาพอุปกรณ์ ปกติก่อน ดำเนินการ	ดำเนินการ	เวลา	ผู้ดำเนินการ	ผู้สั่งการ	หมายเหตุ
1	ตรวจสอบอุปกรณ์และสวิตก่อนทำการ Switching						
2	DBN-KT1A	"OLTC" Auto	"OLTC" Manual		EGAT		
3	DBN-KT2//3A	"OLTC" Auto	"OLTC" Manual		EGAT		
4	DBA05VB-01	"ON" Auto Reclose	"OFF" Auto Reclose		DBA		
5	DBA06VB-01	"ON" Auto Reclose	"OFF" Auto Reclose		DBA		
6	DBA05R-01	Normal	Nonreclosing, ALT		รถตบ-		RE โคมข้าง
7	DBA06R-01	Normal	Nonreclosing, Block GND		รถตบ-		RE โรงสีเกาะแก้ว
8	- ย้ายโหลด DBA06 บางส่วนโรงสีเกาะแก้วไปจ่ายจาก DBA05						
9	สวิตบายพาส	ปลด	สับ		รถตบ-		RE โรงสีเกาะแก้ว
10	DBA06R-01	สับ	ปลด		รถตบ-		RE โรงสีเกาะแก้ว
11	DBA05S-05	ปลด	สับ		รถตบ-		DIS ตลาดนัดโคกช้าง
12	DBA06S-04	สับ	ปลด(ใช้โหลดบัสเตอร์)		รถตบ-		DIS เขาใหญ่
13	- ย้ายโหลด DBA06 วัดเขาใหญ่ - โรงสีบุญเจริญไปจ่ายจาก DBA05						
14	DBA05S-08	ปลด	สับ		รถตบ-	SCADA	SF6 โรงสีบุญเจริญ
15	DIS.ไลน์ DBA06	สับ	ปลด(ใช้โหลดบัสเตอร์)		รถตบ-		DIS หน้าวัดเขาใหญ่
16	- ดับไฟไลน์ DBA06 เวลา 08.00 น.						
17	DIS.ไลน์ DBA06	สับ	ปลด(ใช้โหลดบัสเตอร์)		รถตบ-		DIS อบต.เขาพระ
18	แจ้งพื้นที่ไฟดับให้กฟอ.เดิมบางฯรับทราบ						
19	แจ้งกฟอ.เดิมบางฯ Test ไฟพร้อม Short ground จุด G1						
20	แจ้งกฟอ.เดิมบางฯ Test ไฟพร้อม Short ground จุด G2						
21	แจ้งกฟอ.เดิมบางฯปฏิบัติงานได้ทุกชุด						
22	DBN-KT1A	"OLTC" Manual	"OLTC" Auto		EGAT		
23	DBN-KT2//3A	"OLTC" Manual	"OLTC" Auto		EGAT		
24	DBA01VB-01	"OFF" Auto Reclose	"ON" Auto Reclose		DBA		
25	DBA05VB-01	"OFF" Auto Reclose	"ON" Auto Reclose		DBA		
26	DBA06VB-01	"OFF" Auto Reclose	"ON" Auto Reclose		DBA		
27	DBA05R-01	Nonreclosing, ALT	Normal		รถตบ-		RE โคมข้าง
28	หมายเหตุ: DBA05R-01 RE. โคมข้าง ให้ตั้ง Alter คงไว้ตลอดการทำงาน						
***** สิ้นสุด Switching เข้า *****							

ที่	รหัสอุปกรณ์	สภาพอุปกรณ์ ปกติก่อน ดำเนินการ	ดำเนินการ	เวลา	ผู้ดำเนินการ	ผู้สั่งการ	หมายเหตุ
29	หลังจากกฟอ.เดิมบางฯปฏิบัติงานเสร็จทุกชุด						
30	แจ้งกฟอ.เดิมบางฯทำการปลด Short ground จุด G1 ออก						
31	แจ้งกฟอ.เดิมบางฯทำการปลด Short ground จุด G2 ออก						
32	ตรวจสอบอุปกรณ์และสวิตก่อนทำการ Switching						
33	DBN-KT1A	"OLTC" Auto	"OLTC" Manual		EGAT		
34	DBN-KT2//3A	"OLTC" Auto	"OLTC" Manual		EGAT		
35	DBA01VB-01	"ON" Auto Reclose	"OFF" Auto Reclose		DBA		
36	DBA05VB-01	"ON" Auto Reclose	"OFF" Auto Reclose		DBA		
37	DBA06VB-01	"ON" Auto Reclose	"OFF" Auto Reclose		DBA		
38	DBA05R-01	Normal	Nonreclosing, ALT		รถดับ-		RE โคมข้าง
39	- จ่ายไฟไลน์ DBA06						
40	DIS.ไลน์ DBA06	ปลด	สับ		รถดับ-		DIS อบต.เขาพระ
41	- ย้ายโหลด DBA06 กลับคืนจาก DBA05						
42	DIS.ไลน์ DBA06	ปลด	สับ		รถดับ-		DIS หน้าวัดเขาใหญ่
43	DBA05S-08	สับ	ปลด		รถดับ-	SCADA	SF6 โรงสีบุญเจริญ
44	- ย้ายโหลด DBA06 กลับคืนจาก DBA05						
45	DBA06S-04	ปลด	สับ		รถดับ-		DIS เขาใหญ่
46	DBA05S-05	สับ	ปลด(ใช้โหลดบัสเตอร์)		รถดับ-		DIS ตลาดนัดโคกช้าง
47	DBA06R-01	ปลด	สับ Nonreclosing,Block GND		รถดับ-		RE โรงสีเกาะแก้ว
48	สวิตบายพาส	สับ	ปลด		รถดับ-		RE โรงสีเกาะแก้ว
49	DBN-KT1A	"OLTC" Manual	"OLTC" Auto		EGAT		
50	DBN-KT2//3A	"OLTC" Manual	"OLTC" Auto		EGAT		
51	DBA05VB-01	"OFF" Auto Reclose	"ON" Auto Reclose		DBA		
52	DBA06VB-01	"OFF" Auto Reclose	"ON" Auto Reclose		DBA		
53	DBA05R-01	Nonreclosing, ALT	Normal		รถดับ-		RE โคมข้าง
54	DBA06R-01	Nonreclosing,Block GND	Normal		รถดับ-		RE โรงสีเกาะแก้ว
***** สิ้นสุด Switching *****							

แผนผัง Single line Diagram แสดงพื้นที่ตีไฟ เพื่องานปรับปรุงระบบจำหน่าย
 วงจร DBA06 บริเวณ DISชั่วคราวอบต.เขาพระถ้ำ DISชั่วคราวหน้าวัดเขาใหญ่
 วันศุกร์ที่ 18 มิถุนายน 2564 ตั้งแต่เวลา 08.00 - 17.00 น.

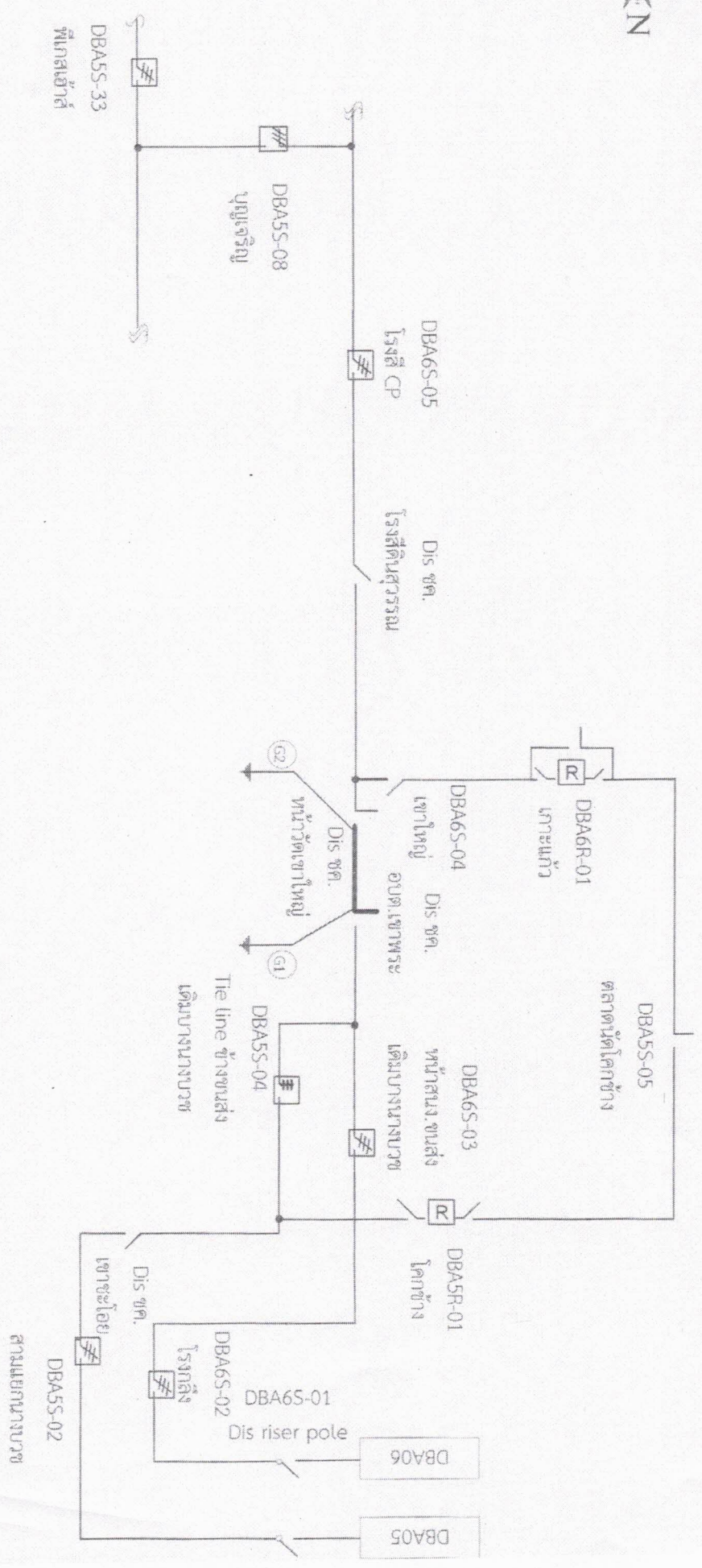

1. วันศุกร์ที่ 18 มิถุนายน 2564 ตั้งแต่เวลา 08.00 - 17.00 น.
 ตีไฟ ปฏิบัติเพื่องานปรับปรุงระบบจำหน่าย
 หมายเหตุ — บริเวณที่ขอตีไฟปฏิบัติงาน

Signature
 9 มิถุนายน 2564